

114,90 ü N.N. +11,34 OK Dach

Anleiterbare Höhe  
111,79 ü N.N. +8,23 3.OG OK  
FFB

+5,49 2.OG OK  
FFB

+2,74 1.OG OK  
FFB

103,56 ü N.N. ±0,00 EG OK  
FFB

102,15 ü N.N. -1,41 OK  
GELÄNDE

GRUNDSTÜCKSGRENZE

BAUGRENZE

GRUNDSTÜCKSGRENZE

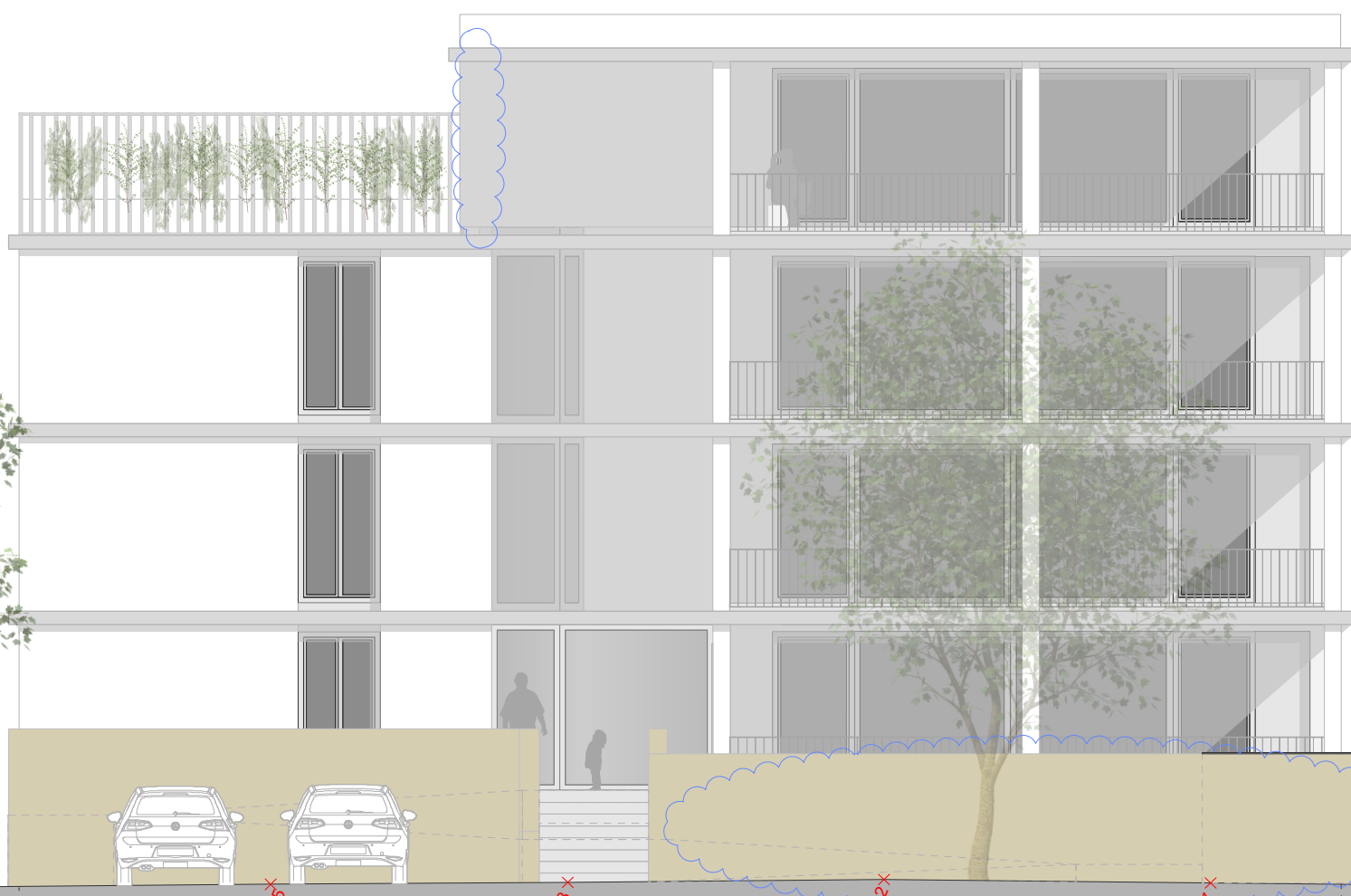

Index	Änderung	Gez.
Planinhalt		
<b>Ansicht Ost</b>		
Plan-Nr. <b>BSW_E_O_100</b>	Maßstab <b>1:100</b>	Format <b>ISO A3</b>
Projekt <b>Sozialer Wohnungsbau in Brühl Entwurf</b>	Architekten <b>BARUCCOPFEIFER ARCHITEKTUR.</b>	
Adresse <b>Albert-Einstein-Straße, 68782 Brühl</b>	Adresse <b>Brühl, Grottenstraße 21 A, 68782 Darmstadt</b>	
Auftraggeber <b>Brühl Stadt</b>	info@baruccopfeifer.de	
Zeichnung <b>210317_BSW_E.vwx</b>	Gezeichnet <b>lb, mb</b>	Datum gez. <b>17.03.21</b>

**VORABZUG**