

Flurstück: 1010/6  
Flur: -/-  
Gemarkung: Brühl

Gemeinde: Brühl  
Kreis: Rhein-Neckar-Kreis  
Regierungsbezirk: Karlsruhe

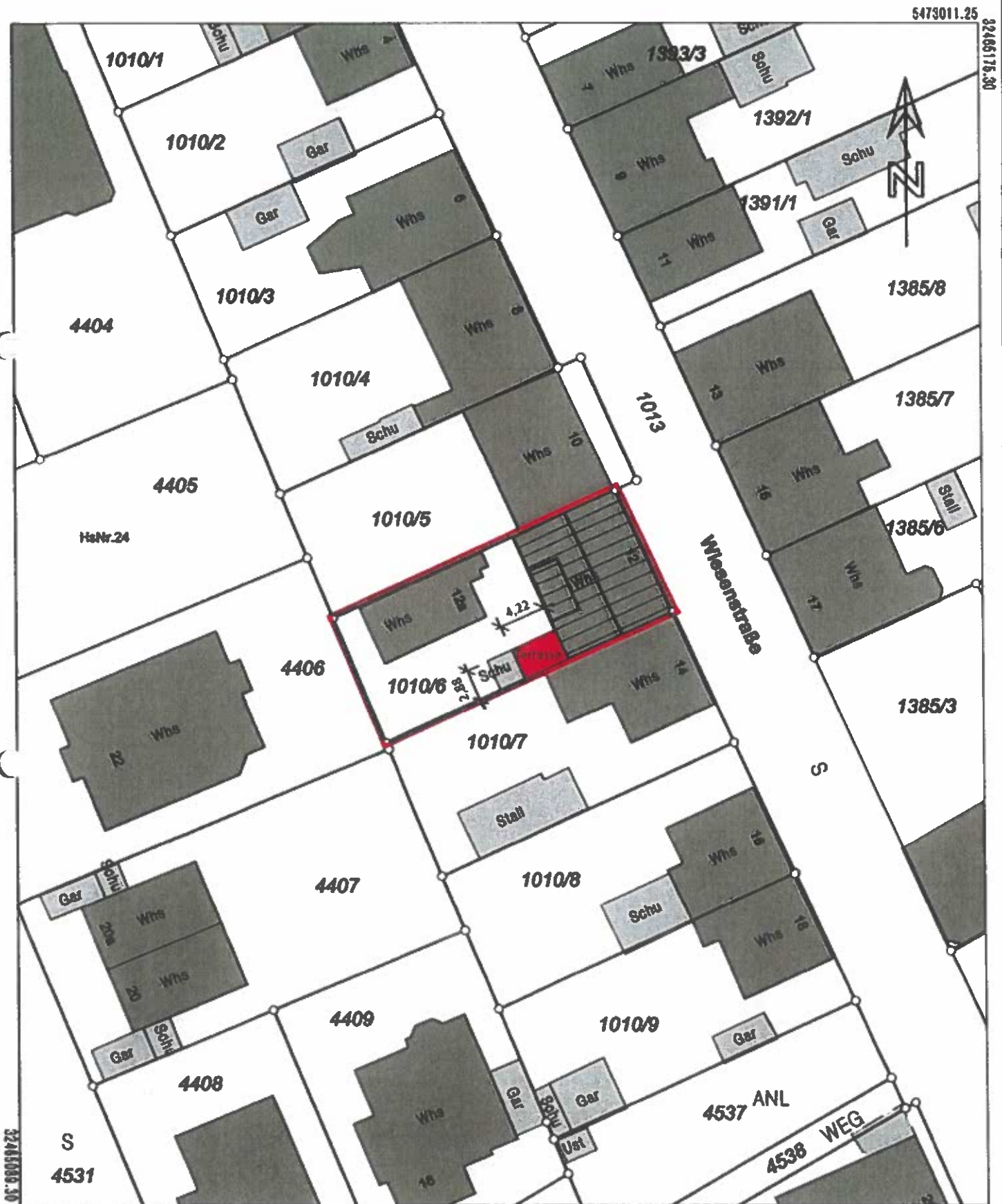

5472905.75

Maßstab 1:500



Die Basisinformationen und Basisdaten des Liegenschaftskatasters unterliegen dem Verwendungsvorbehalt nach § 2 Abs. 3 und 4 des Vermessungsgesetzes vom 1. Juli 2004 (BBl. S. 480, 509), zuletzt geändert durch Gesetz vom 30. November 2010 (BBl. S. 698). Sie dürfen vom Empfänger nur für den Zweck verwendet werden, zu dem sie übermittelt worden sind. Eine Verwendung für andere Zwecke ist nur zulässig, wenn die Vermessungsbehörde eingewilligt hat.



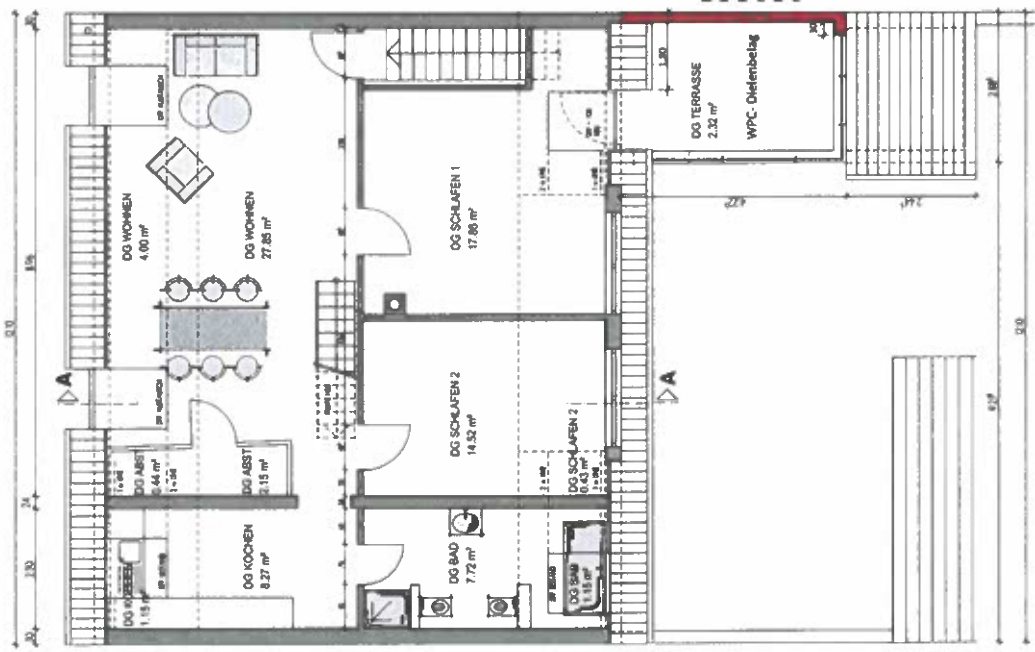

Dachgeschoss

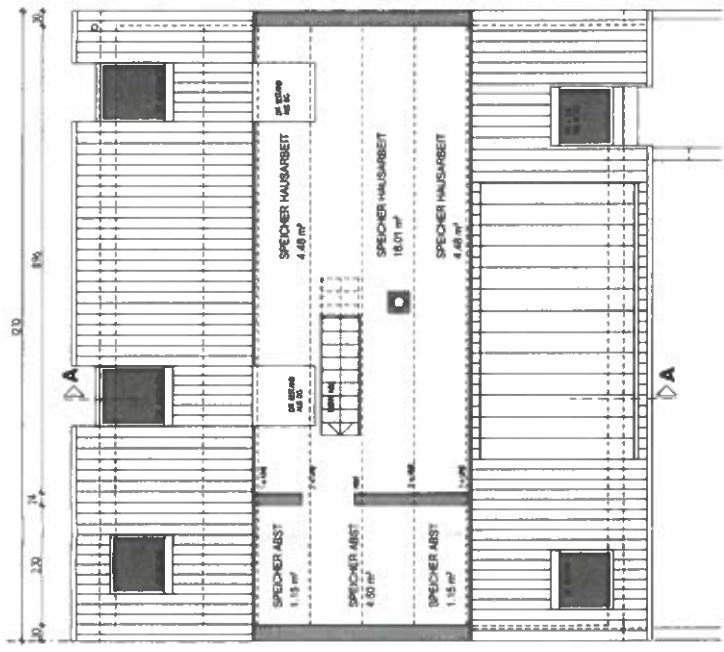

Speicher

**Grundrisse** Dachgeschoss, Speicher 1: 100

**Objekt:** Rückbau des Pultdaches Badanbau und Nutzung als Dachterrasse

**Gemarkung:** Brühl, FlStNr. 1010/6

**Bauherr:** Julita Münch-Grohmann  
Wiesenstraße 12  
68782 Brühl

**Architect:** H.J. Geier Dipl.-Ing. (FH) Weinheim

**Date:** 07.10.2021

**Contact:** Hans-Jörg Geier, c/o Architektbüro Wilhelmstraße 12 68782 Weinheim Fon: 06301-87270 Fax: 06301-87270-2001 mail: geier@fhg-wm.net



# Ansichten, Schnitte

Ansicht Wiesenstrasse,  
Hofansicht, Schnitt A-A

1: 100

## Objekt:

Rückbau des Pult-  
daches Badanbau und  
Nutzung als Dachterrasse

Wiesenstrasse 12  
68782 Brühl

Gemarkung: Brühl, FIS.Nr. 1010/6

Bauherr: Jutta Münch-Grohmann  
Wiesenstrasse 12



hoch-zivil, gene-  
digung, 2010, 2010,  
Wiesenstrasse 12  
68782 Brühl  
Tel. 0630 132770  
mob. 0178-800090  
mail: geier@fhg.net

*[Signature]*  
H.J. Geier Dipl.-Ing. (FH)

07.10.2021

Weinheim

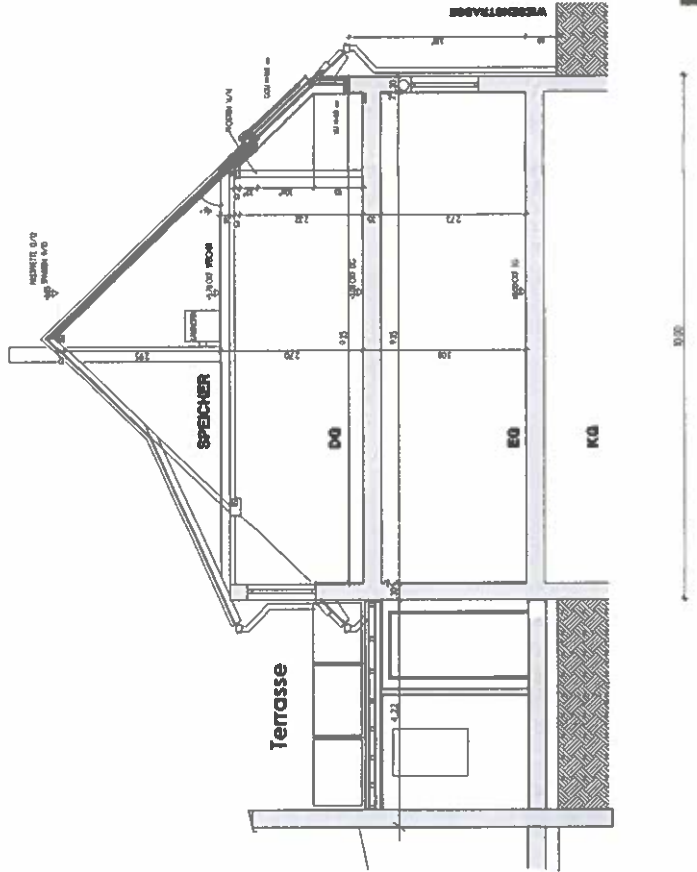

Schnitt A-A