

Bismarckstraße

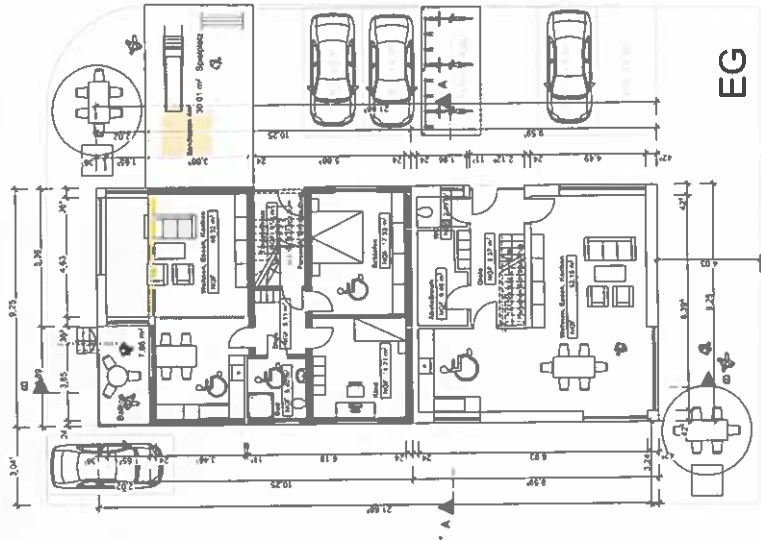

EG

Karl-Ludwig-Straße

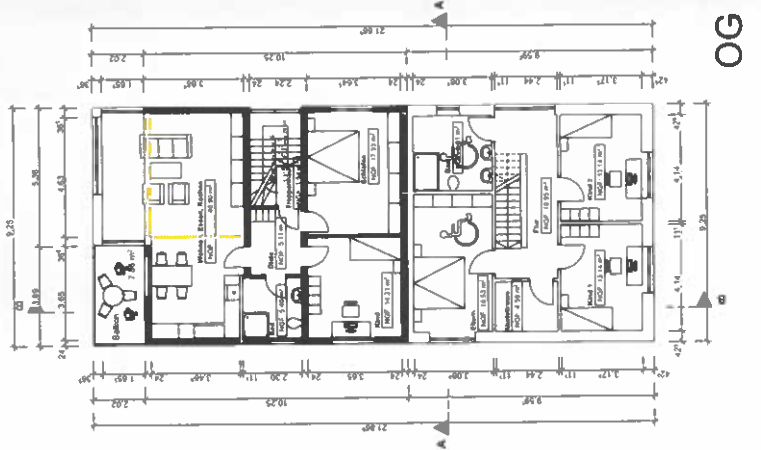

OG

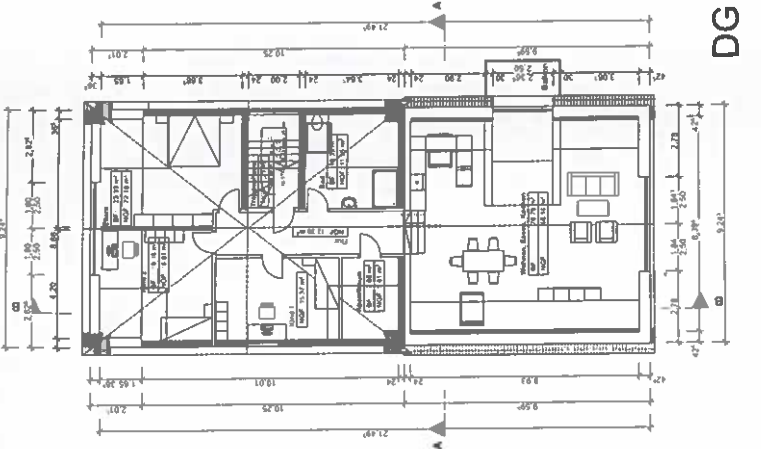

DG

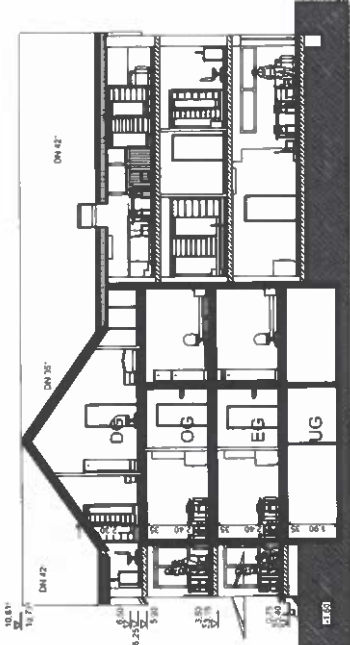
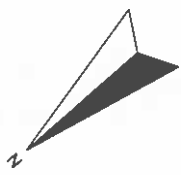

Schnitt B-B

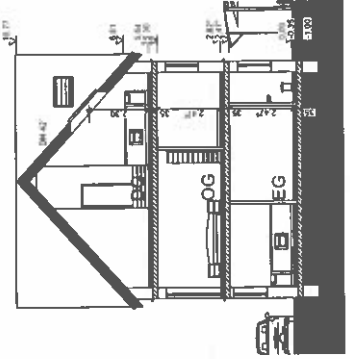

Schnitt A-A

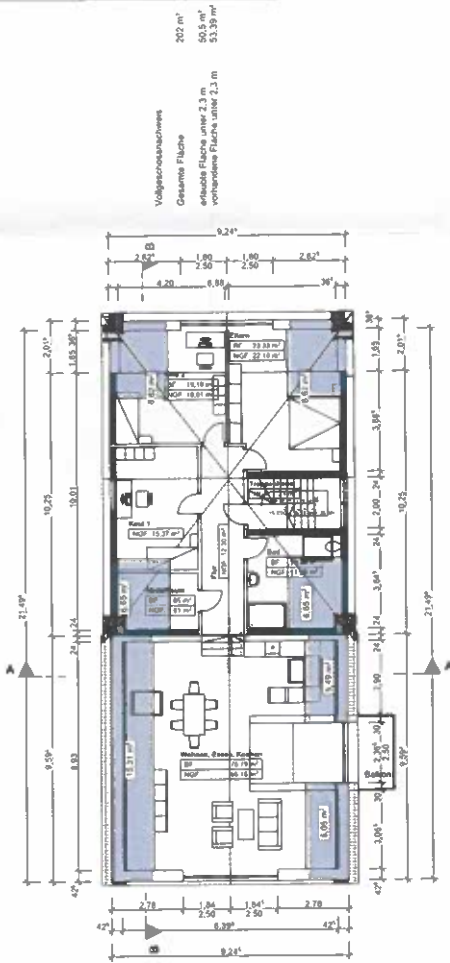

Vollgeschossflächen
 Gesamte Fläche 207 m²
 erbaute Fläche unter 2,3 m 50,5 m²
 vorhandene Fläche unter 2,3 m 53,39 m²

Neubau
 Bestand

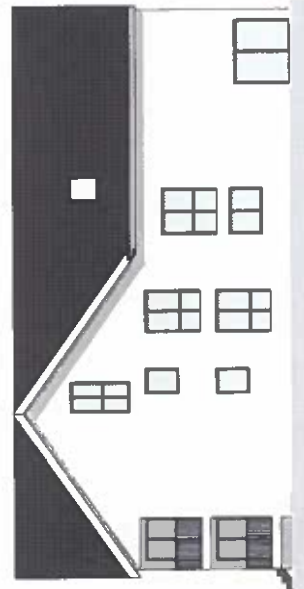

Westansicht



Ostansicht



Nordansicht



Südansicht

BAUVERFAHREN
 Voll- und teilweises Bestehen
 Baugrubenarbeiten
 07/15 Baustelle

AUFTRAGGEBER:
 Anja und Andreja St. Chert
 Bismarckstraße 22
 07155 Weiditz

ARCHITEKT:
 Anja und Andreja St. Chert
 Bismarckstraße 19
 07155 Weiditz

Maßstab: 1:50
 Datum: 07.10.2017
 C: Baugrubenarbeiten