

Flurstück: 4545
Flur: -
Gemarkung: Brühl

Gemeinde: Brühl
Kreis: Rhein-Neckar-Kreis
Regierungsbezirk: Karlsruhe

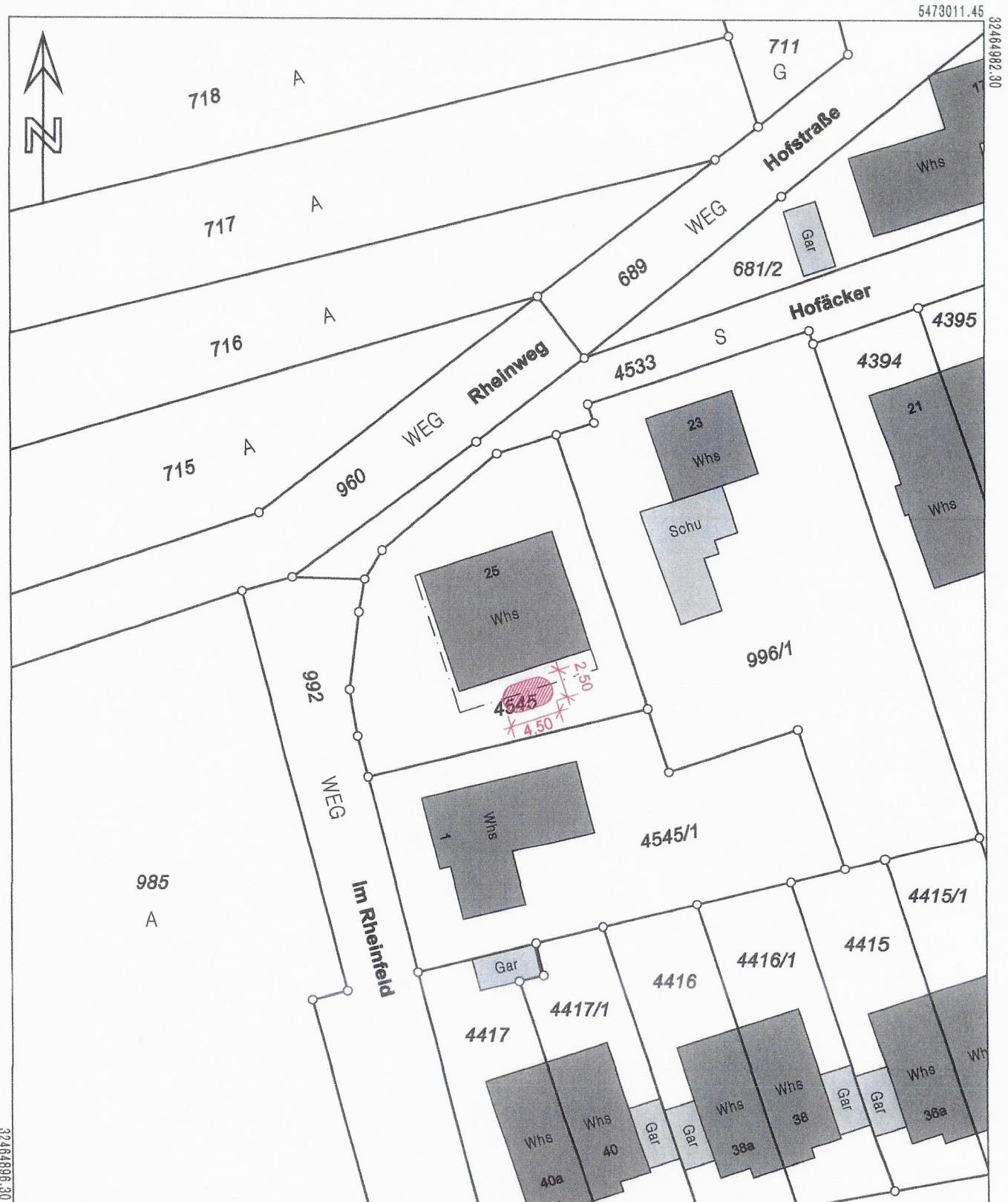

5472905.95

Maßstab 1:500



Meter

Die Basisinformationen und Basisdaten des Liegenschaftskatasters unterliegen dem Verwendungsvorbehalt nach § 2 Abs. 3 und 4 des Vermessungsgesetzes vom 1. Juli 2004 (GBl. S. 489, 509), zuletzt geändert durch Gesetz vom 30. November 2010 (GBl. S. 989). Sie dürfen vom Empfänger nur für den Zweck verwendet werden, zu dem sie übermittelt worden sind. Eine Verwendung für andere Zwecke ist nur zulässig, wenn die Vermessungsbehörde eingewilligt hat.

14.04.22

Roef Schreier



Beispiel Bild

14.04.22 Rolf Schreiber

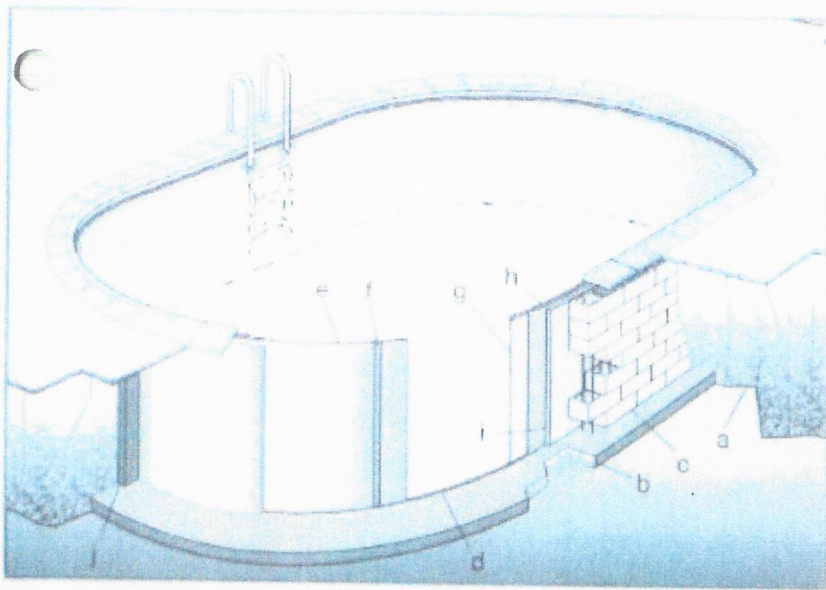

Beispiel - Ovalformbecken

- a Erdreich
- b Bodenplatte (armiert)
- c Stützmauer (armiert)
- d Bodenschiene
- e Stahlmantel
- f Steckprofil
- g Folienauskleidung
- h Handlauf
- i Isolierung (wasserfester Styropor)
- j Magerbeton

Einbausituation

14.07.22 Roef Schreijer