

1

Zeichenerklärung

- Gebäude vorhanden
- Gebäude geplant
- Umbau geplant
- Abbruch geplant
- Abstandflächen T
- Verkehrsflächen
- Verkehrsgrün
- Befestigte Fläche
- Baugrenze
- Baulinie
- Grenze des Baugrundstücks
- Grenze des räumlichen Geltungsbereichs des Bebauungsplans
- Dachformen
- SD Satteldach
- WD Walmdach
- MD Mansarddach
- ZD Zeltdach
- PD Pultdach
- SHD Sheddach
- FD Flachdach



BAUEINGABEPLAN

Aufstockung eines Mehrfamilien-
wohnhauses, Wilhelmstraße 7,
68782 Brühl / Baden
Flst.Nr. 366/9

Bauherrschaft

David und Jasmin Gaier
Wilhelmstraße 7, 68782 Brühl / Baden

Datum
20. Mai 2022

Unterschrift *David Gaier*

M1:500 20.05.2022

LAGEPLAN

ARCHITEKTURBÜRO KÜHN

THOMAS KÜHN
DIPLOM-ING ARCHITEKT AL NR. 58794
STEINSTRASSE 23 - 76133 KARLSRUHE
TEL. 0721/380861
ARCHITEKT.THOMAS.KUEHN@WEB.DE

Datum
20. Mai 2022

Unterschrift *Thomas Kühn*

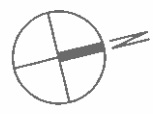

- Bauteile Neu (Ansicht)
- Bauteile Neu Holzkonstruktion
- Bauteile Neu Gebäudeteilwand F90
- Bauteile Bestand
- Bauteile Neu
- Abbruchbauteile

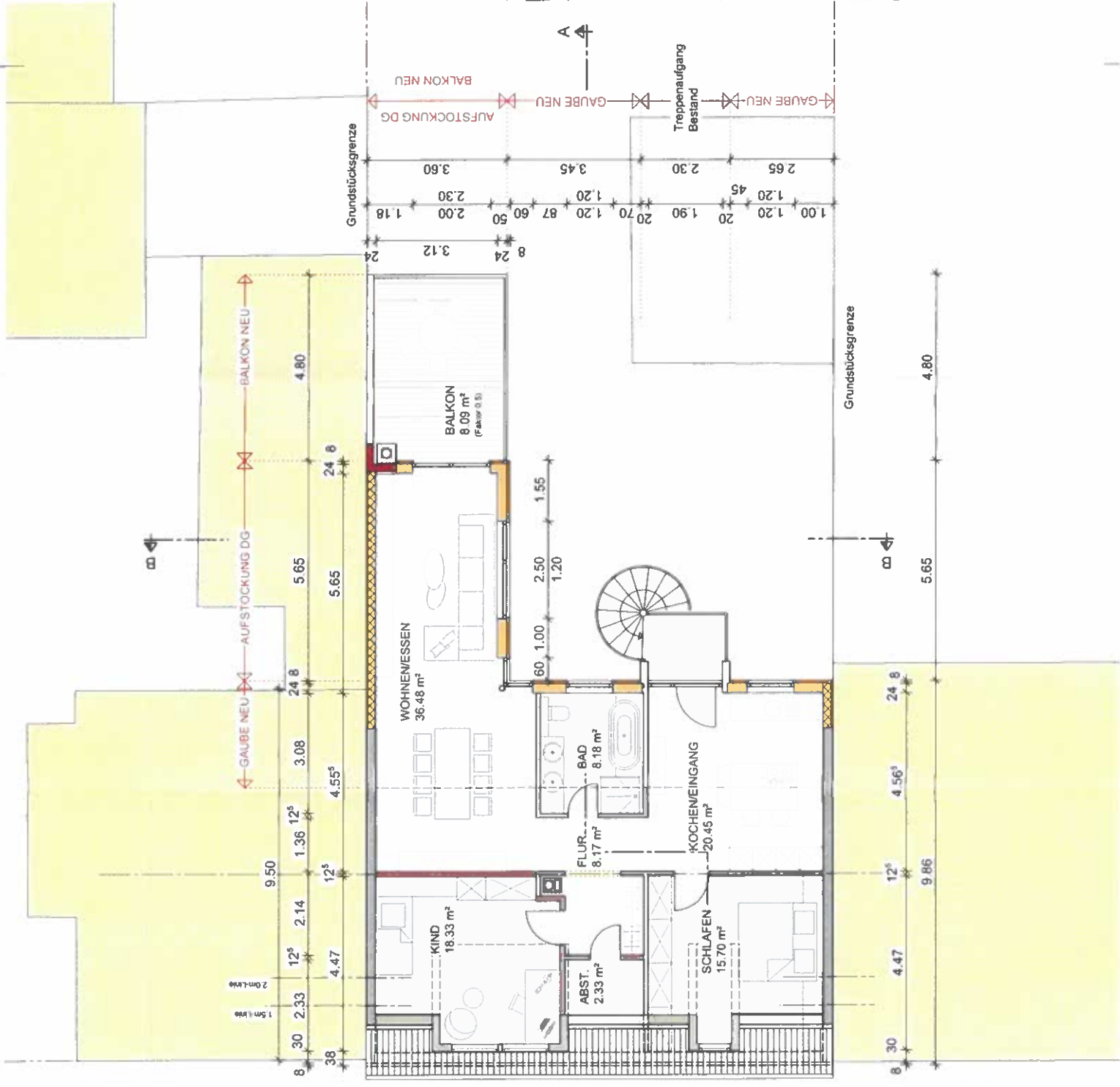

KEINE ÄNDERUNG DER STRASSENFASSADE

BAUEINGABEPLAN

Aufstockung eines Mehrfamilienwohnhauses, Wilhelmstraße 7, 68782 Brühl / Baden Flst.Nr. 366/9

Bauherrschaft:
David und Jasmin Gaier
Wilhelmstraße 7, 68782 Brühl / Baden

Datum: **20. Mai 2022**
Unterschrift: *[Signature]*

GRUNDRISS DACHGESCHOSS
M1:100 20.05.2022

ARCHITEKTURBÜRO KÜHN

THOMAS KÜHN
DIP.-ING. ARCHITEKT AL NR. 58794
STEINSTRASSE 23 76133 KARLSRUHE
TEL. 0721/380861
ARCHITEKT.THOMAS.KUEHN@WEB.DE

Datum: **20. Mai 2022**
Unterschrift: *[Signature]*

- Bauteile Neu (Ansicht)
- Bauteile Neu Holzkonstruktion
- Bauteile Neu Gebäudeteilwand F90
- Bauteile Bestand
- Bauteile Neu
- Abbruchbauteile

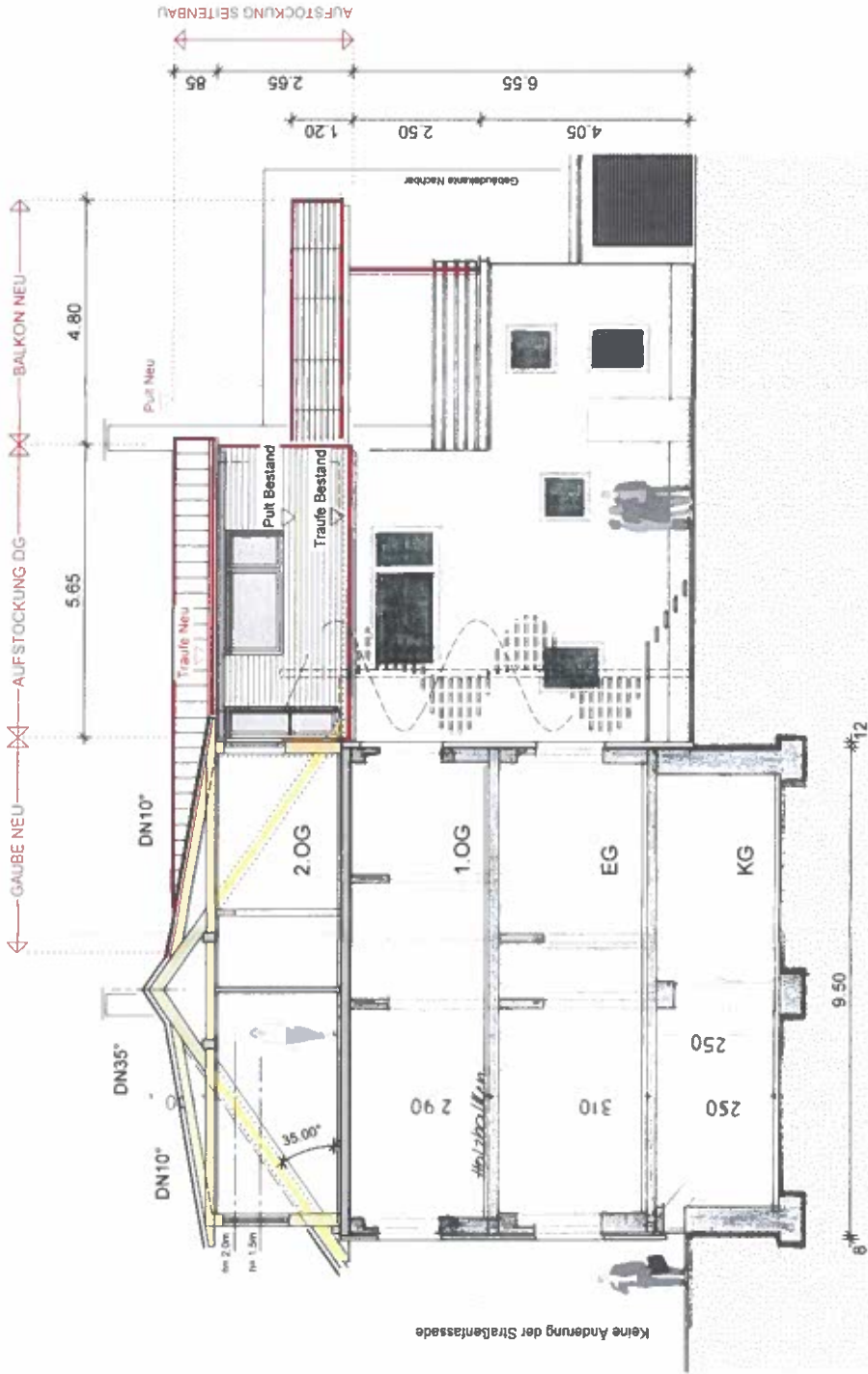

BAUEINGABEPLAN

Aufstockung eines Mehrfamilien-
wohnhauses, Wilhelmstraße 7,
68782 Brühl / Baden
Flst.Nr. 366/9

Bauherrschaft:

David und Jasmin Gaier
Wilhelmstraße 7, 68782 Brühl / Baden

Datum: *20. Mai 2022*

Unterschrift: *[Signature]*

SCHNITT A-A (Ansicht Seitenbau)

M1:100

20.05.2022

ARCHITEKTURBÜRO KÜHN

THOMAS KÜHN
DIPLOM-ING. ARCHITEKT AL NR. 58794
STEINSTRASSE 23 · 76133 KARLSRUHE
TEL. 0721/7380861
ARCHITEKT.THOMAS.KUEHN@WEB.DE

Datum:

20. Mai 2022

Unterschrift:

[Signature]

- Bauteile Neu (Ansicht)
- Bauteile Neu Holzkonstruktion
- Bauteile Neu Gebäude trennwand F90
- Bauteile Bestand
- Bauteile Neu
- Abbruchbauteile

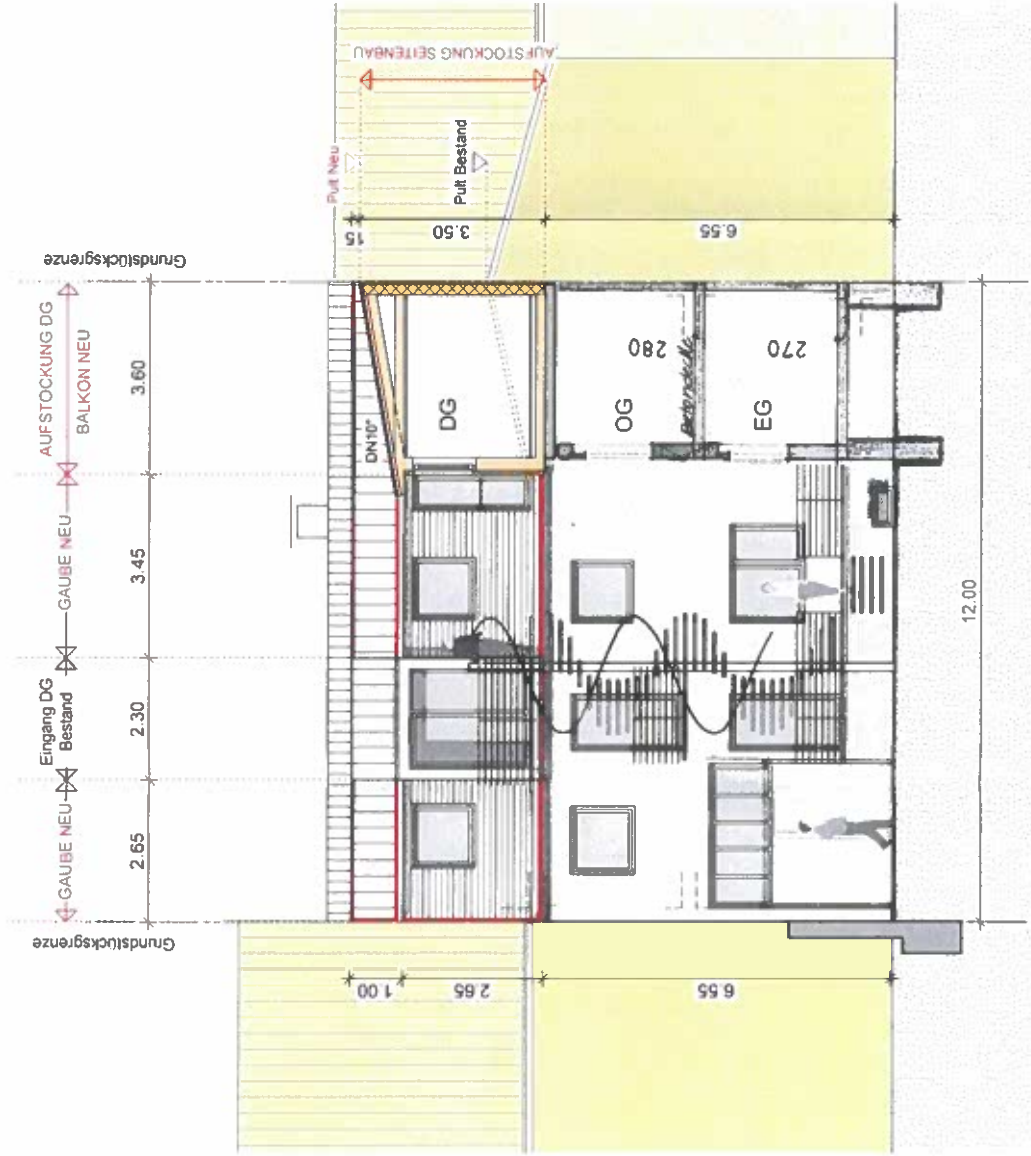

BAUEINGABEPLAN

Aufstockung eines Mehrfamilien-
wohnhauses, Wilhelmstraße 7,
68782 Brühl / Baden
Flst.Nr. 366/9

Bauherrschaft:

David und Jasmin Gaier
Wilhelmstraße 7, 68782 Brühl / Baden

Datum

20. Mai 2022

Unterschrift

[Signature]

SCHNITT B-B (Ansicht Hof)

M 1:100

20.05.2022

ARCHITEKTURBÜRO KÜHN

THOMAS KÜHN
DIPLOM-ING ARCHITEKT AL NR. 68794
STEINSTRASSE 23, 76133 KARLSRUHE
TEL 07217390961
ARCHITEKT THOMAS.KUEHN@WEB.DE

Datum

20. Mai 2022

Unterschrift

[Signature]