

Schnitt B 1-1

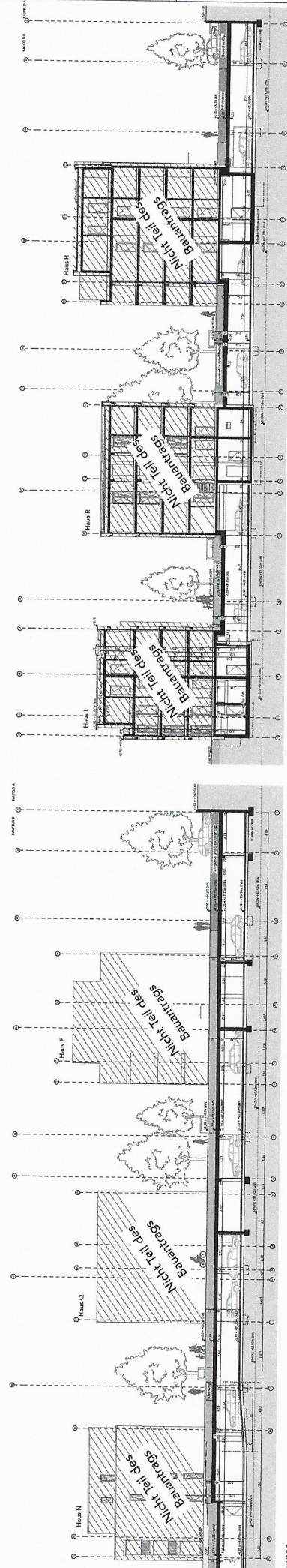

Schnitt B 3-3

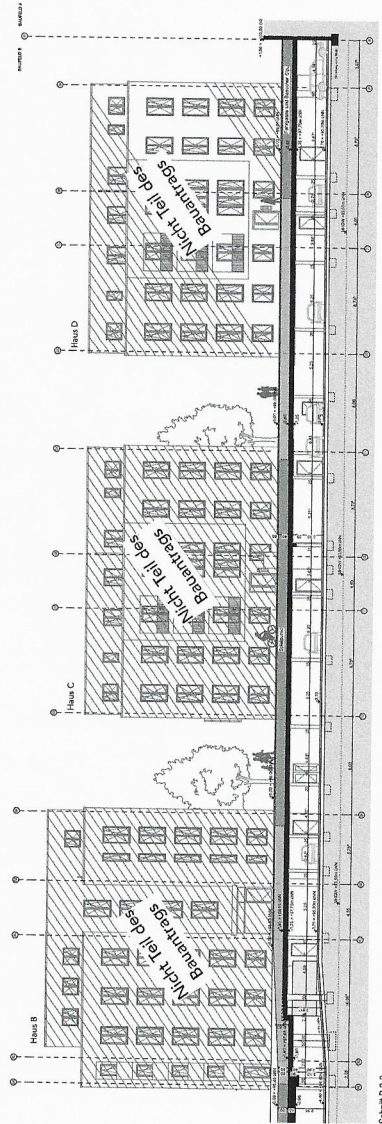

Schnitt B 2-2

**Am Schrankenbuckel • Brühl**  
 Neubau einer Tiefgarage mit 409 Kfz-Stellplätzen  
 Unterirdische bauliche Anlagen, welche künftig als  
 Kellerräume für oberirdischen Baukörper genutzt werden

LEISTUNGSGEBIET: 1255, 2063/2, 2063/3  
 FLURBEZUGS-NR.: 100/1, 2063/4, 2063/5,  
 2063/6, 2063/7, 2063/8, 2063/9  
 BAUBEREICH: 43742 BRÜHL  
 VERMESSUNG: 1:500  
 DATUM: 12.02.2014  
 VERMESSUNGS-ANLEGER: 1:500

WOHNQUARTIER BRÜHL GmbH & Co. KG  
 KÖLN  
 50931 Köln  
 Tel: 0221 8750 114

ENTWURFER:  
 DIPL.-ING. UWE HOGEN  
 BAUFÖRDERER:  
 BAUFÖRDERER  
 Langen Straße 80  
 51111 Köln  
 Tel: 0221 51195-0

INTERDISZIPLINÄRE  
 SCHWERSCHNEIDER  
 50931 Köln  
 Tel: 0221 51195-0

PROJEKTLEITER:  
 BILGER FELLMEH  
 Bismarckstraße 1  
 50931 Köln  
 Tel: 0221 51195-0

KOOPERATIONSPARTNER:  
 BF  
 Bismarckstraße 1  
 50931 Köln  
 Tel: 0221 51195-0

PROJEKT-  
 ARCHITEKTUR  
 GEMÄßUNGUNG 24.02.22

PLANNUMMER: 1:200  
 MASSSTAB: 1:200

**Schnitt B1, B2, B3 und B4**  
 PLANNUMMER: BRU-SB A4 - 45C\_01











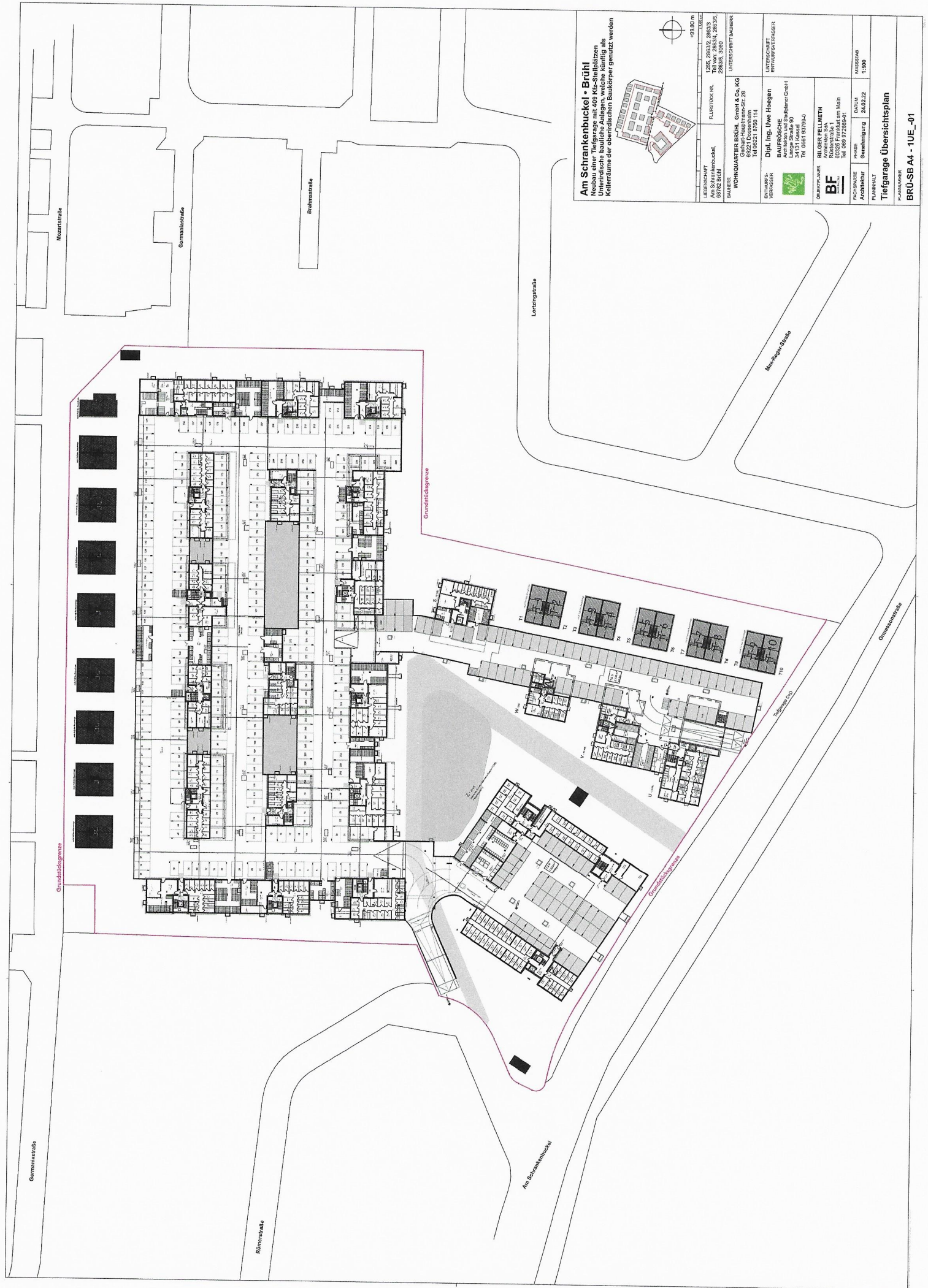

**Am Schrankenbuckel • Brühl**  
 Neubau einer Tiefgarage mit 400 Kfz-Stellplätzen  
 und 1000 m<sup>2</sup> Kellerräumen, welche künftig alle  
 Kellerräume der oberirdischen Baulkörper genutzt werden

99,00 m

LEIGENSCHAFT  
 Am Schrankenbuckel,  
 5072 Brühl

FLURSTÜCK NR.  
 1565, 28822, 28823,  
 TR-Nr. 28834, 28835,  
 28836, 3000

WONNGEMEINSCHAFT BRÜHL GmbH & Co. KG  
 Gemarkung-Hauschwanen-Str. 29  
 5072 Brühl  
 Tel. 0241 93784-0

ENTWURFS-  
 VERFASSER  
 BAUFÖHRSCHE  
 Langs Straße 50  
 5072 Brühl  
 Tel. 0241 93784-0

UNTERSCHRIFT BAUHER  
 UNTERSCHRIFT  
 ENTWURFSVERFASSER

ORIENTPLANER  
**BF**  
 BILGER FELLMETH  
 67029 Frankfurt am Main  
 Römerstraße 1  
 Tel. 069 772659-1  
 Fax 069 772659-4

VERMESSUNG  
 Acastruktur

GRUNDRISS  
 Gemarkung

MAßSTAB  
 1:500

**Tiefgarage Übersichtsplan**  
 PLANNUMMER  
**BRÜ-SB A4 - 1UE\_01**



**Lageplan – zum Abbruch**  
 Stadt / Gemeinde : Brühl  
 Gemarkung und Flur : Brühl  
 Landkreis : Rhein-Neckar

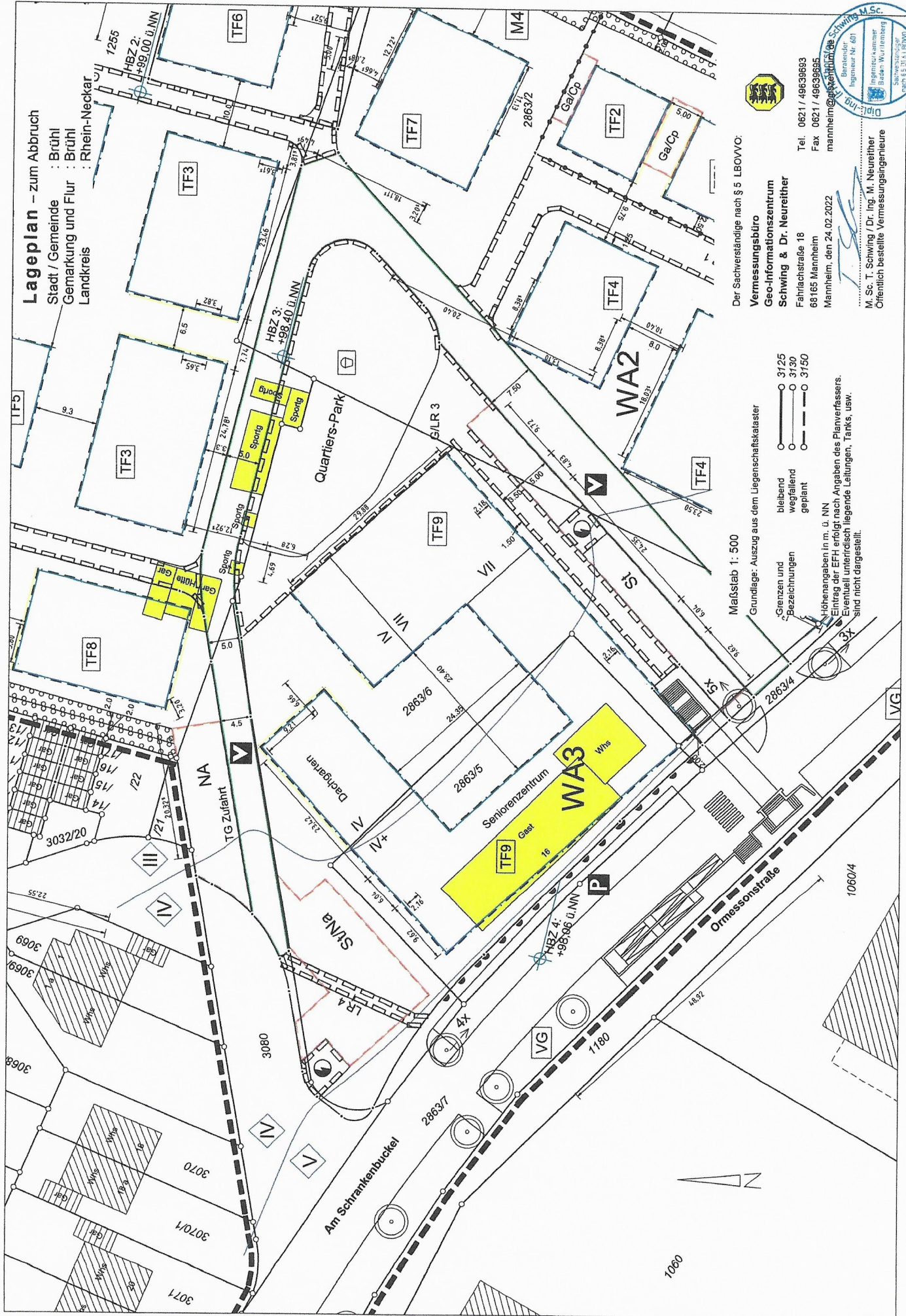

Der Sachverständige nach § 5 LBOVVO:

**Vermessungsbüro**  
**Geo-Informationszentrum**  
**Schwimg & Dr. Neureither**  
 Fahrlachstraße 18  
 68165 Mannheim  
 Mannheim, den 24.02.2022

Tel. 0621 / 49639693  
 Fax 0621 / 49639695  
 mannheim@schwimg.de



M. Sc. T. Schwimg / Dr. Ing. M. Neureither  
 Öffentlich bestellte Vermessungsingenieure

Maßstab 1: 500

Grundlage: Auszug aus dem Liegenschaftskataster

- bleibend 3125
- wegfallend 3130
- geplant 3150

Höhenangaben in m. ü. NN  
 Eintrag der EFH erfolgt nach Angaben des Planverfassers.  
 Eventuell unterschiedlich liegende Leitungen, Tanks, usw.  
 sind nicht dargestellt.



1000



**Lageplan - zeichnerischer Teil zum**  
 Genehmigungsverfahren (§2 LBovVO)  Kenntnisgabeverfahren (§1 LBovVO)  
 Stadt / Gemeinde : Brühl  
 Gemarkung und Flur : Brühl  
 Landkreis : Rhein-Neckar  
 Bebauungsplan : Am Schrankenbuckel

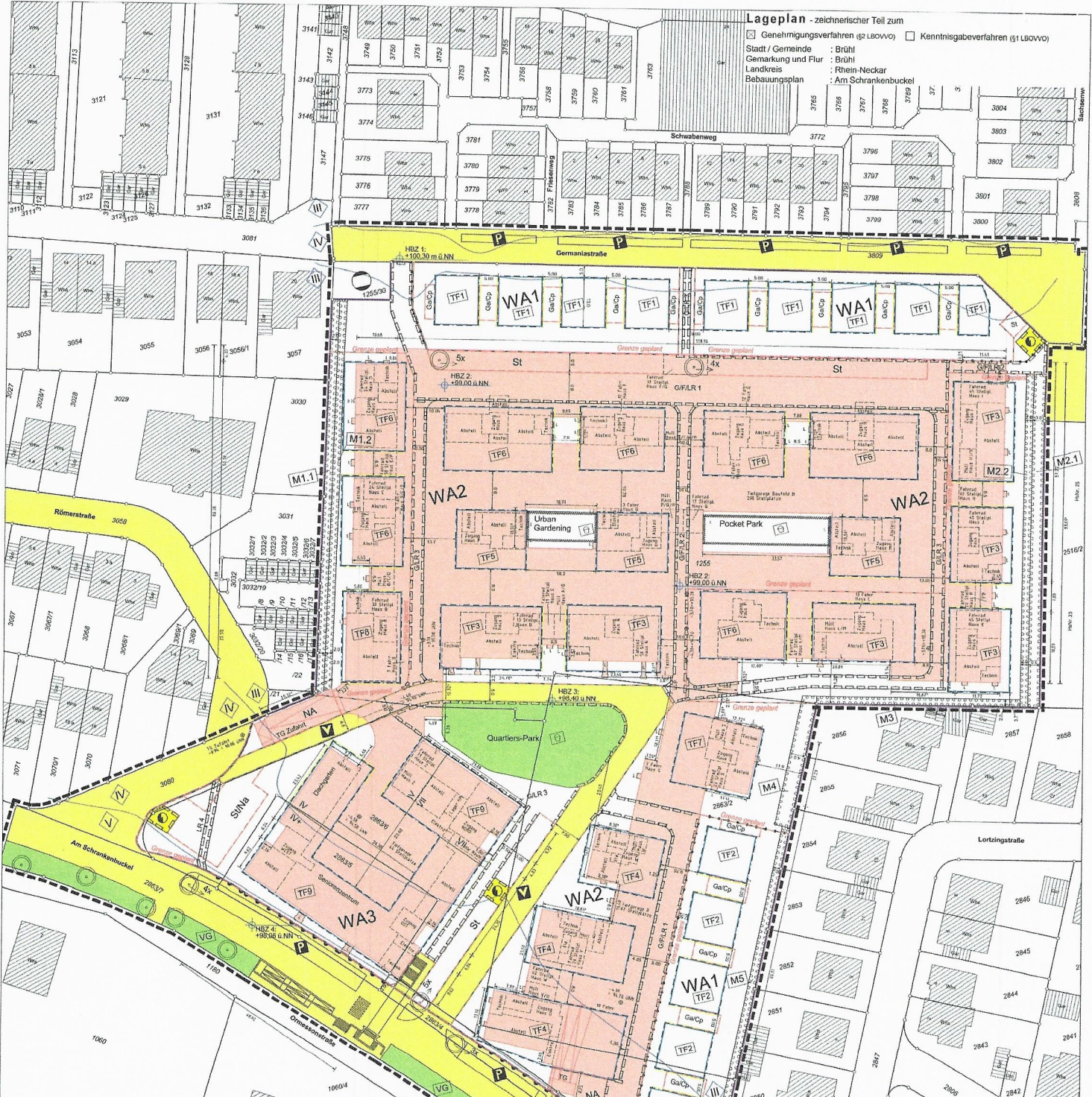

Teilflächen	Höhenbezugspunkt (unten) (m ü N.N.)	Max. zulässige Anzahl Vollgeschosse	Maximal zulässige Gebäudehöhe (GH max) in Meter über Normalnull (m ü NN) (kurze Gebäudehöhe OKFF EG bis OK Gebäude)	
WA 1	TF1	III	110,00 m ü NN (9,5m OKFF EG bis OK Gebäude)	
	TF2	III	108,50 m ü NN (9,5m OKFF EG bis OK Gebäude)	
WA 2	TF3	III+	112,25 m ü NN (12,75m OKFF EG bis OK Gebäude, inkl. Staffelschoss)	
	TF4	III+	111,25 m ü NN (12,75m OKFF EG bis OK Gebäude, inkl. Staffelschoss)	
	TF5	IV	112,25 m ü NN (12,75m OKFF EG bis OK Gebäude, inkl. Staffelschoss)	
	TF6	IV+	114,75 m ü NN (15,75m OKFF EG bis OK Gebäude, inkl. Staffelschoss)	
	TF7	IV+	114,25 m ü NN (15,75m OKFF EG bis OK Gebäude, inkl. Staffelschoss)	
	TF8	V+	117,75 m ü NN (18,75m OKFF EG bis OK Gebäude, inkl. Staffelschoss)	
	WA 3	TF9	IV / IV+ / VII gem. Planentwurf	112,7 / 115,2 / 121,1 m ü NN (14,5m / 17,1m / 23,0m jeweils OKFF EG bis OK Gebäude, inkl. Staffelschoss)

Tabelle: Maß der baulichen Nutzung

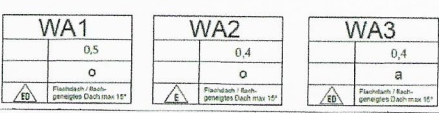

Maßstab 1:500  
 Grundlage: Auszug aus dem Liegenschaftskataster  
 Der Sachverständige nach § 3 LBovVO:  
 Vermessungsbüro  
 Geo-Informationszentrum  
 Schwegel & Dr. Neuwirth  
 Fabrikstraße 18  
 68163 Mannheim  
 Mannheim, den 24.02.2023  
 H. St. T. Schwegel / Dr. Ing. M. Neuwirth  
 Öffentlich bestellte Vermessungsingenieure









