

Hinweis:
 -Die vorliegende Planung bezieht sich ausschließlich auf die oberirdischen Geschosse des Gebäudes. Das Kellergeschoss wurde zusammen mit der Tiefgarage beantragt (AZ 22020664)
 -Alle Angaben zu den Aussenanlagen sind dem Freiflächenplan zu entnehmen

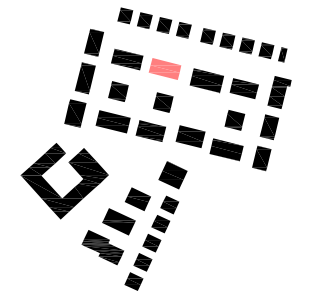

BAUVORHABEN **Am Schrankenbuckel - Brühl**
 Haus F - Neubau eines Mehrfamilienhauses mit 10 WE
 Am Schrankenbuckel, 68782 Brühl
 Flurstück Nr. 5224

BAUHERR **Wohnquartier Brühl GmbH & Co.KG**
 Gerhart-Hauptmann-Str. 28
 69221 Dossenheim
 Tel.: +49 6221-87 50 155 Fax: +49 622-87 50 121

ENTWURFS-VERFASSER **BILGER FELLMETH**
 Dipl.Ing. Simon Fellmeth
 Rüterstrasse 1 60325 Frankfurt am Main
 Tel 069 972 669 01 Fax 069 972 669 02
 www.bilgerfellmeth.com mail@bilgerfellmeth.com

ZEICHNUNG: Grundriss Erdgeschoss
ZEICHNUNG NR: BRU-SB-F-EG
PHASE: LP4
MASSSTAB: 1:100
BLATTFORMAT: A3
DATUM: 13.05.2022
LEGENDE: cf
 ± 0.00 = 99.00üNN
 BRH beziehen sich auf OK FFB

DATUM, UNTERSCHRIFT BAUHERR

DATUM, UNTERSCHRIFT ARCHITEKT

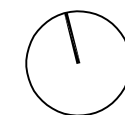

eg.haus F

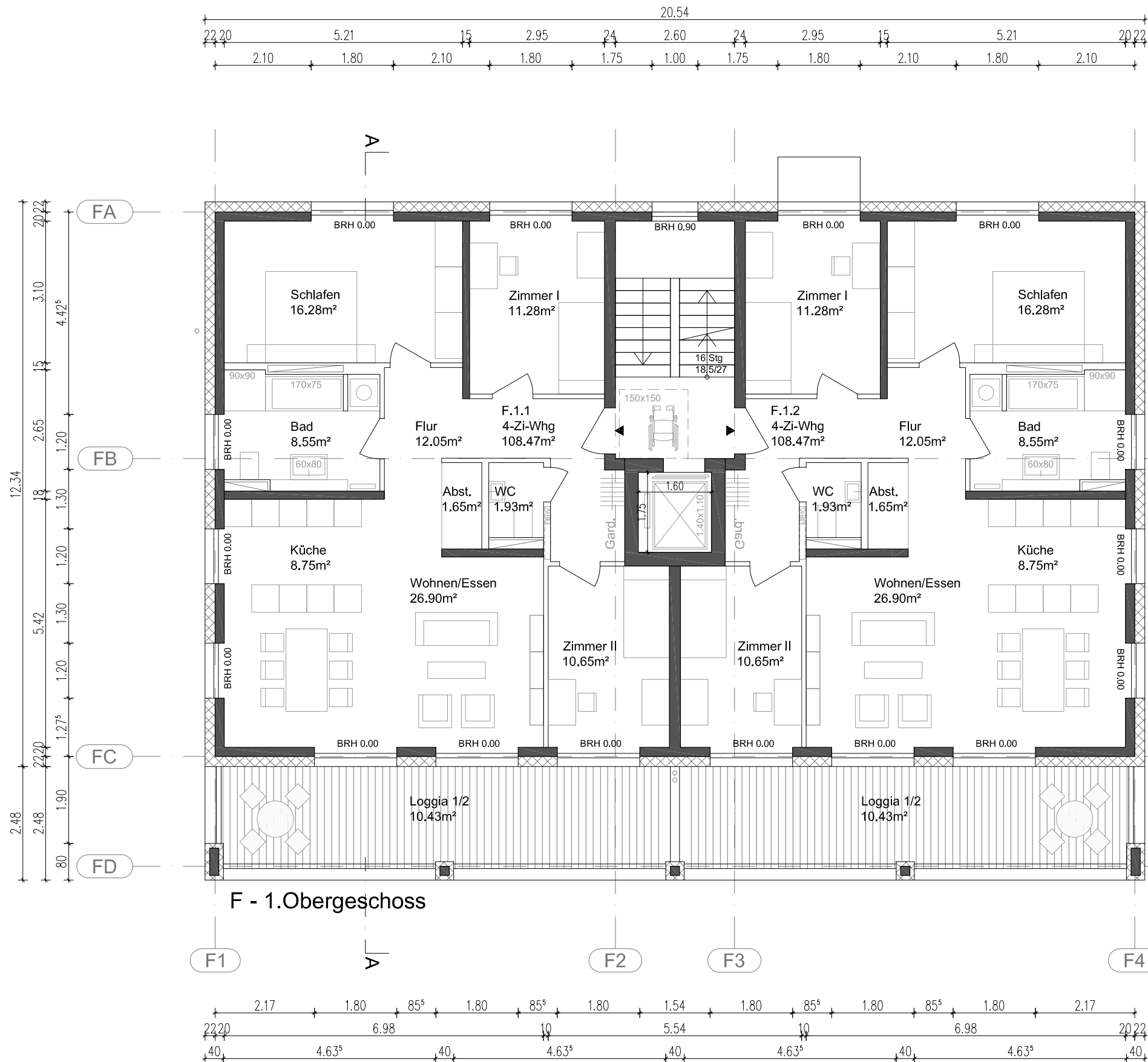

Hinweis:
 -Die vorliegende Planung bezieht sich ausschließlich auf die oberirdischen Geschosse des Gebäudes. Das Kellergeschoss wurde zusammen mit der Tiefgarage beantragt (AZ 22020664)
 -Alle Angaben zu den Aussenanlagen sind dem Freiflächenplan zu entnehmen

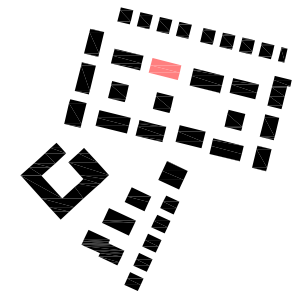

BAUVORHABEN **Am Schrankenbuckel - Brühl**
 Haus F - Neubau eines Mehrfamilienhauses mit 10 WE
 Am Schrankenbuckel, 68782 Brühl
 Flurstück Nr. 5224

BAUHERR **Wohnquartier Brühl GmbH & Co.KG**
 Gerhart-Hauptmann-Str. 28
 69221 Dossenheim
 Tel.: +49 6221-87 50 155 Fax: +49 622-87 50 121

ENTWURFS-VERFASSER **BILGER FELLMETH**
 Dipl.Ing. Simon Fellmeth
 Rüterstrasse 1 60325 Frankfurt am Main
 Tel 069 972 669 01 Fax 069 972 669 02
 www.bilgerfellmeth.com mail@bilgerfellmeth.com

ZEICHNUNG: Grundriss 1.Obergeschoss

ZEICHNUNG NR: BRU-SB-F-10G

PHASE: LP4

MASSSTAB: 1:100

BLATTFORMAT: A3

DATUM: 13.05.2022

LEGENDE: cf

± 0.00 = 99.00üNN
 BRH beziehen sich auf OK FFB

DATUM, UNTERSCHRIFT BAUHERR

DATUM, UNTERSCHRIFT ARCHITEKT

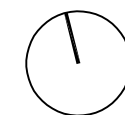

1og.haus F



Hinweis:
 -Die vorliegende Planung bezieht sich ausschließlich auf die oberirdischen Geschosse des Gebäudes. Das Kellergeschoss wurde zusammen mit der Tiefgarage beantragt (AZ 22020664)
 -Alle Angaben zu den Aussenanlagen sind dem Freiflächenplan zu entnehmen

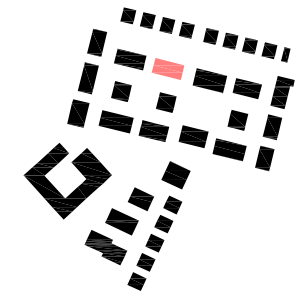

BAUVORHABEN **Am Schrankenbuckel - Brühl**
 Haus F - Neubau eines Mehrfamilienhauses mit 10 WE
 Am Schrankenbuckel, 68782 Brühl
 Flurstück Nr. 5224

BAUHERR **Wohnquartier Brühl GmbH & Co.KG**
 Gerhart-Hauptmann-Str. 28
 69221 Dossenheim
 Tel.: +49 6221-87 50 155 Fax: +49 622-87 50 121

ENTWURFS-VERFASSER **BILGER FELLMETH**
 Dipl.Ing. Simon Fellmeth
 Rüterstrasse 1 60325 Frankfurt am Main
 Tel 069 972 669 01 Fax 069 972 669 02
 www.bilgerfellmeth.com mail@bilgerfellmeth.com

ZEICHNUNG: Grundriss 2.Obergeschoss

ZEICHNUNG NR: BRU-SB-F-2OG

PHASE: LP4

MASSSTAB: 1:100

BLATTFORMAT: A3

DATUM: 13.05.2022

LEGENDE: cf

± 0.00 = 99.00üNN
 BRH beziehen sich auf OK FFB

DATUM, UNTERSCHRIFT BAUHERR

DATUM, UNTERSCHRIFT ARCHITEKT



2og.haus F



Hinweis:
-Die vorliegende Planung bezieht sich ausschließlich auf die oberirdischen Geschosse des Gebäudes. Das Kellergeschoss wurde zusammen mit der Tiefgarage beantragt (AZ 22020664)
-Alle Angaben zu den Aussenanlagen sind dem Freiflächenplan zu entnehmen

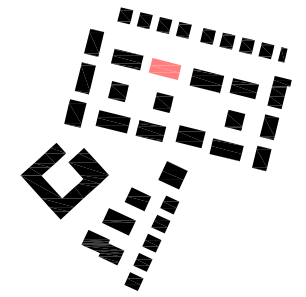

BAUVORHABEN **Am Schrankenbuckel - Brühl**
Haus F - Neubau eines Mehrfamilienhauses mit 10 WE
Am Schrankenbuckel, 68782 Brühl
Flurstück Nr. 5224

BAUHERR **Wohnquartier Brühl GmbH & Co.KG**
Gerhart-Hauptmann-Str. 28
69221 Dossenheim
Tel.: +49 6221-87 50 155 Fax: +49 622-87 50 121

ENTWURFS-VERFASSER **BILGER FELLMETH**
Dipl.Ing. Simon Fellmeth
Rüsterstrasse 1 60325 Frankfurt am Main
Tel 069 972 669 01 Fax 069 972 669 02
www.bilgerfellmeth.com mail@bilgerfellmeth.com

ZEICHNUNG: Grundriss 3.Obergeschoss
ZEICHNUNG NR: BRU-SB-F-30G
PHASE: LP4
MASSSTAB: 1:100
BLATTFORMAT: A3
DATUM: 13.05.2022
LEGENDE: cf
± 0.00 = 99.00üNN
BRH beziehen sich auf OK FFB

DATUM, UNTERSCHRIFT BAUHERR

DATUM, UNTERSCHRIFT ARCHITEKT

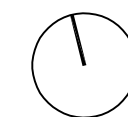

3og.haus F

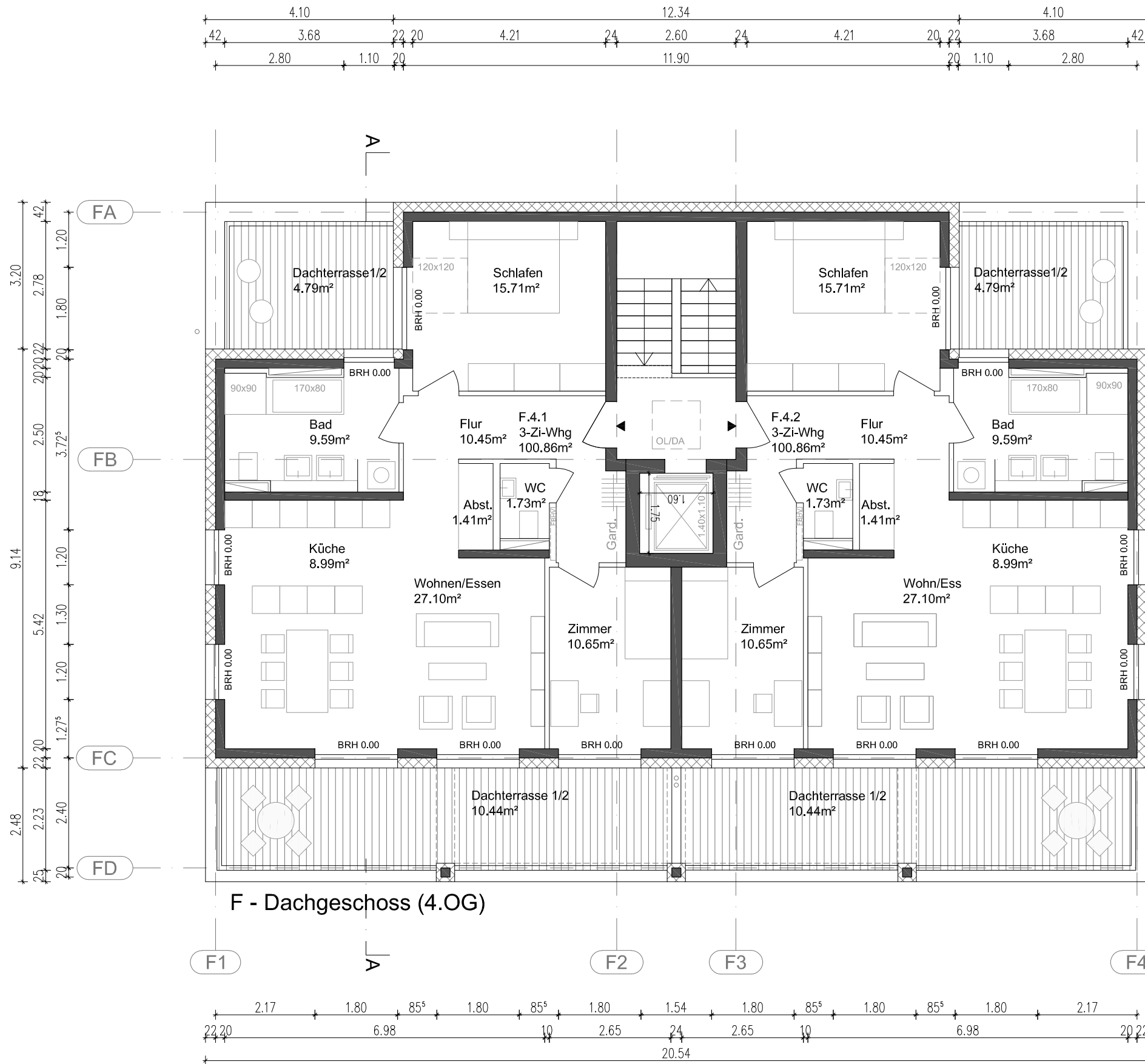

Hinweis:
 -Die vorliegende Planung bezieht sich ausschließlich auf die oberirdischen Geschosse des Gebäudes. Das Kellergeschoss wurde zusammen mit der Tiefgarage beantragt (AZ 22020664)
 -Alle Angaben zu den Aussenanlagen sind dem Freiflächenplan zu entnehmen

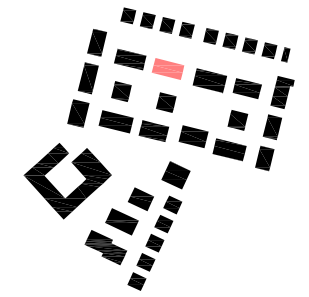

BAUVORHABEN **Am Schrankenbuckel - Brühl**
 Haus F - Neubau eines Mehrfamilienhauses mit 10 WE
 Am Schrankenbuckel, 68782 Brühl
 Flurstück Nr. 5224

BAUHERR **Wohnquartier Brühl GmbH & Co.KG**
 Gerhart-Hauptmann-Str. 28
 69221 Dossenheim
 Tel.: +49 6221-87 50 155 Fax: +49 622-87 50 121

ENTWURFS-VERFASSER **BILGER FELLMETH**
 Dipl.Ing. Simon Fellmeth
 Rüterstrasse 1 60325 Frankfurt am Main
 Tel 069 972 669 01 Fax 069 972 669 02
 www.bilgerfellmeth.com mail@bilgerfellmeth.com

ZEICHNUNG: Grundriss Dachgeschoss (4.OG)
ZEICHNUNG NR: BRU-SB-F-DG
PHASE: LP4
MASSSTAB: 1:100
BLATTFORMAT: A3
DATUM: 13.05.2022
 cf
LEGENDE: ± 0.00 = 99.00üNN
 BRH beziehen sich auf OK FFB

DATUM, UNTERSCHRIFT BAUHERR

DATUM, UNTERSCHRIFT ARCHITEKT

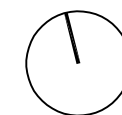

dg.haus F

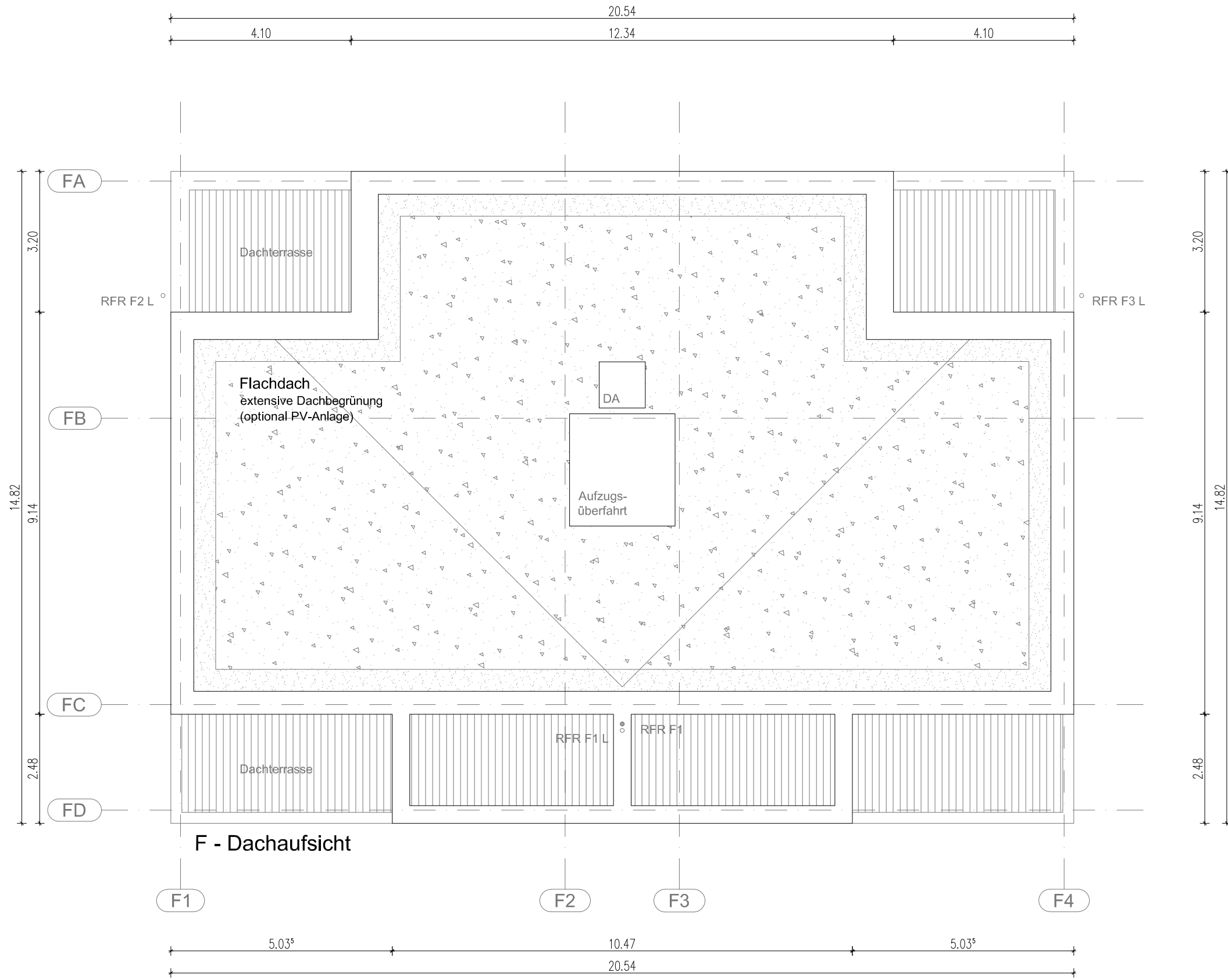

Hinweis:
 -Die vorliegende Planung bezieht sich ausschließlich auf die oberirdischen Geschosse des Gebäudes. Das Kellergeschoss wurde zusammen mit der Tiefgarage beantragt (AZ 22020664)
 -Alle Angaben zu den Aussenanlagen sind dem Freiflächenplan zu entnehmen

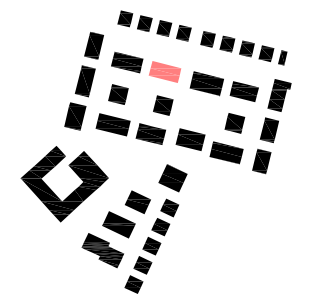

BAUVORHABEN **Am Schrankenbuckel - Brühl**
 Haus F - Neubau eines Mehrfamilienhauses mit 10 WE
 Am Schrankenbuckel, 68782 Brühl
 Flurstück Nr. 5224

BAUHERR **Wohnquartier Brühl GmbH & Co.KG**
 Gerhart-Hauptmann-Str. 28
 69221 Dossenheim
 Tel.: +49 6221-87 50 155 Fax: +49 622-87 50 121

ENTWURFS-VERFASSER **BILGER FELLMETH**
 Dipl.Ing. Simon Fellmeth
 Rüterstrasse 1 60325 Frankfurt am Main
 Tel 069 972 669 01 Fax 069 972 669 02
 www.bilgerfellmeth.com mail@bilgerfellmeth.com

ZEICHNUNG: Dachaufsicht
ZEICHNUNG NR: BRU-SB-F-DA
PHASE: LP4
MASSSTAB: 1:100
BLATTFORMAT: A3
DATUM: 13.05.2022
LEGENDE: cf
 ± 0.00 = 99.00üNN
 BRH beziehen sich auf OK FFB

DATUM, UNTERSCHRIFT BAUHERR DATUM, UNTERSCHRIFT ARCHITEKT

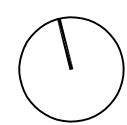

da.haus F

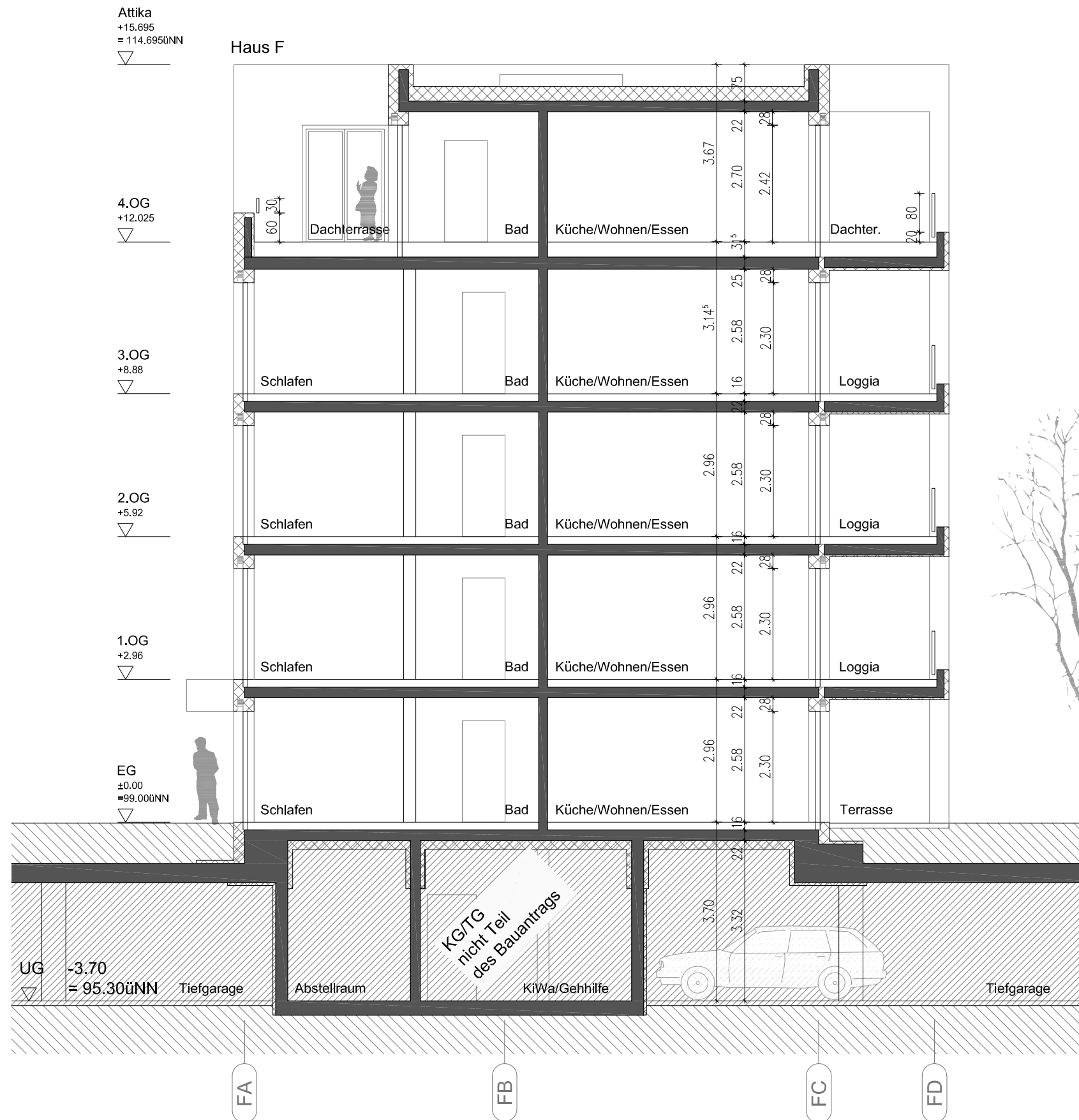

Hinweis:
-Die vorliegende Planung bezieht sich ausschließlich auf die oberirdischen Geschosse des Gebäudes. Das Kellergeschoss wurde zusammen mit der Tiefgarage beantragt (AZ 22020664)
-Alle Angaben zu den Aussenanlagen sind dem Freiflächenplan zu entnehmen

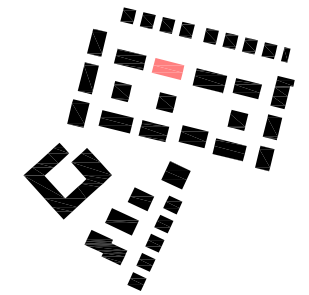

BAUVORHABEN **Am Schrankenbuckel - Brühl**
Haus F - Neubau eines Mehrfamilienhauses mit 10 WE
Am Schrankenbuckel, 68782 Brühl
Flurstück Nr. 5224

BAUHERR **Wohnquartier Brühl GmbH & Co.KG**
Gerhart-Hauptmann-Str. 28
69221 Dossenheim
Tel.: +49 6221-87 50 155 Fax: +49 622-87 50 121

ENTWURFS-VERFASSER **BILGER FELLMETH**
Dipl.Ing. Simon Fellmeth
Rüsterstrasse 1 60325 Frankfurt am Main
Tel 069 972 669 01 Fax 069 972 669 02
www.bilgerfellmeth.com mail@bilgerfellmeth.com

ZEICHNUNG: Schnitt A-A
ZEICHNUNG NR: BRU-SB-F-SNI
PHASE: LP4
MASSSTAB: 1:100
BLATTFORMAT: A3
DATUM: 13.05.2022
cf
LEGENDE: ± 0.00 = 99.00üNN
BRH beziehen sich auf OK FFB

DATUM, UNTERSCHRIFT BAUHERR

DATUM, UNTERSCHRIFT ARCHITEKT

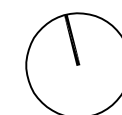

sni.haus F

Attika
+15.695
= 114.695üNN



4.OG
+12.025



3.OG
+8.88



2.OG
+5.92



1.OG
+2.96



EG
±0.00
=99.00üNN

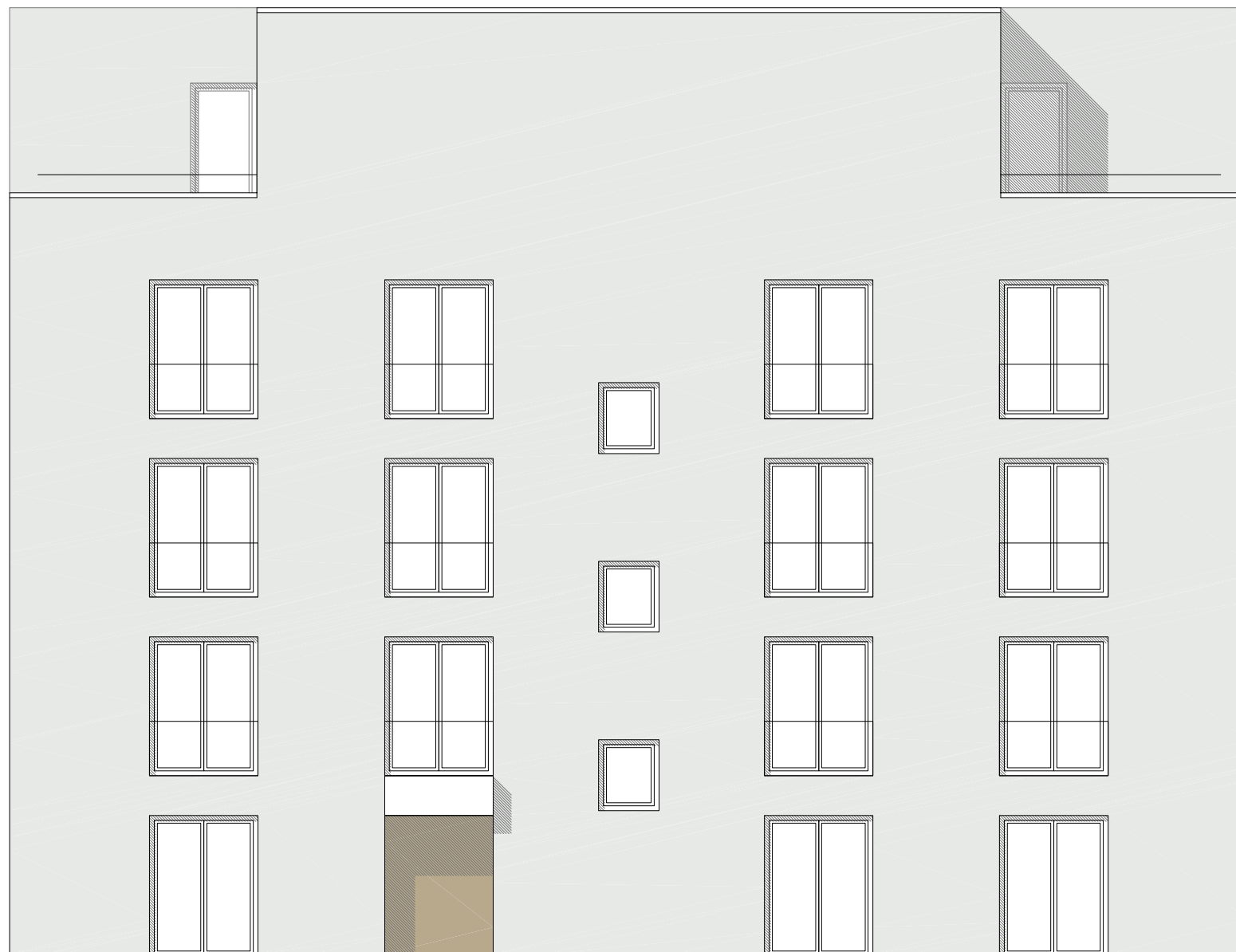

Hinweis:
-Die vorliegende Planung bezieht sich ausschließlich auf die oberirdischen Geschosse des Gebäudes. Das Kellergeschoss wurde zusammen mit der Tiefgarage beantragt (AZ 22020664)
-Alle Angaben zu den Aussenanlagen sind dem Freiflächenplan zu entnehmen

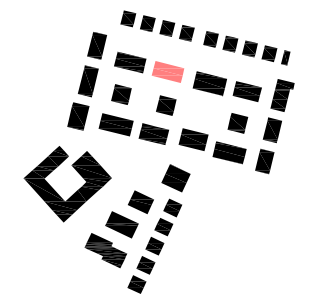

BAUVORHABEN **Am Schrankenbuckel - Brühl**
Haus F - Neubau eines Mehrfamilienhauses mit 10 WE
Am Schrankenbuckel, 68782 Brühl
Flurstück Nr. 5224

BAUHERR **Wohnquartier Brühl GmbH & Co.KG**
Gerhart-Hauptmann-Str. 28
69221 Dossenheim
Tel.: +49 6221-87 50 155 Fax: +49 622-87 50 121

ENTWURFS-VERFASSER **BILGER FELLMETH**
Dipl.Ing. Simon Fellmeth
Rüsterstrasse 1 60325 Frankfurt am Main
Tel 069 972 669 01 Fax 069 972 669 02
www.bilgerfellmeth.com mail@bilgerfellmeth.com

ZEICHNUNG: Ansicht Norden
ZEICHNUNG NR: BRU-SB-F-ANS01
PHASE: LP4
MASSSTAB: 1:100
BLATTFORMAT: A3
DATUM: 13.05.2022
LEGENDE: cf
± 0.00 = 99.00üNN
BRH beziehen sich auf OK FFB

DATUM, UNTERSCHRIFT BAUHERR

DATUM, UNTERSCHRIFT ARCHITEKT

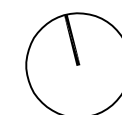

ans.haus F

Attika
+15.695
= 114.695üNN

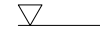

4.OG
+12.025

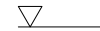

3.OG
+8.88

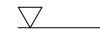

2.OG
+5.92

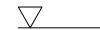

1.OG
+2.96

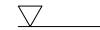

EG
±0.00
=99.00üNN

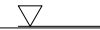

Hinweis:
-Die vorliegende Planung bezieht sich ausschließlich auf die oberirdischen Geschosse des Gebäudes. Das Kellergeschoss wurde zusammen mit der Tiefgarage beantragt (AZ 22020664)
-Alle Angaben zu den Aussenanlagen sind dem Freiflächenplan zu entnehmen

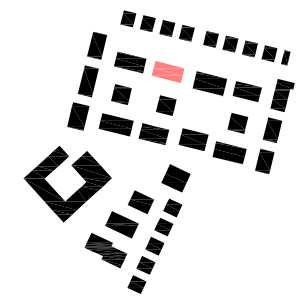

BAUVORHABEN **Am Schrankenbuckel - Brühl**
Haus F - Neubau eines Mehrfamilienhauses mit 10 WE
Am Schrankenbuckel, 68782 Brühl
Flurstück Nr. 5224

BAUHERR **Wohnquartier Brühl GmbH & Co.KG**
Gerhart-Hauptmann-Str. 28
69221 Dossenheim
Tel.: +49 6221-87 50 155 Fax: +49 622-87 50 121

ENTWURFS-VERFASSER **BILGER FELLMETH**
Dipl.Ing. Simon Fellmeth
Rüsterstrasse 1 60325 Frankfurt am Main
Tel 069 972 669 01 Fax 069 972 669 02
www.bilgerfellmeth.com mail@bilgerfellmeth.com

ZEICHNUNG: Ansicht Westen
ZEICHNUNG NR: BRU-SB-F-ANS02
PHASE: LP4
MASSSTAB: 1:100
BLATTFORMAT: A3
DATUM: 13.05.2022
LEGENDE: ± 0.00 = 99.00üNN
BRH beziehen sich auf OK FFB

DATUM, UNTERSCHRIFT BAUHERR

DATUM, UNTERSCHRIFT ARCHITEKT



ans.haus F

Attika
+15.695
= 114.695üNN

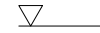

4.OG
+12.025

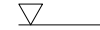

3.OG
+8.88



2.OG
+5.92

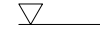

1.OG
+2.96

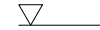

EG
±0.00
=99.00üNN

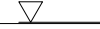

Hinweis:
-Die vorliegende Planung bezieht sich ausschließlich auf die oberirdischen Geschosse des Gebäudes. Das Kellergeschoss wurde zusammen mit der Tiefgarage beantragt (AZ 22020664)
-Alle Angaben zu den Aussenanlagen sind dem Freiflächenplan zu entnehmen

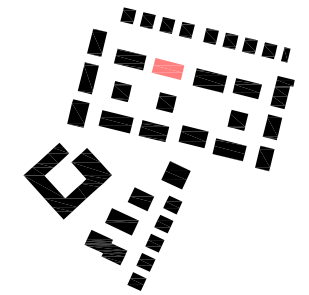

BAUVORHABEN **Am Schrankenbuckel - Brühl**
Haus F - Neubau eines Mehrfamilienhauses mit 10 WE
Am Schrankenbuckel, 68782 Brühl
Flurstück Nr. 5224

BAUHERR **Wohnquartier Brühl GmbH & Co.KG**
Gerhart-Hauptmann-Str. 28
69221 Dossenheim
Tel.: +49 6221-87 50 155 Fax: +49 622-87 50 121

ENTWURFS-VERFASSER **BILGER FELLMETH**
Dipl.Ing. Simon Fellmeth
Rüsterstrasse 1 60325 Frankfurt am Main
Tel 069 972 669 01 Fax 069 972 669 02
www.bilgerfellmeth.com mail@bilgerfellmeth.com

ZEICHNUNG: Ansicht Süden
ZEICHNUNG NR: BRU-SB-F-ANS03
PHASE: LP4
MASSSTAB: 1:100
BLATTFORMAT: A3
DATUM: 13.05.2022
cf
LEGENDE: ± 0.00 = 99.00üNN
BRH beziehen sich auf OK FFB

DATUM, UNTERSCHRIFT BAUHERR

DATUM, UNTERSCHRIFT ARCHITEKT



ans.haus F

Attika
+15.695
= 114.695üNN



4.OG
+12.025



3.OG
+8.88



2.OG
+5.92



1.OG
+2.96



EG
±0.00
=99.00üNN



Hinweis:
-Die vorliegende Planung bezieht sich ausschließlich auf die oberirdischen Geschosse des Gebäudes. Das Kellergeschoss wurde zusammen mit der Tiefgarage beantragt (AZ 22020664)
-Alle Angaben zu den Aussenanlagen sind dem Freiflächenplan zu entnehmen

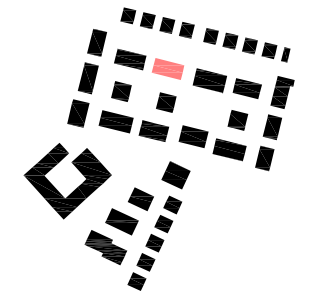

BAUVORHABEN **Am Schrankenbuckel - Brühl**
Haus F - Neubau eines Mehrfamilienhauses mit 10 WE
Am Schrankenbuckel, 68782 Brühl
Flurstück Nr. 5224

BAUHERR **Wohnquartier Brühl GmbH & Co.KG**
Gerhart-Hauptmann-Str. 28
69221 Dossenheim
Tel.: +49 6221-87 50 155 Fax: +49 622-87 50 121

ENTWURFS-VERFASSER **BILGER FELLMETH**
Dipl.Ing. Simon Fellmeth
Rüsterstrasse 1 60325 Frankfurt am Main
Tel 069 972 669 01 Fax 069 972 669 02
www.bilgerfellmeth.com mail@bilgerfellmeth.com

ZEICHNUNG: Ansicht Osten
ZEICHNUNG NR: BRU-SB-F-ANS04
PHASE: LP4
MASSSTAB: 1:100
BLATTFORMAT: A3
DATUM: 13.05.2022
LEGENDE: ± 0.00 = 99.00üNN
BRH beziehen sich auf OK FFB

DATUM, UNTERSCHRIFT BAUHERR

DATUM, UNTERSCHRIFT ARCHITEKT

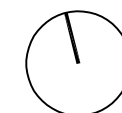

ans.haus F