

**Legende:**

- Wand / Decke / Stütze Stahlbeton
- Wand Mauerwerk
- Dämmung
- Wand Trockenbau
- Schacht
- OKRD Oberkante Rohdecke
- OKFF Oberkante Fertigfußboden
- Barrierefreiheit 120 / 150 cm

**Hinweis:**  
 - Die vorliegende Planung bezieht sich ausschließlich auf oberirdische Geschosse des Gebäudes. Das Kellergeschoss wurde zusammen mit der Tiefgarage beantragt (AZ 22020664)  
 - Alle Angaben zu den Aussenanlagen sind dem Freiflächenplan zu entnehmen.

**BRÜ-SB • Am Schrankenbuckel**  
**Haus D - Neubau eines Mehrfamilienhauses mit 13 WE**

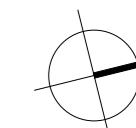
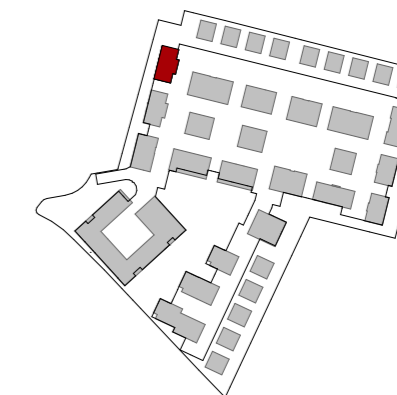

+99.00 m

1:00 cm

LIEGENSCHAFT	Am Schrankenbuckel 68782 Brühl	FLURSTÜCK NR. 5229	
BAUHERR	<b>BESTANDSIMMOBILIEN WOHNQUARTIER BRÜHL GmbH</b> Gerhart-Hauptmann-Str. 28 69221 Dossenheim Tel 06221 8750 114	UNTERSCHRIFT BAUHERR	
ENTWURFS- VERFASSER	<b>Dipl. Ing. Uwe Hoegen</b> <b>BAUFRÖSCHE</b> Architekten und Stadtplaner GmbH Lange Straße 90 34131 Kassel Tel 0561 93799-0	UNTERSCHRIFT ENTWURFSVERFASSER	
FACHSPARTE	PHASE	DATUM	MASSSTAB
Architektur	Genehmigung	13.05.22	1:100

PLANINHALT  
**Grundriss Haus D 1.OG**

PLANNUMMER  
**BRÜ-SB A4 D - 3GR\_01**

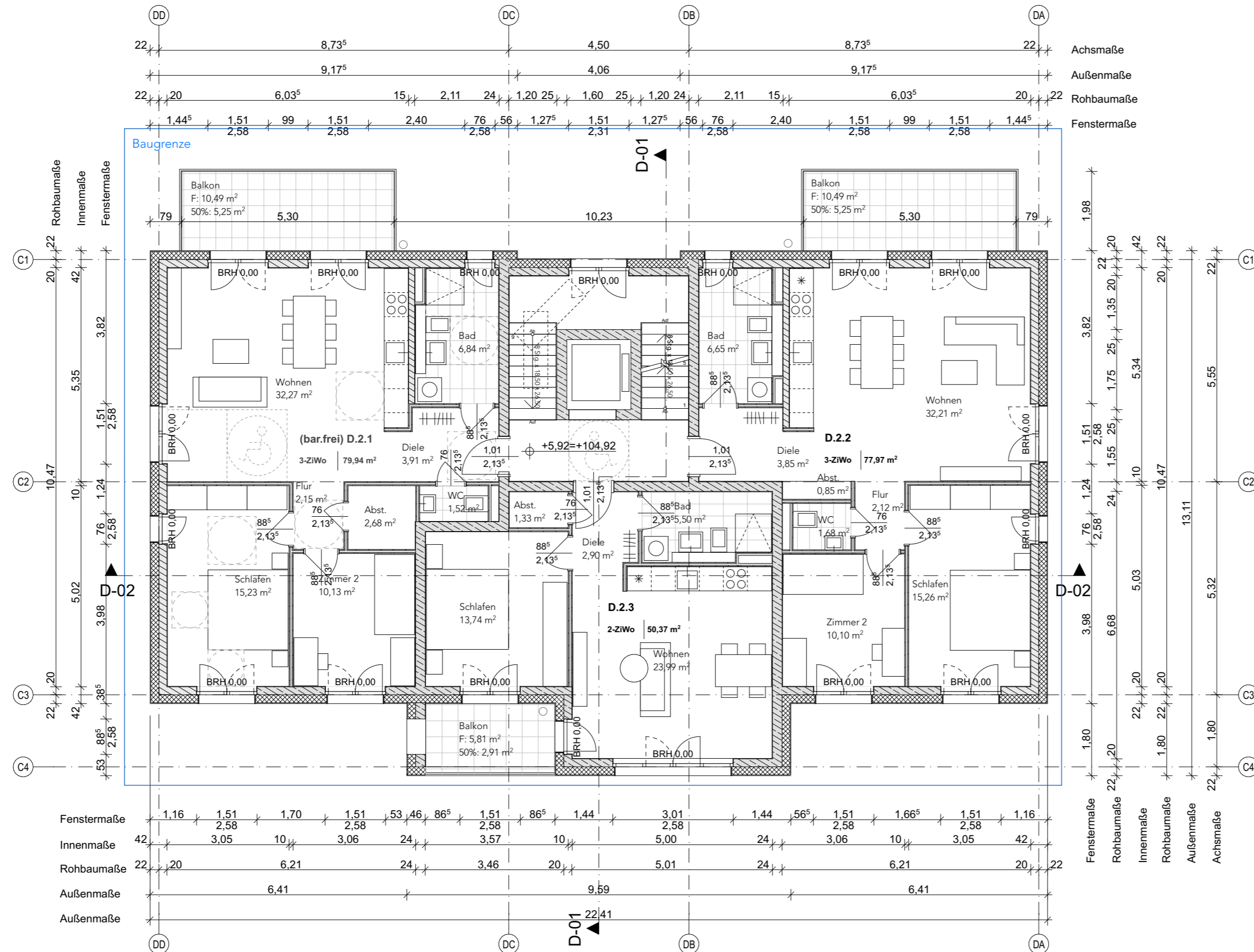

- Legende:**
- Wand / Decke / Stütze Stahlbeton
  - Wand Mauerwerk
  - Dämmung
  - Wand Trockenbau
  - Schacht
  - OKRD Oberkante Rohdecke
  - OKFF Oberkante Fertigfußboden
  - Barrierefreiheit 120 / 150 cm

**Hinweis:**  
 - Die vorliegende Planung bezieht sich ausschließlich auf oberirdische Geschosse des Gebäudes. Das Kellergeschoss wurde zusammen mit der Tiefgarage beantragt (AZ 22020664)  
 - Alle Angaben zu den Aussenanlagen sind dem Freiflächenplan zu entnehmen.

**BRÜ-SB • Am Schrankenbuckel**  
**Haus D - Neubau eines Mehrfamilienhauses mit 13 WE**

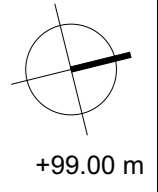
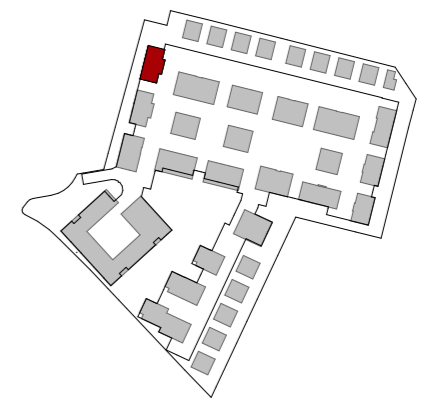

LIEGENSCHAFT		Am Schrankenbuckel 68782 Brühl	FLURSTÜCK NR. 5229
BAUHERR		<b>BESTANDSIMMOBILIEN WOHNQUARTIER BRÜHL GmbH</b> Gerhart-Hauptmann-Str. 28 69221 Dossenheim Tel 06221 8750 114	UNTERSCHRIFT BAUHERR
ENTWURFS- VERFASSER		<b>Dipl. Ing. Uwe Hoegen</b> <b>BAUFRÖSCHE</b> Architekten und Stadtplaner GmbH Lange Straße 90 34131 Kassel Tel 0561 93799-0	UNTERSCHRIFT ENTWURFSVERFASSER
FACHSPARTE	PHASE	DATUM	MASSSTAB
Architektur	Genehmigung	13.05.22	1:100
PLANINHALT			
<b>Grundriss Haus D 2.OG</b>			
PLANNUMMER			
<b>BRÜ-SB A4 D - 3GR_02</b>			

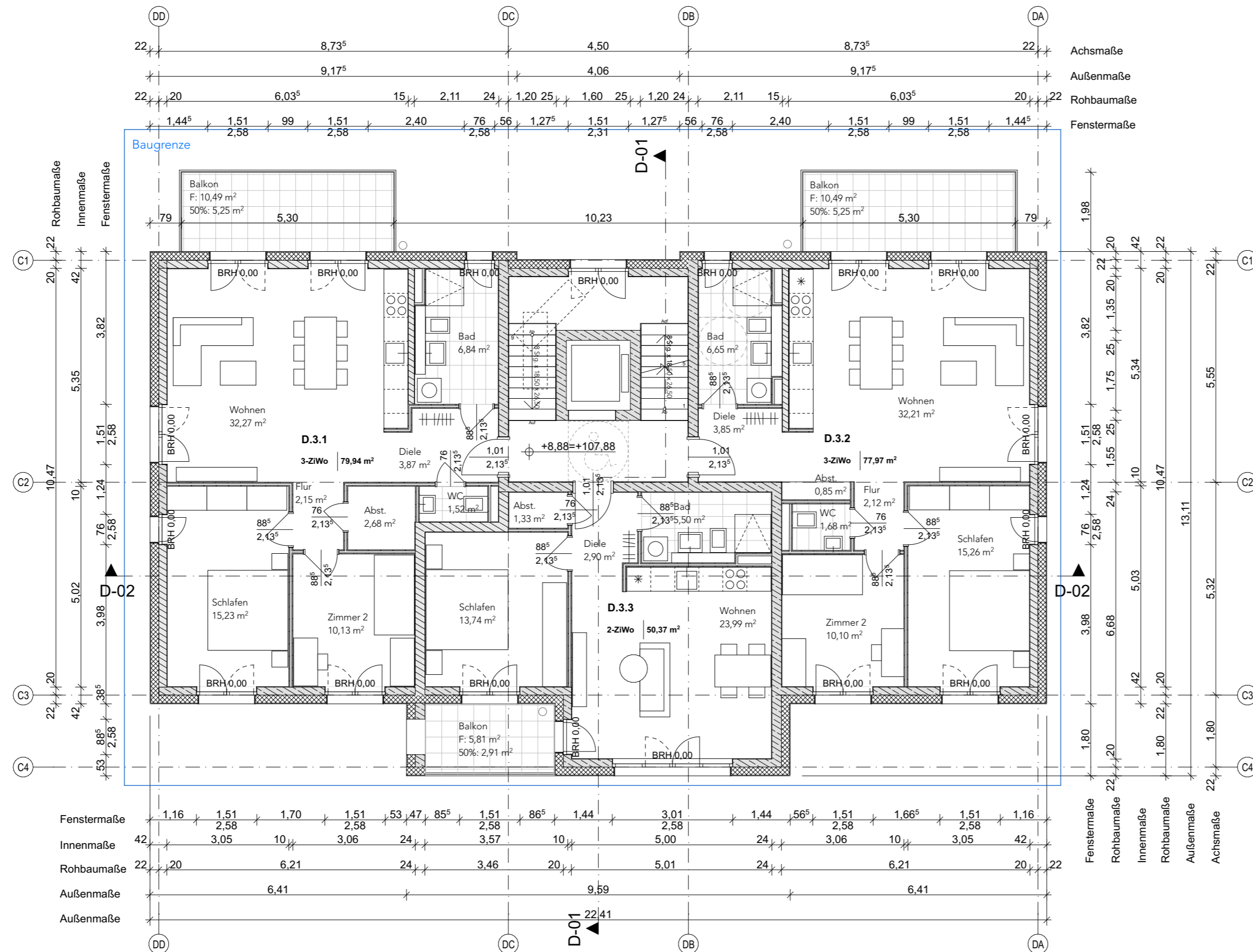

**Legende:**

- Wand / Decke / Stütze Stahlbeton
- Wand Mauerwerk
- Dämmung
- Wand Trockenbau
- Schacht
- OKRD Oberkante Rohdecke
- OKFF Oberkante Fertigfußboden
- Barrierefreiheit 120 / 150 cm

**Hinweis:**

- Die vorliegende Planung bezieht sich ausschließlich auf oberirdische Geschosse des Gebäudes. Das Kellergeschoss wurde zusammen mit der Tiefgarage beantragt (AZ 22020664)  
 - Alle Angaben zu den Aussenanlagen sind dem Freiflächenplan zu entnehmen.

**BRÜ-SB • Am Schrankenbuckel**  
**Haus D - Neubau eines Mehrfamilienhauses mit 13 WE**

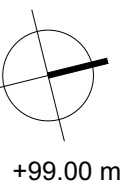
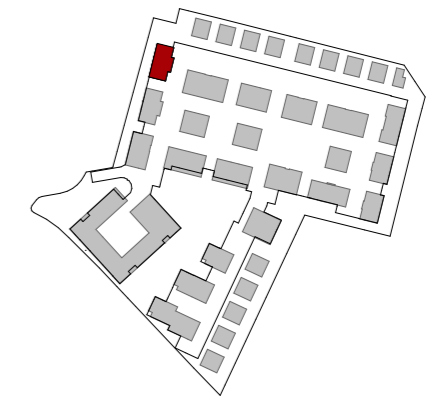

<b>LIEGENSCHAFT</b>	Am Schrankenbuckel 68782 Brühl	FLURSTÜCK NR. 5229	
<b>BAUHERR</b>	<b>BESTANDSIMMOBILIEN WOHNQUARTIER BRÜHL GmbH</b> Gerhart-Hauptmann-Str. 28 69221 Dossenheim Tel 06221 8750 114	UNTERSCHRIFT BAUHERR	
<b>ENTWURFS- VERFASSER</b>	<b>Dipl. Ing. Uwe Hoegen</b> <b>BAUFRÖSCHE</b> Architekten und Stadtplaner GmbH Lange Straße 90 34131 Kassel Tel 0561 93799-0	UNTERSCHRIFT ENTWURFSVERFASSER	
<b>FACHSPARTE</b>	<b>PHASE</b>	<b>DATUM</b>	<b>MASSSTAB</b>
Architektur	Genehmigung	13.05.22	1:100

**PLANINHALT**  
**Grundriss Haus D 3.OG**

PLANNUMMER  
**BRÜ-SB A4 D - 3GR\_03**

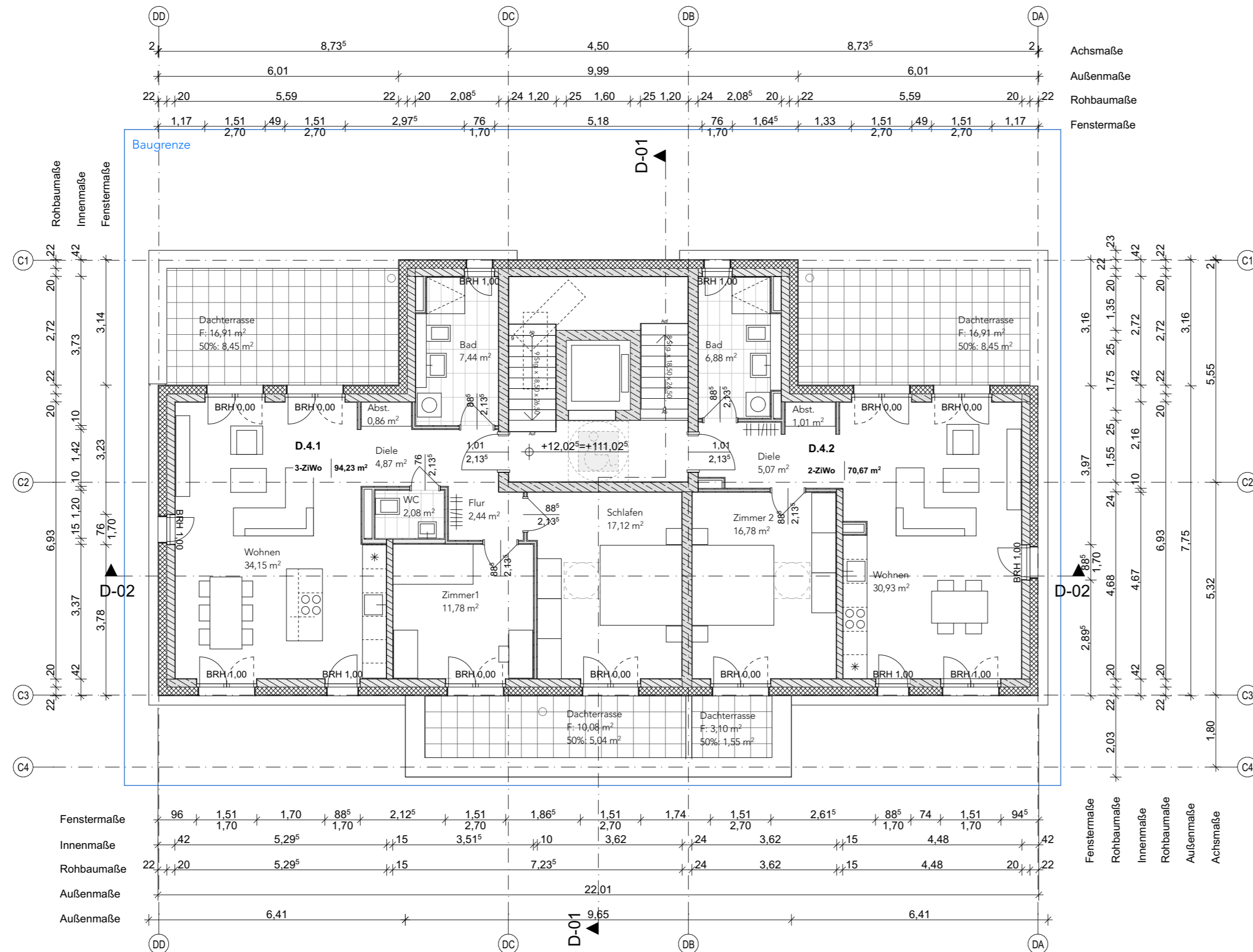

LIEGENSCHAFT	Am Schrankenbuckel 68782 Brühl	FLURSTÜCK NR. 5229
BAUHERR	<b>BESTANDSIMMOBILIEN WOHNQUARTIER BRÜHL GmbH</b> Gerhart-Hauptmann-Str. 28 69221 Dossenheim Tel 06221 8750 114	UNTERSCHRIFT BAUHERR
ENTWURFS- VERFASSER	<b>Dipl. Ing. Uwe Hoegen</b> <b>BAUFRÖSCHE</b> Architekten und Stadtplaner GmbH Lange Straße 90 34131 Kassel Tel 0561 93799-0	UNTERSCHRIFT ENTWURFSVERFASSER

FACHSPARTE	PHASE	DATUM	MASSSTAB
Architektur	Genehmigung	13.05.22	1:100

PLANINHALT  
**Grundriss Haus D STG**

PLANNUMMER  
**BRÜ-SB A4 D - 3GR\_04**

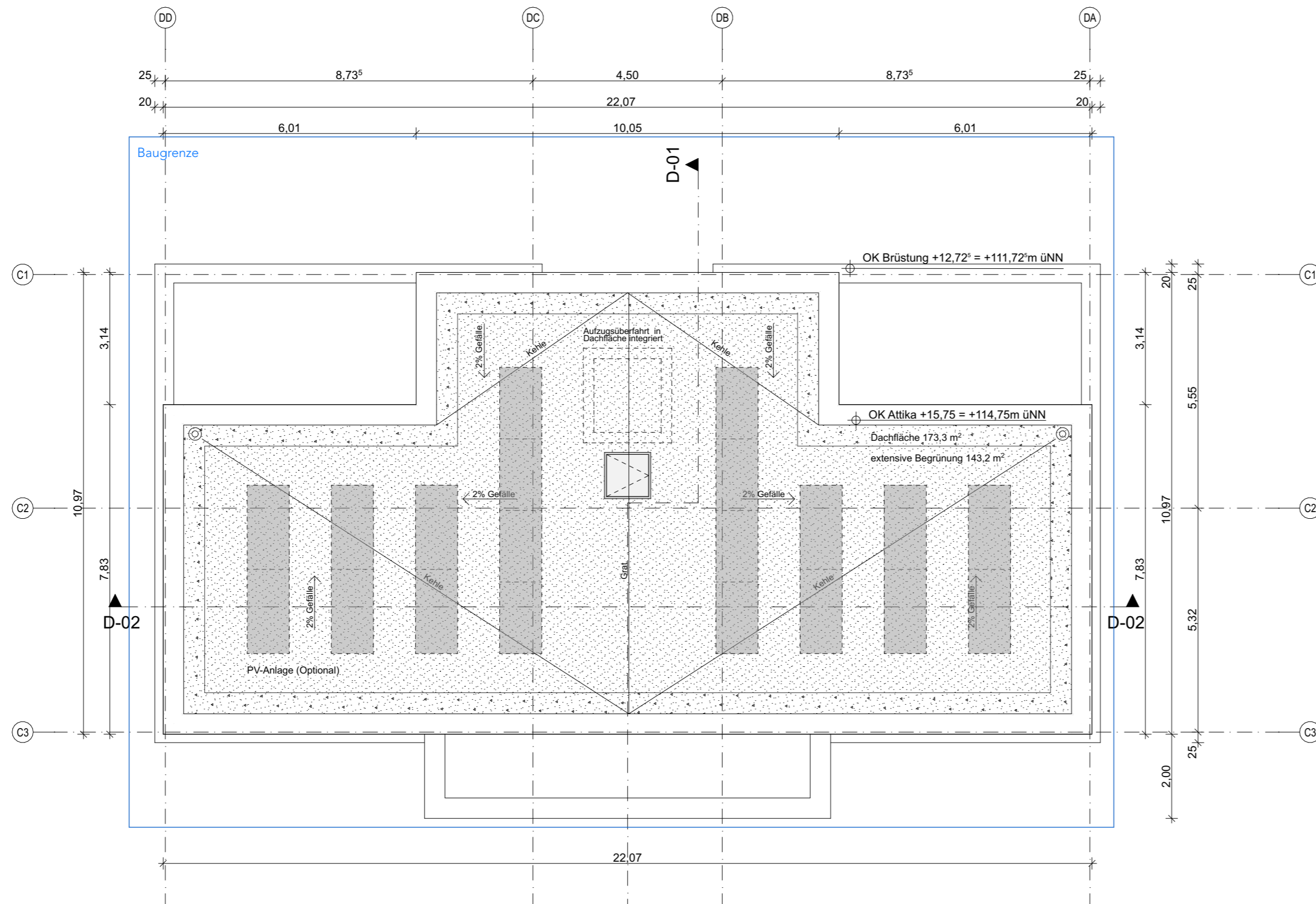

**Legende:**

- Wand / Decke / Stütze Stahlbeton
- Wand Mauerwerk
- Dämmung
- Wand Trockenbau
- Schacht
- OKRD Oberkante Rohdecke
- OKFF Oberkante Fertigfußboden
- Barrierefreiheit 120 / 150 cm

**Hinweis:**

- Die vorliegende Planung bezieht sich ausschließlich auf oberirdische Geschosse des Gebäudes. Das Kellergeschoss wurde zusammen mit der Tiefgarage beantragt (AZ 22020664)
- Alle Angaben zu den Aussenanlagen sind dem Freiflächenplan zu entnehmen.

**BRÜ-SB • Am Schrankenbuckel**  
**Haus D - Neubau eines Mehrfamilienhauses mit 13 WE**

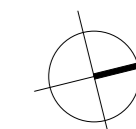
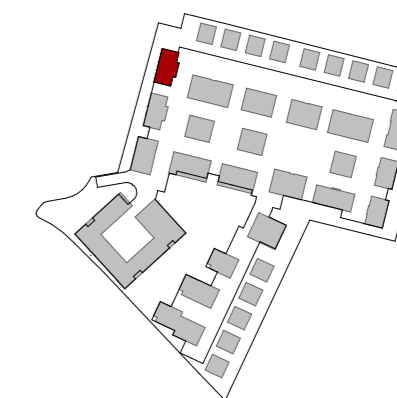

+99.00 m

1:00 cm

LIEGENSCHAFT	Am Schrankenbuckel 68782 Brühl	FLURSTÜCK NR. 5229	
BAUHERR	<b>BESTANDSIMMOBILIEN WOHNQUARTIER BRÜHL GmbH</b> Gerhart-Hauptmann-Str. 28 69221 Dossenheim Tel 06221 8750 114	UNTERSCHRIFT BAUHERR	
ENTWURFS- VERFASSER	<b>Dipl. Ing. Uwe Hoegen</b> <b>BAUFRÖSCHE</b> Architekten und Stadtplaner GmbH Lange Straße 90 34131 Kassel Tel 0561 93799-0	UNTERSCHRIFT ENTWURFSVERFASSER	
FACHSPARTE	PHASE	DATUM	MASSTAB
<b>Architektur</b>	<b>Genehmigung</b>	<b>13.05.22</b>	<b>1:100</b>

PLANINHALT  
**Grundriss Haus D Dachaufsicht**

PLANNUMMER  
**BRÜ-SB A4 D - 3GR\_05**

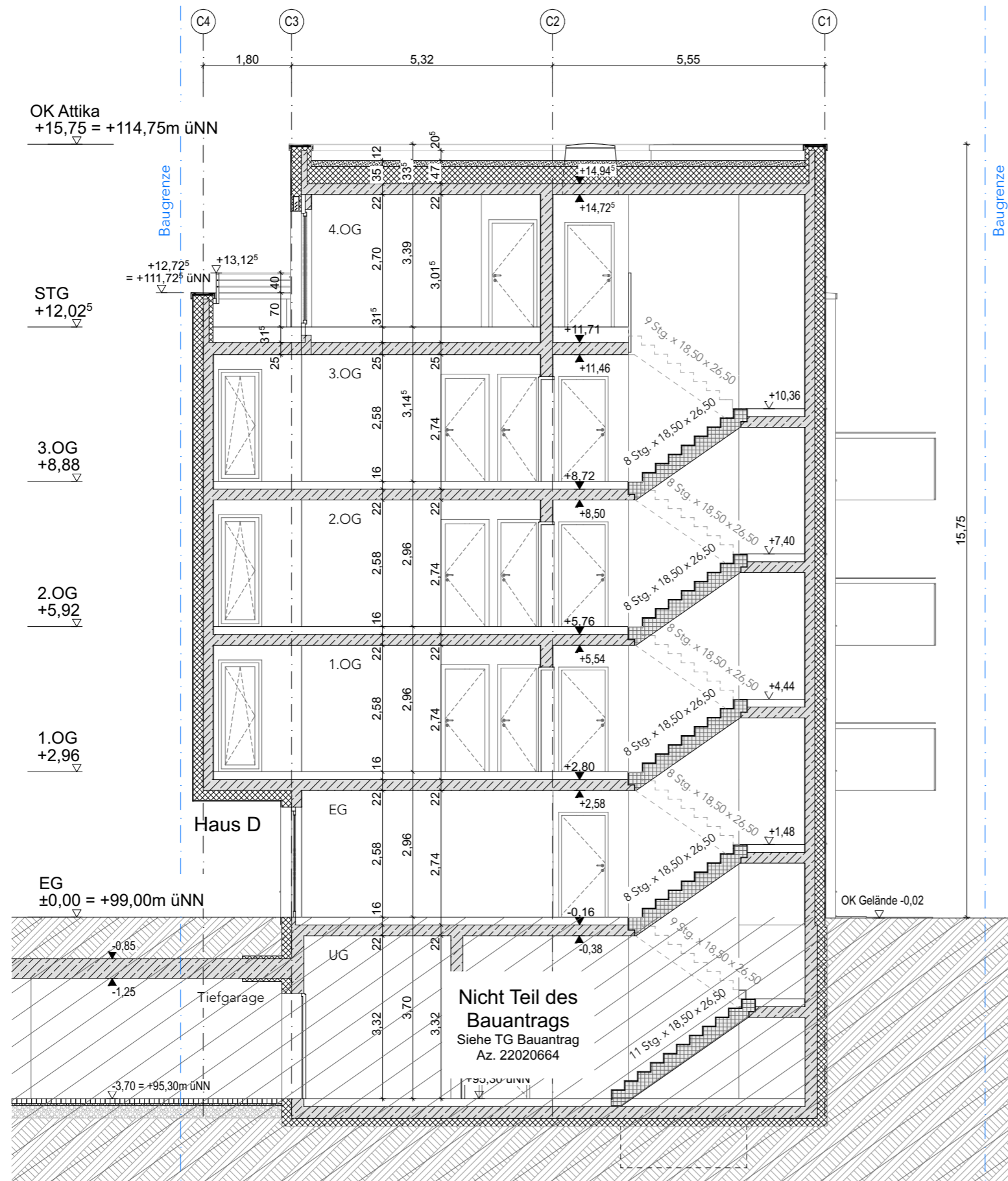

**Legende:**

- Wand / Decke / Stütze Stahlbeton
- Wand Mauerwerk
- Dämmung
- Wand Trockenbau
- Schacht
- OKRD Oberkante Rohdecke
- OKFF Oberkante Fertigfußboden
- Barrierefreiheit 120 / 150 cm

**Hinweis:**

- Die vorliegende Planung bezieht sich ausschließlich auf oberirdische Geschosse des Gebäudes. Das Kellergeschoss wurde zusammen mit der Tiefgarage beantragt (AZ 22020664)
- Alle Angaben zu den Aussenanlagen sind dem Freiflächenplan zu entnehmen.

**BRÜ-SB • Am Schrankenbuckel**  
**Haus D - Neubau eines Mehrfamilienhauses mit je 13 WE**

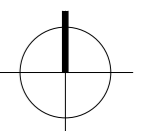
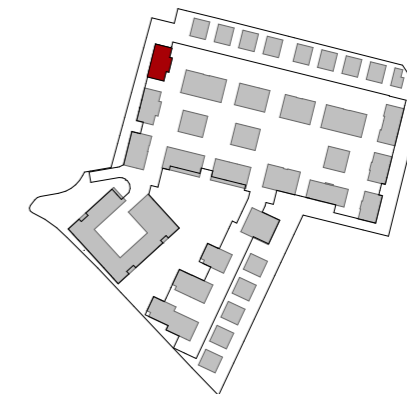

+99.00 m

1.00 cm			
<b>LIEGENSCHAFT</b>	Am Schrankenbuckel 68782 Brühl	<b>FLURSTÜCK NR.</b> 5229	
<b>BAUHERR</b>	<b>BESTANDSIMMOBILIEN WOHNQUARTIER BRÜHL GmbH</b> Gerhart-Hauptmann-Str. 28 69221 Dossenheim Tel 06221 8750 114	<b>UNTERSCHRIFT BAUHERR</b>	
<b>ENTWURFS- VERFASSER</b>	<b>Dipl. Ing. Uwe Hoegen</b> <b>BAUFRÖSCHE</b> Architekten und Stadtplaner GmbH Lange Straße 90 34131 Kassel Tel 0561 93799-0	<b>UNTERSCHRIFT ENTWURFSVERFASSER</b>	
<b>FACHSPARTE</b> Architektur	<b>PHASE</b> Genehmigung	<b>DATUM</b> 13.05.22	<b>MASSSTAB</b> 1:100
<b>PLANINHALT</b> Schnitt D-01 Haus D			
<b>PLANNUMMER</b> BRÜ-SB A4 D - 4SC_01			

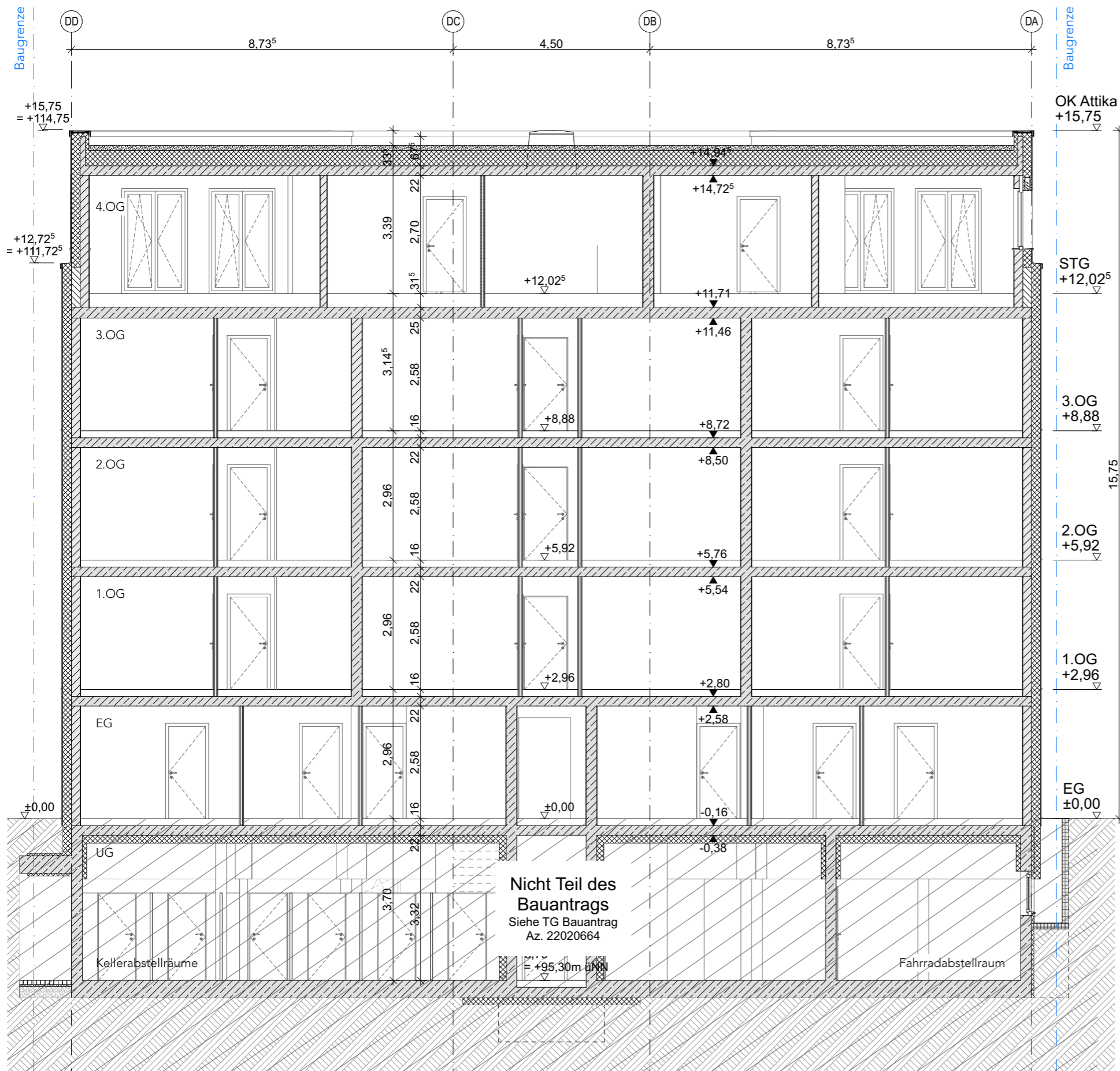

**Legende:**

- Wand / Decke / Stütze Stahlbeton
- Wand Mauerwerk
- Dämmung
- Wand Trockenbau
- Schacht
- OKRD Oberkante Rohdecke
- OKFF Oberkante Fertigfußboden
- Barrierefreiheit 120 / 150 cm

**Hinweis:**

- Die vorliegende Planung bezieht sich ausschließlich auf oberirdische Geschosse des Gebäudes. Das Kellergeschoss wurde zusammen mit der Tiefgarage beantragt (AZ 22020664)
- Alle Angaben zu den Aussenanlagen sind dem Freiflächenplan zu entnehmen.

**BRÜ-SB • Am Schrankenbuckel**  
**Haus D - Neubau eines Mehrfamilienhauses mit je 13 WE**

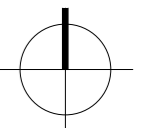
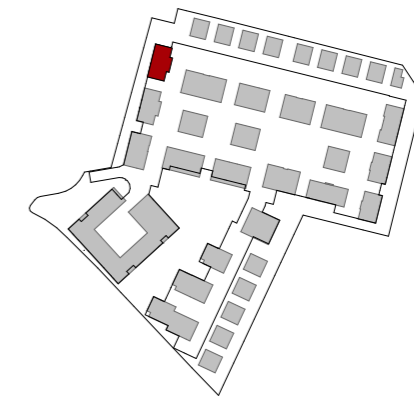

+99.00 m

1.00 cm

LIEGENSCHAFT	Am Schrankenbuckel 68782 Brühl	FLURSTÜCK NR. 5229	
BAUHERR	<b>BESTANDSIMMOBILIEN WOHNQUARTIER BRÜHL GmbH</b> Gerhart-Hauptmann-Str. 28 69221 Dossenheim Tel 06221 8750 114	UNTERSCHRIFT BAUHERR	
ENTWURFS- VERFASSER	<b>Dipl. Ing. Uwe Hoegen</b> <b>BAUFRÖSCHE</b> Architekten und Stadtplaner GmbH Lange Straße 90 34131 Kassel Tel 0561 93799-0	UNTERSCHRIFT ENTWURFSVERFASSER	
FACHSPARTE <b>Architektur</b>	PHASE <b>Genehmigung</b>	DATUM <b>13.05.22</b>	MASSSTAB <b>1:100</b>

PLANINHALT

**Schnitt D-02 Haus D**

PLANNUMMER

**BRÜ-SB A4 D - 4SC\_02**

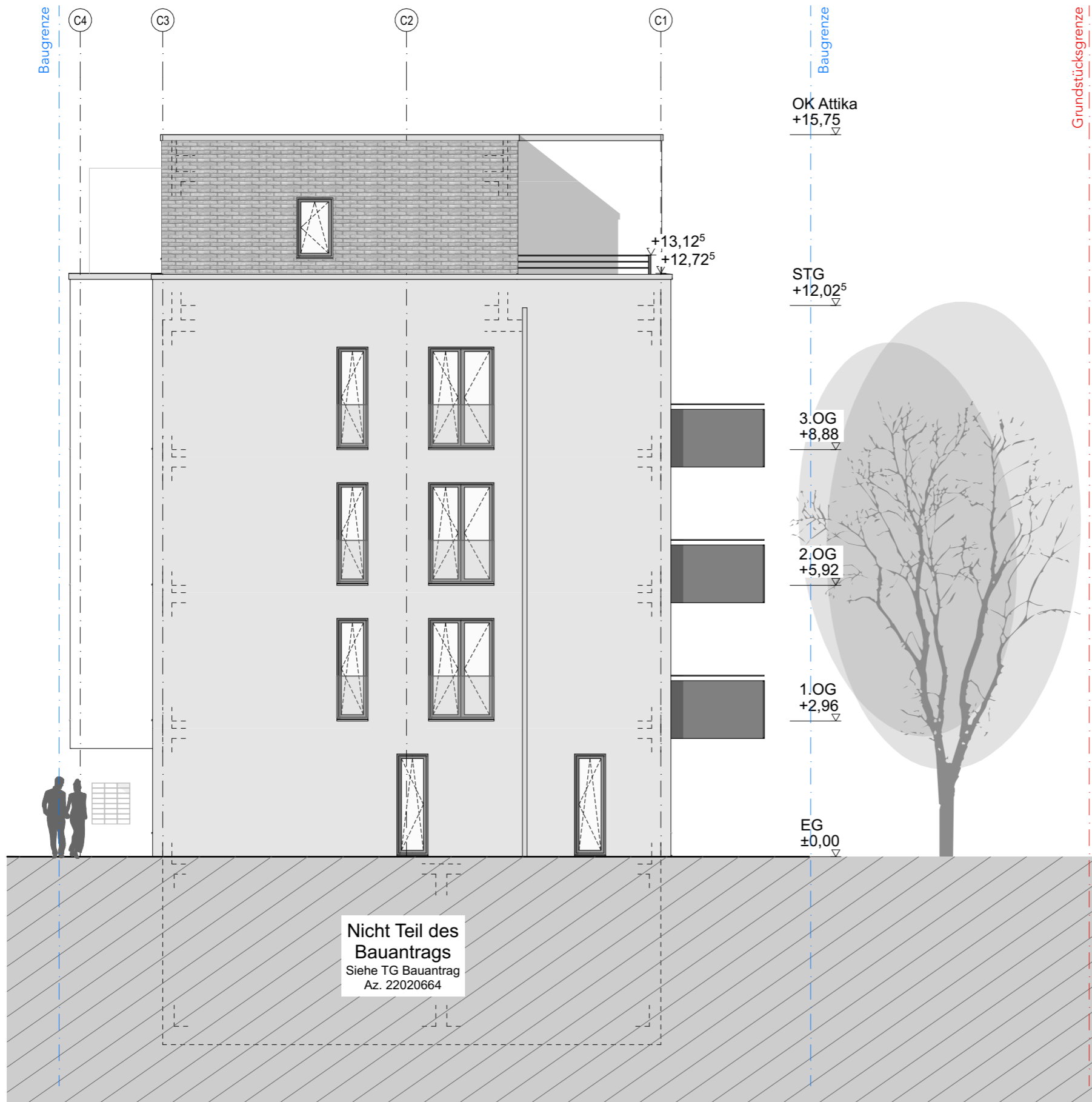

**Legende:**

- Wand / Decke / Stütze Stahlbeton
- Wand Mauerwerk
- Dämmung
- Wand Trockenbau
- Schacht
- OKRD Oberkante Rohdecke
- OKFF Oberkante Fertigfußboden
- Barrierefreiheit 120 / 150 cm

**Hinweis:**

- Die vorliegende Planung bezieht sich ausschließlich auf oberirdische Geschosse des Gebäudes. Das Kellergeschoss wurde zusammen mit der Tiefgarage beantragt (AZ 22020664)
- Alle Angaben zu den Aussenanlagen sind dem Freiflächenplan zu entnehmen.

**BRÜ-SB • Am Schrankenbuckel**  
**Haus D - Neubau eines Mehrfamilienhauses mit je 13 WE**

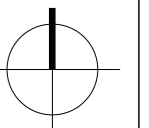
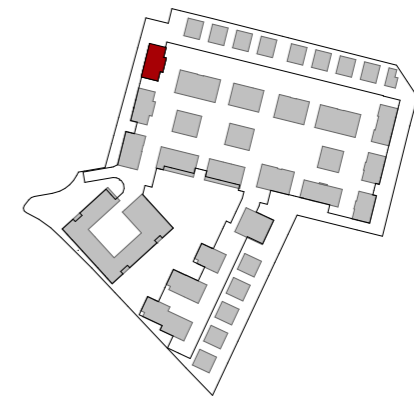

+99.00 m

1.00 cm

<b>LIEGENSCHAFT</b>	Am Schrankenbuckel 68782 Brühl	<b>FLURSTÜCK NR.</b> 5229	
<b>BAUHERR</b>	<b>BESTANDSIMMOBILIEN WOHNQUARTIER BRÜHL GmbH</b> Gerhart-Hauptmann-Str. 28 69221 Dossenheim Tel 06221 8750 114	<b>UNTERSCHRIFT BAUHERR</b>	
<b>ENTWURFS- VERFASSER</b>	<b>Dipl. Ing. Uwe Hoegen</b>  <b>BAUFRÖSCHE</b> Architekten und Stadtplaner GmbH Lange Straße 90 34131 Kassel Tel 0561 93799-0	<b>UNTERSCHRIFT ENTWURFSVERFASSER</b>	
<b>FACHSPARTE</b> Architektur	<b>PHASE</b> Genehmigung	<b>DATUM</b> 13.05.22	<b>MASSSTAB</b> 1:100

**PLANINHALT**

**Ansicht Haus D Nord**

**PLANNUMMER**

**BRÜ-SB A4 D - 5AN\_01\_**



**Legende:**

- Wand / Decke / Stütze Stahlbeton
- Wand Mauerwerk
- Dämmung
- Wand Trockenbau
- Schacht
- OKRD Oberkante Rohdecke
- OKFF Oberkante Fertigfußboden
- Barrierefreiheit 120 / 150 cm

**Hinweis:**

- Die vorliegende Planung bezieht sich ausschließlich auf oberirdische Geschosse des Gebäudes. Das Kellergeschoss wurde zusammen mit der Tiefgarage beantragt (AZ 22020664)
- Alle Angaben zu den Aussenanlagen sind dem Freiflächenplan zu entnehmen.

**BRÜ-SB • Am Schrankenbuckel**  
**Haus D - Neubau eines Mehrfamilienhauses mit je 13 WE**

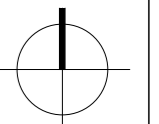
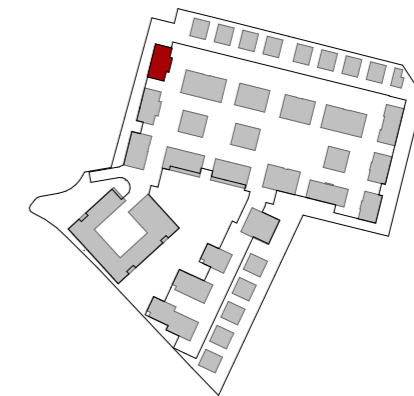

+99.00 m

1.00 cm

<b>LIEGENSCHAFT</b>	Am Schrankenbuckel 68782 Brühl	<b>FLURSTÜCK NR.</b> 5229	
<b>BAUHERR</b>	<b>BESTANDSIMMOBILIEN WOHNQUARTIER BRÜHL GmbH</b> Gerhart-Hauptmann-Str. 28 69221 Dossenheim Tel 06221 8750 114	<b>UNTERSCHRIFT BAUHERR</b>	
<b>ENTWURFS- VERFASSER</b>	<b>Dipl. Ing. Uwe Hoegen</b> <b>BAUFRÖSCHE</b> Architekten und Stadtplaner GmbH Lange Straße 90 34131 Kassel Tel 0561 93799-0	<b>UNTERSCHRIFT ENTWURFSVERFASSER</b>	
<b>FACHSPARTE</b> Architektur	<b>PHASE</b> Genehmigung	<b>DATUM</b> 13.05.22	<b>MASSSTAB</b> 1:100

**PLANINHALT**

**Ansicht Haus D Ost**

**PLANNUMMER**

**BRÜ-SB A4 D - 5AN\_02\_**



**Legende:**

- Wand / Decke / Stütze Stahlbeton
- Wand Mauerwerk
- Dämmung
- Wand Trockenbau
- Schacht
- OKRD Oberkante Rohdecke
- OKFF Oberkante Fertigfußboden
- Barrierefreiheit 120 / 150 cm

**Hinweis:**

- Die vorliegende Planung bezieht sich ausschließlich auf oberirdische Geschosse des Gebäudes. Das Kellergeschoss wurde zusammen mit der Tiefgarage beantragt (AZ 22020664)
- Alle Angaben zu den Aussenanlagen sind dem Freiflächenplan zu entnehmen.

**BRÜ-SB • Am Schrankenbuckel**  
**Haus D - Neubau eines Mehrfamilienhauses mit je 13 WE**

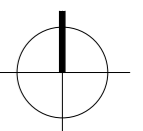
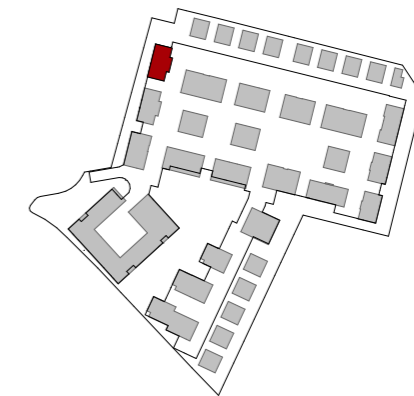

+99.00 m

1.00 cm

<b>LIEGENSCHAFT</b>	Am Schrankenbuckel 68782 Brühl	<b>FLURSTÜCK NR.</b> 5229	
<b>BAUHERR</b>	<b>BESTANDSIMMOBILIEN WOHNQUARTIER BRÜHL GmbH</b> Gerhart-Hauptmann-Str. 28 69221 Dossenheim Tel 06221 8750 114	<b>UNTERSCHRIFT BAUHERR</b>	
<b>ENTWURFS- VERFASSER</b>	<b>Dipl. Ing. Uwe Hoegen</b> <b>BAUFRÖSCHE</b> Architekten und Stadtplaner GmbH Lange Straße 90 34131 Kassel Tel 0561 93799-0	<b>UNTERSCHRIFT ENTWURFSVERFASSER</b>	
<b>FACHSPARTE</b> Architektur	<b>PHASE</b> Genehmigung	<b>DATUM</b> 13.05.22	<b>MASSSTAB</b> 1:100

**PLANINHALT**

**Ansicht Haus D West**

**PLANNUMMER**

**BRÜ-SB A4 D - 5AN\_04\_**

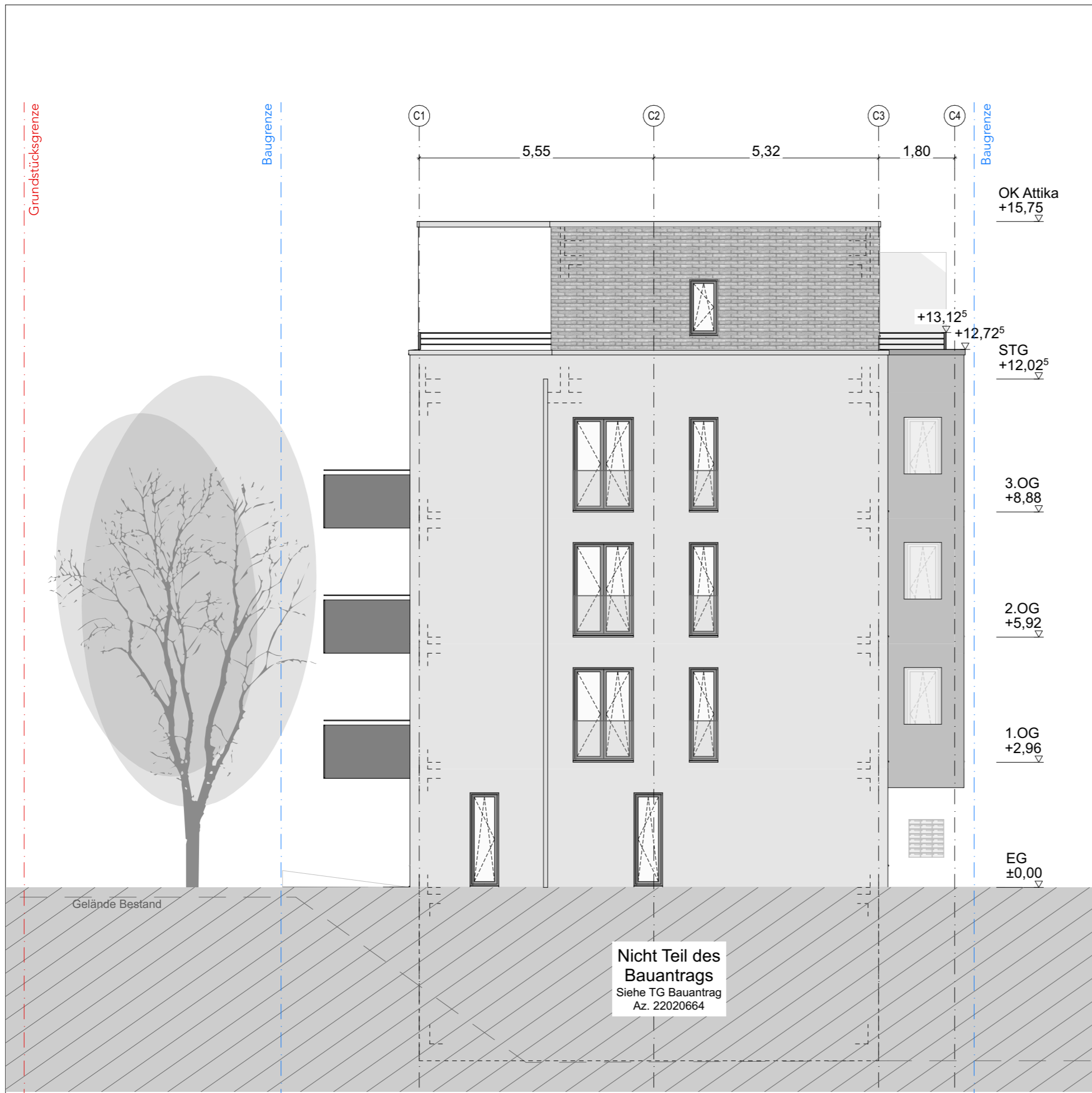

**Legende:**

-  Wand / Decke / Stütze Stahlbeton
-  Wand Mauerwerk
-  Dämmung
-  Wand Trockenbau
-  Schacht
-  OKRD Oberkante Rohdecke
-  OKFF Oberkante Fertigfußboden
-  Barrierefreiheit 120 / 150 cm

**Hinweis:**

- Die vorliegende Planung bezieht sich ausschließlich auf oberirdische Geschosse des Gebäudes. Das Kellergeschoss wurde zusammen mit der Tiefgarage beantragt (AZ 22020664)
- Alle Angaben zu den Aussenanlagen sind dem Freiflächenplan zu entnehmen.

**BRÜ-SB • Am Schrankenbuckel**  
**Haus D - Neubau eines Mehrfamilienhauses mit je 13 WE**

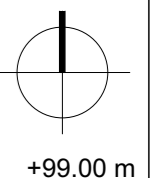
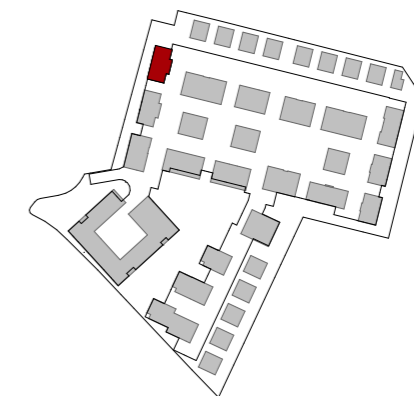

+99.00 m

LIEGENSCHAFT		Am Schrankenbuckel 68782 Brühl		FLURSTÜCK NR. 5229	
BAUHERR		<b>BESTANDSIMMOBILIEN WOHNQUARTIER BRÜHL GmbH</b> Gerhart-Hauptmann-Str. 28 69221 Dossenheim Tel 06221 8750 114		UNTERSCHRIFT BAUHERR	
ENTWURFS- VERFASSER		<b>Dipl. Ing. Uwe Hoegen</b> <b>BAUFRÖSCHE</b> Architekten und Stadtplaner GmbH Lange Straße 90 34131 Kassel Tel 0561 93799-0		UNTERSCHRIFT ENTWURFSVERFASSER	
FACHSPARTE <b>Architektur</b>	PHASE <b>Genehmigung</b>	DATUM <b>13.05.22</b>	MASSSTAB <b>1:100</b>		
PLANINHALT <b>Ansicht Haus D Süd</b>					
PLANNUMMER <b>BRÜ-SB A4 D- 5AN_03_</b>					