

Legende:

- Wand / Decke / Stütze Stahlbeton
- Wand Mauerwerk
- Dämmung
- Wand Trockenbau
- Schacht
- OKRD Oberkante Rohdecke
- OKFF Oberkante Fertigfußboden
- Barrierefreiheit 120 / 150 cm

Hinweis:

- Die vorliegende Planung bezieht sich ausschließlich auf oberirdische Geschosse des Gebäudes. Das Kellergeschoss wurde zusammen mit der Tiefgarage beantragt (AZ 22020664)
- Alle Angaben zu den Aussenanlagen sind dem Freiflächenplan zu entnehmen.

BRÜ-SB • Am Schrankenbuckel
Haus E - Neubau eines Mehrfamilienhauses mit 18 WE

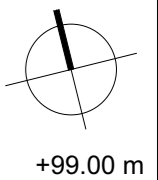
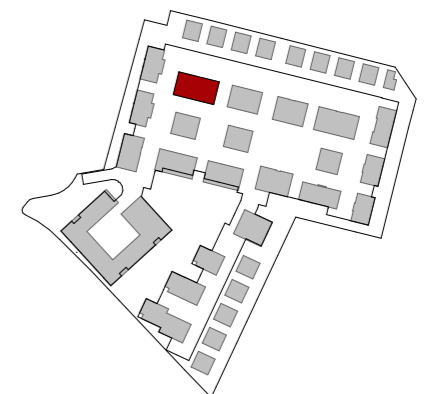

LIEGENSCHAFT		Am Schrankenbuckel 68782 Brühl	FLURSTÜCK NR. 5224
BAUHERR		WOHNQUARTIER BRÜHL GmbH & Co, KG Gerhart-Hauptmann-Str. 28 69221 Dossenheim Tel 06221 8750 114	UNTERSCHRIFT BAUHERR
ENTWURFS-VERFASSER		Dipl. Ing. Uwe Hoegen BAUFRÖSCHE Architekten und Stadtplaner GmbH Lange Straße 90 34131 Kassel Tel 0561 93799-0	UNTERSCHRIFT ENTWURFSVERFASSER
FACHSPARTE	PHASE	DATUM	MASSSTAB
Architektur	Genehmigung	13.05.22	1:100
PLANINHALT			
Grundriss Haus E EG			
PLANNUMMER			
BRÜ-SB A4 E - 3GR_00			

- Legende:**
-  Wand / Decke / Stütze Stahlbeton
 -  Wand Mauerwerk
 -  Dämmung
 -  Wand Trockenbau
 -  Schacht
 -  OKRD Oberkante Rohdecke
 -  OKFF Oberkante Fertigfußboden
 -  Barrierefreiheit 120 / 150 cm

Hinweis:
 - Die vorliegende Planung bezieht sich ausschließlich auf oberirdische Geschosse des Gebäudes. Das Kellergeschoss wurde zusammen mit der Tiefgarage beantragt (AZ 22020664)
 - Alle Angaben zu den Aussenanlagen sind dem Freiflächenplan zu entnehmen.

BRÜ-SB • Am Schrankenbuckel
Haus E - Neubau eines Mehrfamilienhauses mit 18 WE

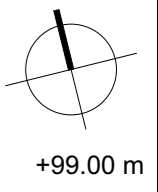
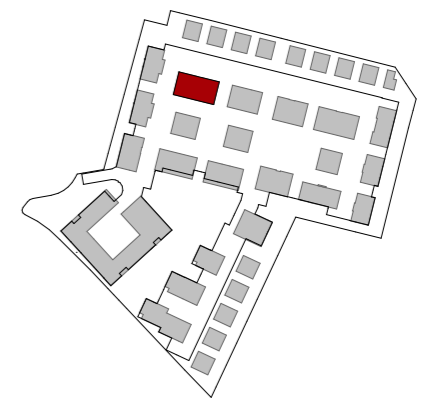

+99.00 m

1:00 cm

LIEGENSCHAFT	Am Schrankenbuckel 68782 Brühl	FLURSTÜCK NR. 5224
BAUHERR	WOHNQUARTIER BRÜHL GmbH & Co, KG Gerhart-Hauptmann-Str. 28 69221 Dossenheim Tel 06221 8750 114	UNTERSCHRIFT BAUHERR
ENTWURFS-VERFASSER	Dipl. Ing. Uwe Hoegen BAUFRÖSCHE Architekten und Stadtplaner GmbH Lange Straße 90 34131 Kassel Tel 0561 93799-0	UNTERSCHRIFT ENTWURFSVERFASSER

FACHSPARTE	PHASE	DATUM	MASSSTAB
Architektur	Genehmigung	13.05.22	1:100

PLANINHALT
Grundriss Haus E 1.OG

PLANNUMMER
BRÜ-SB A4 E - 3GR_01

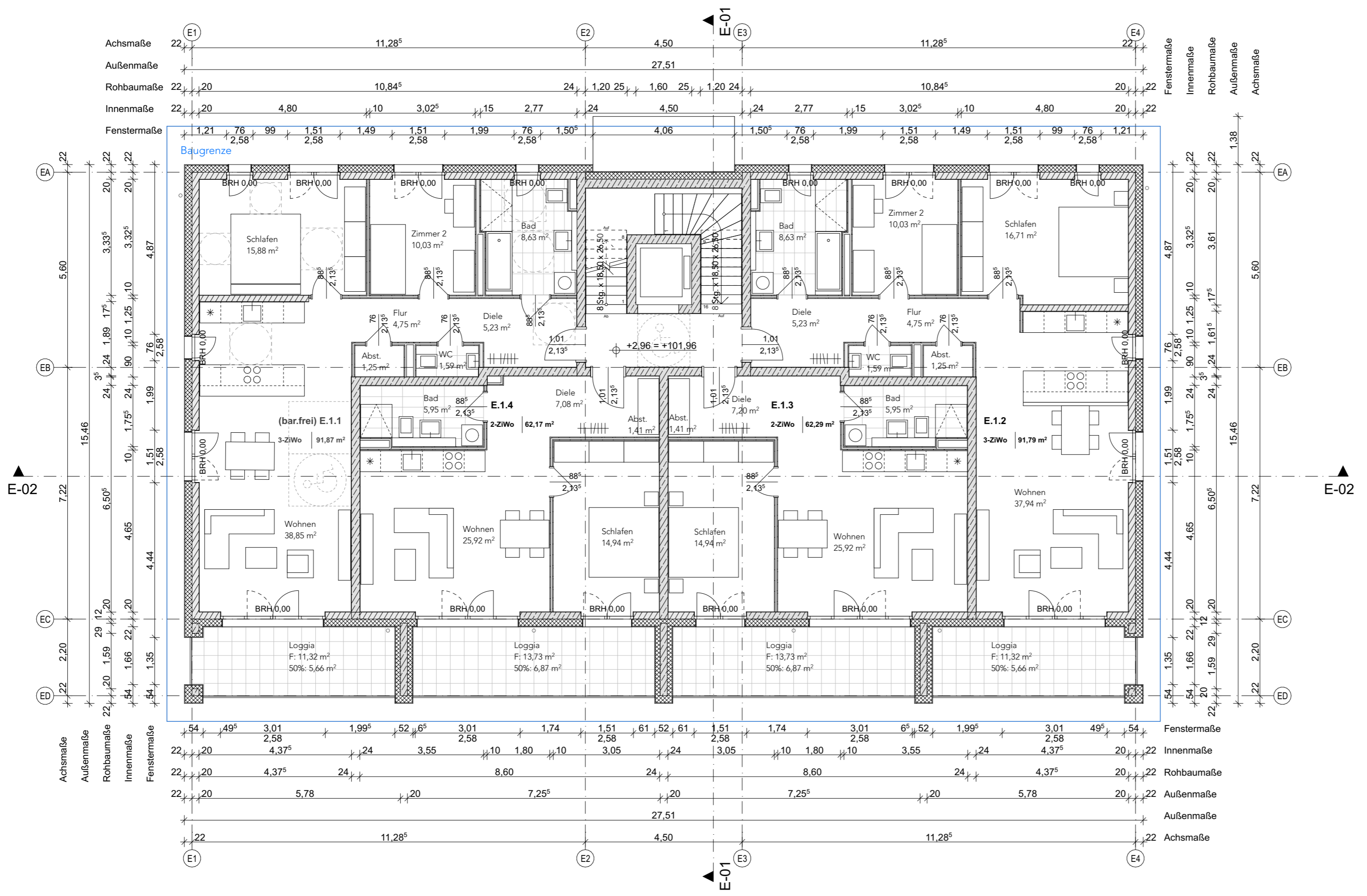

- Legende:**
-  Wand / Decke / Stütze Stahlbeton
 -  Wand Mauerwerk
 -  Dämmung
 -  Wand Trockenbau
 -  Schacht
 -  OKRD Oberkante Rohdecke
 -  OKFF Oberkante Fertigfußboden
 -  Barrierefreiheit 120 / 150 cm

Hinweis:
 - Die vorliegende Planung bezieht sich ausschließlich auf oberirdische Geschosse des Gebäudes. Das Kellergeschoss wurde zusammen mit der Tiefgarage beantragt (AZ 22020664)
 - Alle Angaben zu den Aussenanlagen sind dem Freiflächenplan zu entnehmen.

BRÜ-SB • Am Schrankenbuckel
 Haus E - Neubau eines Mehrfamilienhauses mit 18 WE

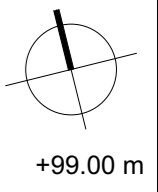
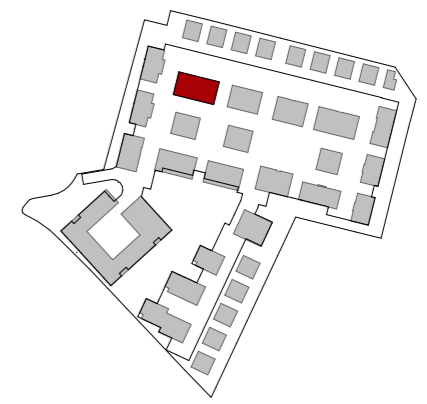

LIEGENSCHAFT	Am Schrankenbuckel 68782 Brühl	FLURSTÜCK NR. 5224
BAUHERR	WOHNQUARTIER BRÜHL GmbH & Co, KG Gerhart-Hauptmann-Str. 28 69221 Dossenheim Tel 06221 8750 114	UNTERSCHRIFT BAUHERR
ENTWURFS-VERFASSER	Dipl. Ing. Uwe Hoegen BAUFRÖSCHE Architekten und Stadtplaner GmbH Lange Straße 90 34131 Kassel Tel 0561 93799-0	UNTERSCHRIFT ENTWURFSVERFASSER

FACHSPARTE Architektur	PHASE Genehmigung	DATUM 13.05.22	MASSSTAB 1:100
----------------------------------	-----------------------------	--------------------------	--------------------------

PLANINHALT
Grundriss Haus E 2.OG

PLANNUMMER
BRÜ-SB A4 E - 3GR_02

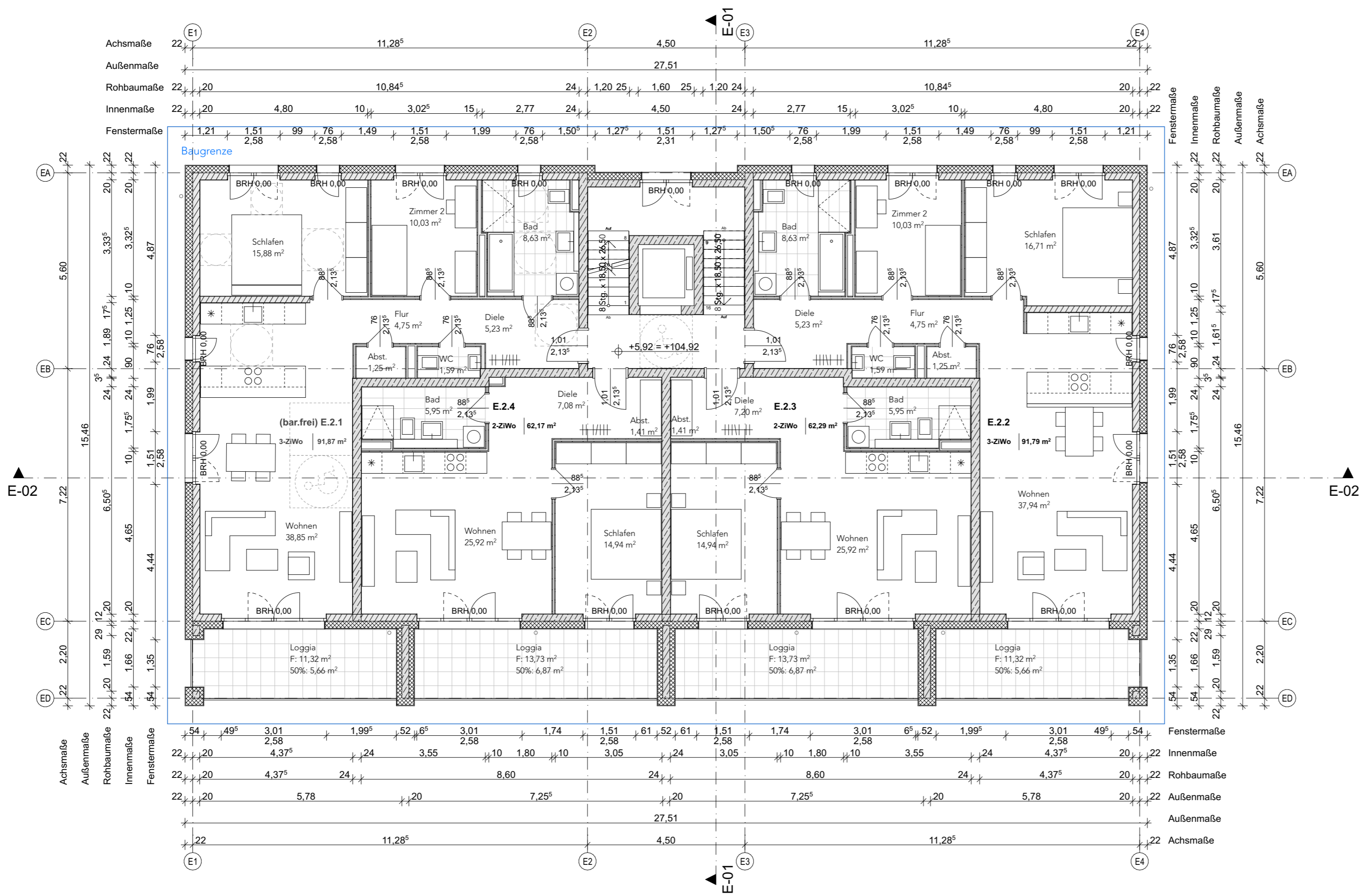

- Legende:**
-  Wand / Decke / Stütze Stahlbeton
 -  Wand Mauerwerk
 -  Dämmung
 -  Wand Trockenbau
 -  Schacht
 -  OKRD Oberkante Rohdecke
 -  OKFF Oberkante Fertigfußboden
 -  Barrierefreiheit 120 / 150 cm

Hinweis:
 - Die vorliegende Planung bezieht sich ausschließlich auf oberirdische Geschosse des Gebäudes. Das Kellergeschoss wurde zusammen mit der Tiefgarage beantragt (AZ 22020664)
 - Alle Angaben zu den Aussenanlagen sind dem Freiflächenplan zu entnehmen.

BRÜ-SB • Am Schrankenbuckel
 Haus E - Neubau eines Mehrfamilienhauses mit 18 WE

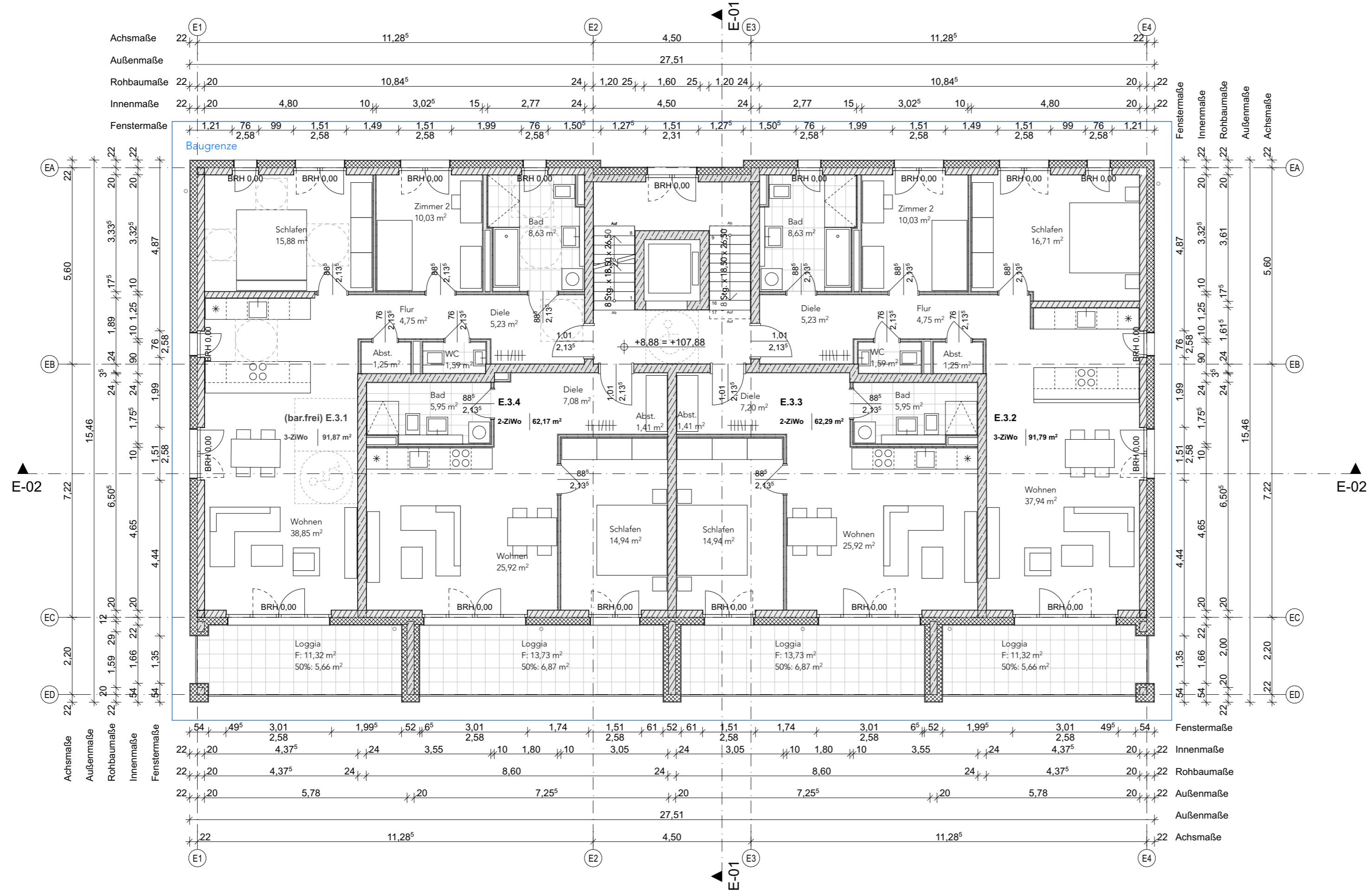
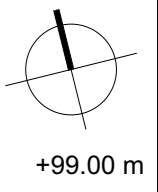
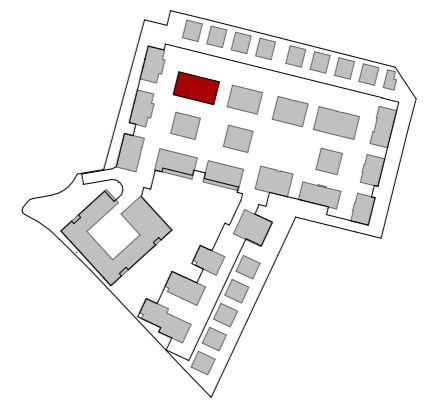

LIEGENSCHAFT	Am Schrankenbuckel 68782 Brühl	FLURSTÜCK NR. 5224
BAUHERR	WOHNQUARTIER BRÜHL GmbH & Co, KG Gerhart-Hauptmann-Str. 28 69221 Dossenheim Tel 06221 8750 114	UNTERSCHRIFT BAUHERR
ENTWURFS-VERFASSER	Dipl. Ing. Uwe Hoegen BAUFRÖSCHE Architekten und Stadtplaner GmbH Lange Straße 90 34131 Kassel Tel 0561 93799-0	UNTERSCHRIFT ENTWURFSVERFASSER
FACHSPARTE Architektur	PHASE Genehmigung	DATUM 13.05.22
MASSTAB 1:100		

PLANINHALT
Grundriss Haus E 3.OG

PLANNUMMER
BRÜ-SB A4 E - 3GR_03

- Legende:**
-  Wand / Decke / Stütze Stahlbeton
 -  Wand Mauerwerk
 -  Dämmung
 -  Wand Trockenbau
 -  Schacht
 -  OKRD Oberkante Rohdecke
 -  OKFF Oberkante Fertigfußboden
 -  Barrierefreiheit 120 / 150 cm

Hinweis:
 - Die vorliegende Planung bezieht sich ausschließlich auf oberirdische Geschosse des Gebäudes. Das Kellergeschoss wurde zusammen mit der Tiefgarage beantragt (AZ 22020664)
 - Alle Angaben zu den Aussenanlagen sind dem Freiflächenplan zu entnehmen.

BRÜ-SB • Am Schrankenbuckel
Haus E - Neubau eines Mehrfamilienhauses mit 18 WE

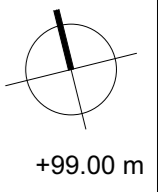
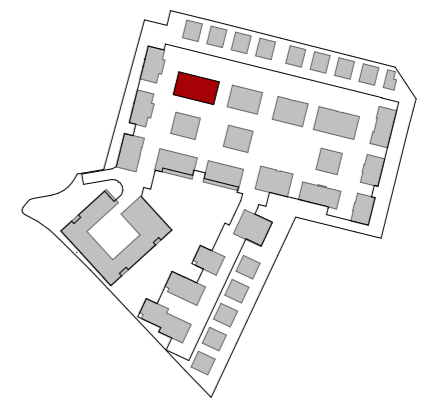

LIEGENSCHAFT		Am Schrankenbuckel 68782 Brühl	FLURSTÜCK NR. 5224
BAUHERR		WOHNQUARTIER BRÜHL GmbH & Co, KG Gerhart-Hauptmann-Str. 28 69221 Dossenheim Tel 06221 8750 114	UNTERSCHRIFT BAUHERR
ENTWURFS-VERFASSER		Dipl. Ing. Uwe Hoegen BAUFRÖSCHE Architekten und Stadtplaner GmbH Lange Straße 90 34131 Kassel Tel 0561 93799-0	UNTERSCHRIFT ENTWURFSVERFASSER
FACHSPARTE	PHASE	DATUM	MASSSTAB
Architektur	Genehmigung	13.05.22	1:100
PLANINHALT			
Grundriss Haus E STG			
PLANNUMMER			
BRÜ-SB A4 E - 3GR_04			

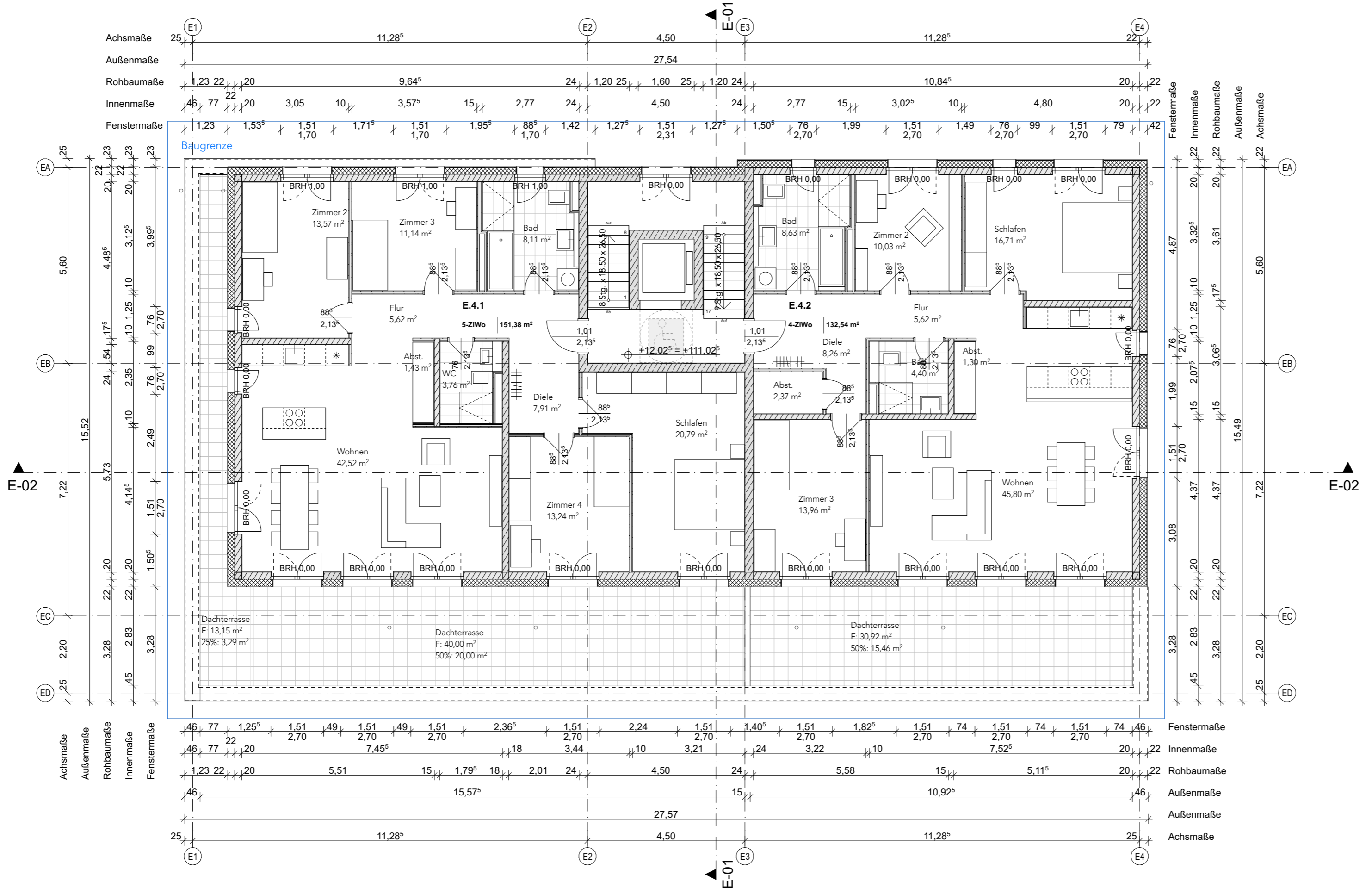

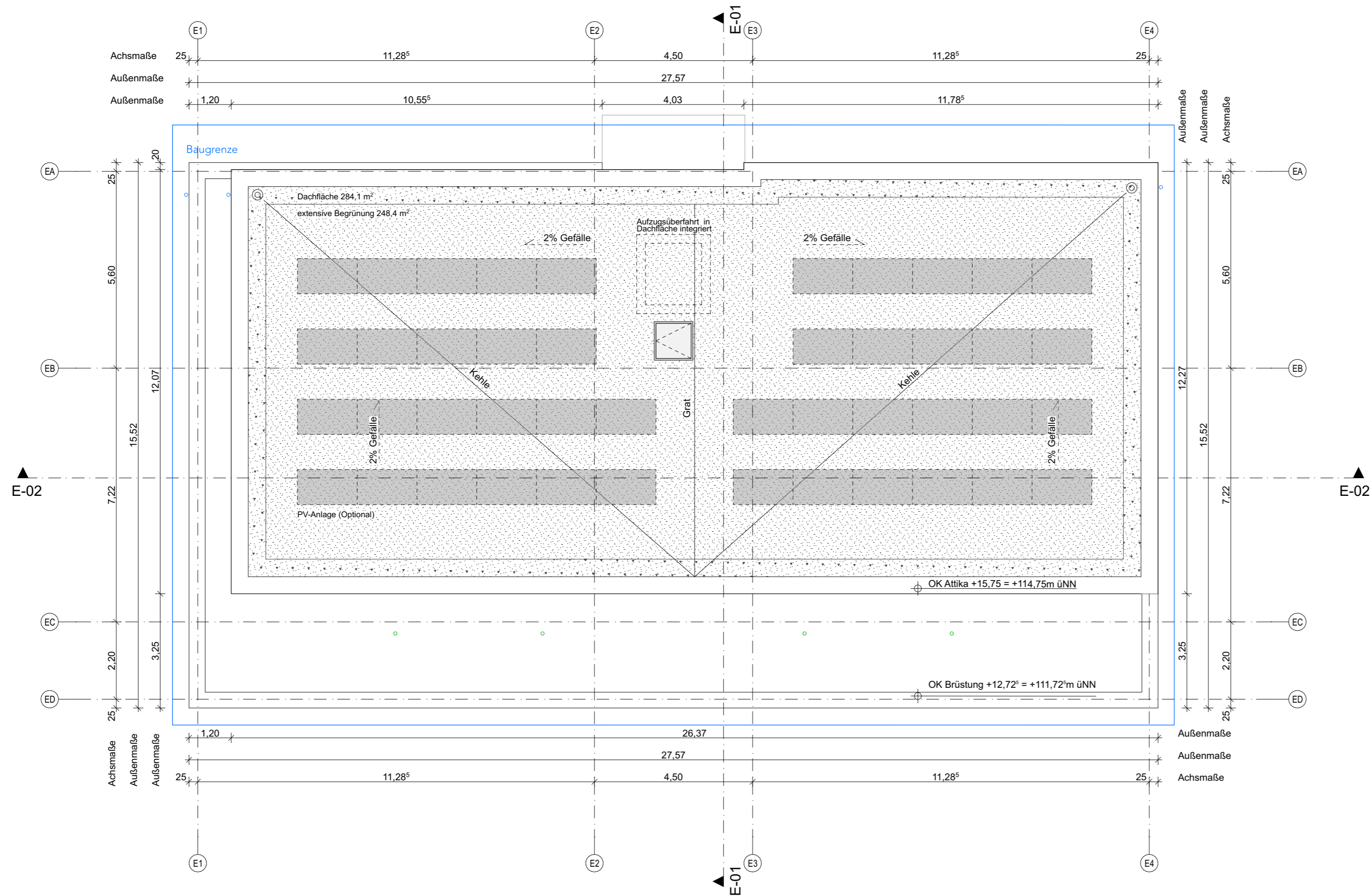

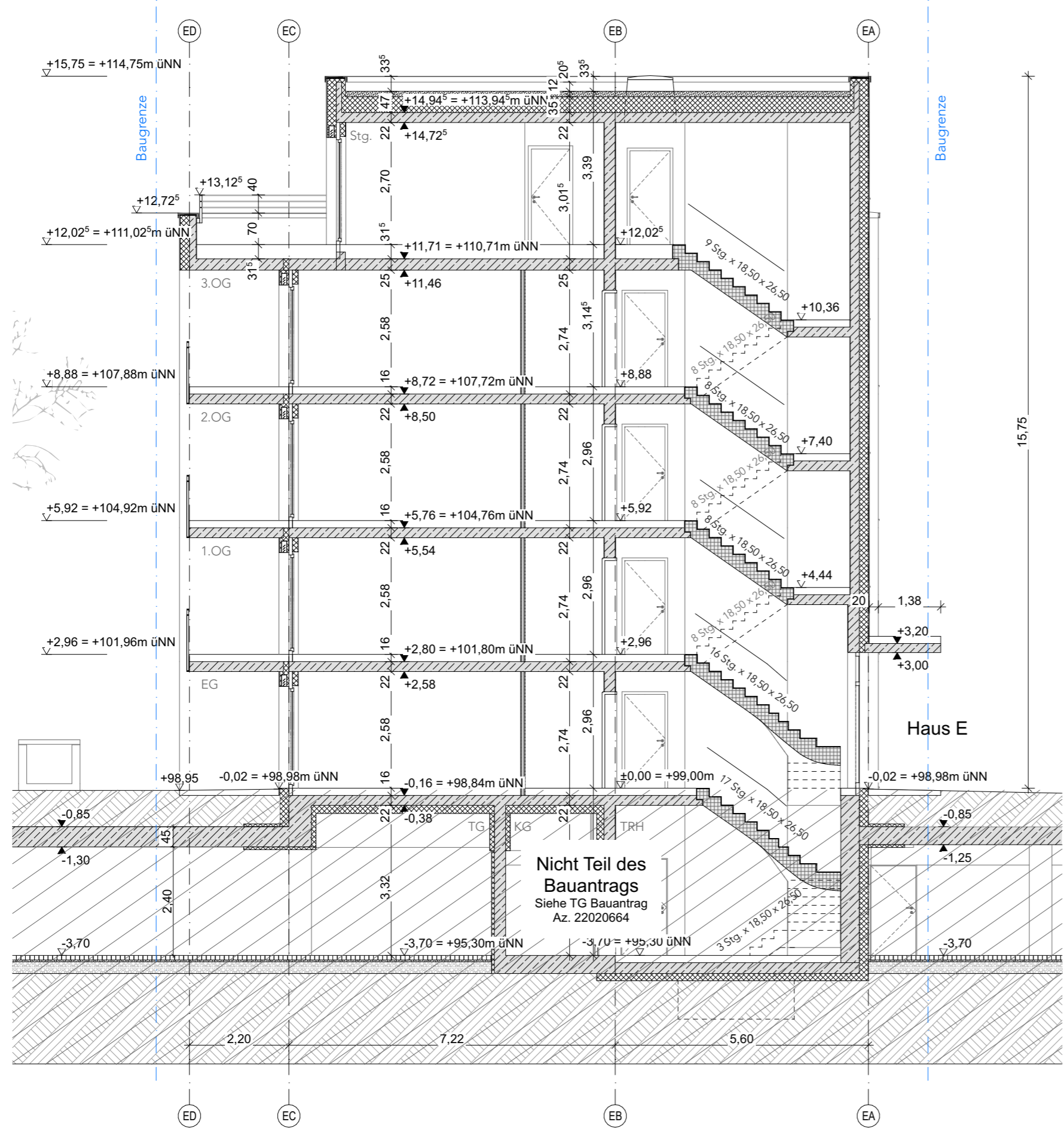

- Legende:**
- Wand / Decke / Stütze Stahlbeton
 - Wand Mauerwerk
 - Dämmung
 - Wand Trockenbau
 - Schacht
 - OKRD Oberkante Rohdecke
 - OKFF Oberkante Fertigfußboden
 - Barrierefreiheit 120 / 150 cm

Hinweis:
 - Die vorliegende Planung bezieht sich ausschließlich auf oberirdische Geschosse des Gebäudes. Das Kellergeschoss wurde zusammen mit der Tiefgarage beantragt (AZ 22020664)
 - Alle Angaben zu den Aussenanlagen sind dem Freiflächenplan zu entnehmen.

BRÜ-SB • Am Schrankenbuckel
Haus E - Neubau eines Mehrfamilienhauses mit 18 WE

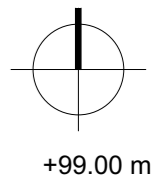
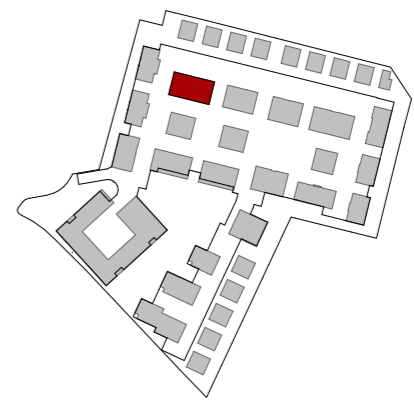

LIEGENSCHAFT	Am Schrankenbuckel 68782 Brühl	FLURSTÜCK NR. 5224	
BAUHERR	WOHNQUARTIER BRÜHL GmbH & Co, KG Gerhart-Hauptmann-Str. 28 69221 Dossenheim Tel 06221 8750 114	UNTERSCHRIFT BAUHERR	
ENTWURFS- VERFASSER	Dipl. Ing. Uwe Hoegen BAUFRÖSCHE Architekten und Stadtplaner GmbH Lange Straße 90 34131 Kassel Tel 0561 93799-0	UNTERSCHRIFT ENTWURFSVERFASSER	
FACHSPARTE Architektur	PHASE Genehmigung	DATUM 13.05.22	MASSSTAB 1:100

PLANINHALT
Schnitt E-01 Haus E

PLANNUMMER
BRÜ-SB A4 E - 4SC_01

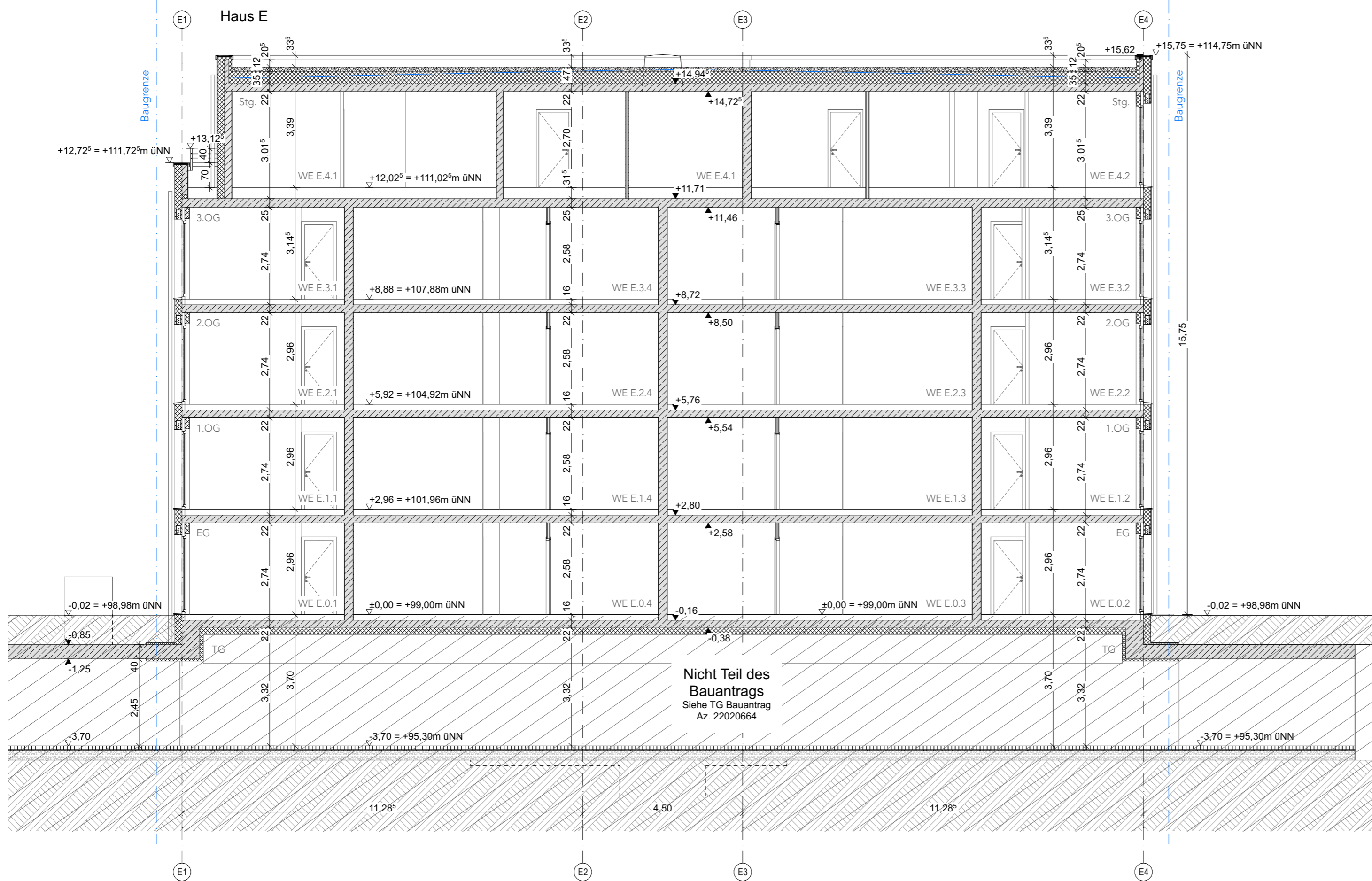

Legende:

- Wand / Decke / Stütze Stahlbeton
- Wand Mauerwerk
- Dämmung
- Wand Trockenbau
- Schacht
- OKRD Oberkante Rohdecke
- OKFF Oberkante Fertigfußboden
- Barrierefreiheit 120 / 150 cm

Hinweis:

- Die vorliegende Planung bezieht sich ausschließlich auf oberirdische Geschosse des Gebäudes. Das Kellergeschoss wurde zusammen mit der Tiefgarage beantragt (AZ 22020664)
- Alle Angaben zu den Aussenanlagen sind dem Freiflächenplan zu entnehmen.

BRÜ-SB • Am Schrankenbuckel
Haus E - Neubau eines Mehrfamilienhauses mit 18 WE

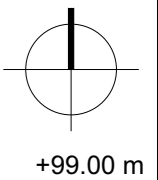
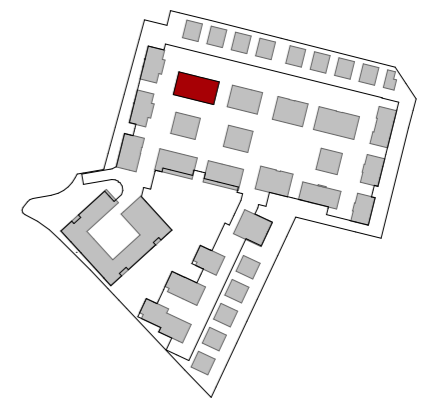

LIEGENSCHAFT		Am Schrankenbuckel 68782 Brühl	FLURSTÜCK NR. 5224
BAUHERR		WOHNQUARTIER BRÜHL GmbH & Co, KG Gerhart-Hauptmann-Str. 28 69221 Dossenheim Tel 06221 8750 114	UNTERSCHRIFT BAUHERR
ENTWURFS-VERFASSER		Dipl. Ing. Uwe Hoegen BAUFROSCHE Architekten und Stadtplaner GmbH Lange Straße 90 34131 Kassel Tel 0561 93799-0	UNTERSCHRIFT ENTWURFSVERFASSER
FACHSPARTE	PHASE	DATUM	MASSSTAB
Architektur	Genehmigung	13.05.22	1:100
PLANINHALT			
Schnitt E-02 Haus E			
PLANNUMMER			
BRÜ-SB A4 E - 4SC_02			

F



Legende:

- Wand / Decke / Stütze Stahlbeton
- Wand Mauerwerk
- Dämmung
- Wand Trockenbau
- Schacht
- OKRD Oberkante Rohdecke
- OKFF Oberkante Fertigfußboden
- Barrierefreiheit 120 / 150 cm

Hinweis:
 - Die vorliegende Planung bezieht sich ausschließlich auf oberirdische Geschosse des Gebäudes. Das Kellergeschoss wurde zusammen mit der Tiefgarage beantragt (AZ 22020664)
 - Alle Angaben zu den Aussenanlagen sind dem Freiflächenplan zu entnehmen.

BRÜ-SB • Am Schrankenbuckel
 Haus E - Neubau eines Mehrfamilienhauses mit 18 WE

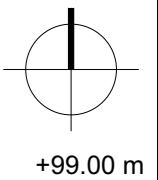
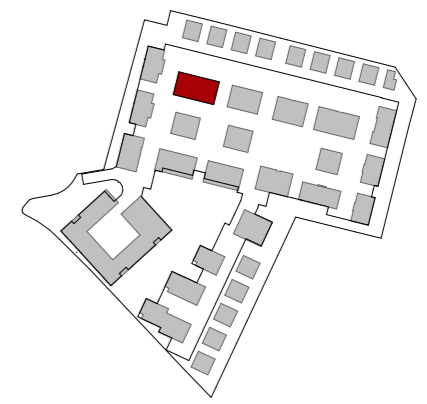

+99.00 m

LIEGENSCHAFT	Am Schrankenbuckel 68782 Brühl	FLURSTÜCK NR. 5224
BAUHERR	WOHNQUARTIER BRÜHL GmbH & Co, KG Gerhart-Hauptmann-Str. 28 69221 Dossenheim Tel 06221 8750 114	UNTERSCHRIFT BAUHERR
ENTWURFS-VERFASSER	Dipl. Ing. Uwe Hoegen BAUFRÖSCHE Architekten und Stadtplaner GmbH Lange Straße 90 34131 Kassel Tel 0561 93799-0	UNTERSCHRIFT ENTWURFSVERFASSER



FACHSPARTE Architektur	PHASE Genehmigung	DATUM 13.05.22	MASSSTAB 1:100
----------------------------------	-----------------------------	--------------------------	--------------------------

PLANINHALT
Ansicht Haus E Nord

PLANNUMMER
BRÜ-SB A4 E - 5AN_01

Nicht Teil des Bauantrags
 Siehe TG Bauantrag
 Az. 22020664

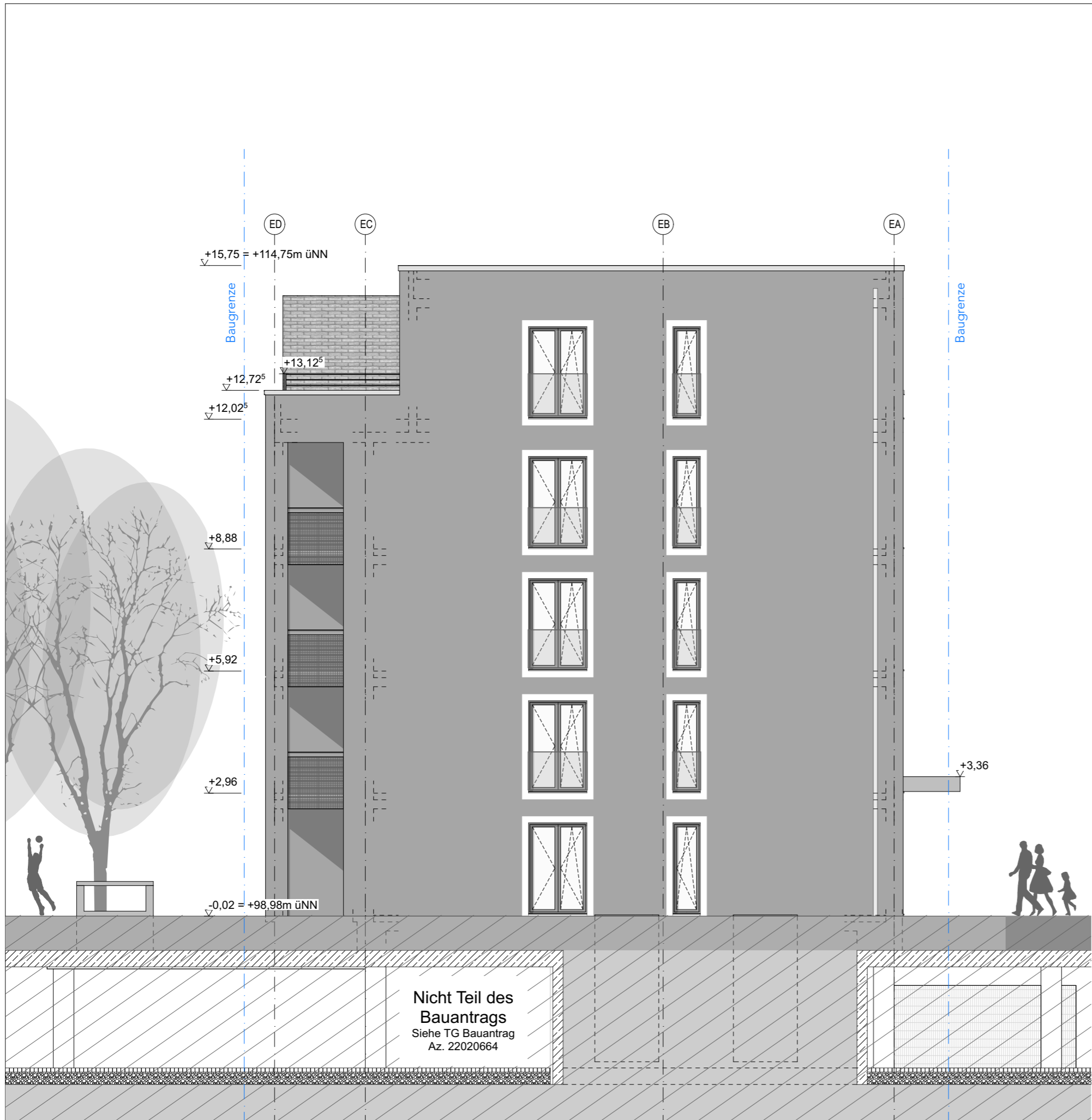

Legende:

- Wand / Decke / Stütze Stahlbeton
- Wand Mauerwerk
- Dämmung
- Wand Trockenbau
- Schacht
- OKRD Oberkante Rohdecke
- OKFF Oberkante Fertigfußboden
- Barrierefreiheit 120 / 150 cm

Hinweis:

- Die vorliegende Planung bezieht sich ausschließlich auf oberirdische Geschosse des Gebäudes. Das Kellergeschoss wurde zusammen mit der Tiefgarage beantragt (AZ 22020664)
- Alle Angaben zu den Aussenanlagen sind dem Freiflächenplan zu entnehmen.

BRÜ-SB • Am Schrankenbuckel
Haus E - Neubau eines Mehrfamilienhauses mit 18 WE

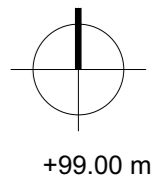
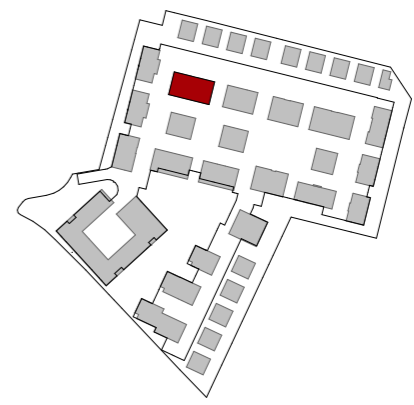

+99.00 m

1.00 cm			
LIEGENSCHAFT	Am Schrankenbuckel 68782 Brühl	FLURSTÜCK NR. 5224	
BAUHERR	WOHNQUARTIER BRÜHL GmbH & Co, KG Gerhart-Hauptmann-Str. 28 69221 Dossenheim Tel 06221 8750 114	UNTERSCHRIFT BAUHERR	
ENTWURFS-VERFASSER	Dipl. Ing. Uwe Hoegen BAUFRÖSCHE Architekten und Stadtplaner GmbH Lange Straße 90 34131 Kassel Tel 0561 93799-0	UNTERSCHRIFT ENTWURFSVERFASSER	
FACHSPARTE Architektur	PHASE Genehmigung	DATUM 13.05.22	MASSSTAB 1:100
PLANINHALT Ansicht Haus E Ost			
PLANNUMMER BRÜ-SB A4 E - 5AN_02			



Legende:

- Wand / Decke / Stütze Stahlbeton
- Wand Mauerwerk
- Dämmung
- Wand Trockenbau
- Schacht
- OKRD Oberkante Rohdecke
- OKFF Oberkante Fertigfußboden
- Barrierefreiheit 120 / 150 cm

Hinweis:

- Die vorliegende Planung bezieht sich ausschließlich auf oberirdische Geschosse des Gebäudes. Das Kellergeschoss wurde zusammen mit der Tiefgarage beantragt (AZ 22020664)
- Alle Angaben zu den Aussenanlagen sind dem Freiflächenplan zu entnehmen.

BRÜ-SB • Am Schrankenbuckel
Haus E - Neubau eines Mehrfamilienhauses mit 18 WE

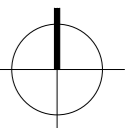
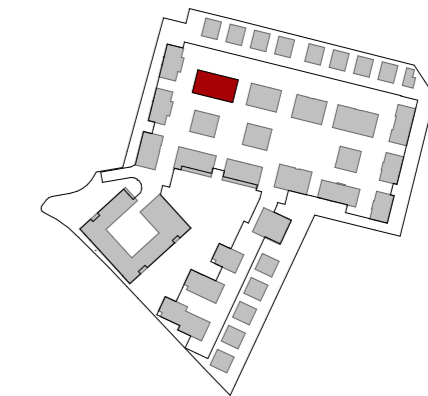

+99.00 m

1:00 cm

LIEGENSCHAFT	Am Schrankenbuckel 68782 Brühl	FLURSTÜCK NR. 5224	
BAUHERR	WOHNQUARTIER BRÜHL GmbH & Co, KG Gerhart-Hauptmann-Str. 28 69221 Dossenheim Tel 06221 8750 114	UNTERSCHRIFT BAUHERR	
ENTWURFS-VERFASSER	Dipl. Ing. Uwe Hoegen BAUFRÖSCHE Architekten und Stadtplaner GmbH Lange Straße 90 34131 Kassel Tel 0561 93799-0	UNTERSCHRIFT ENTWURFSVERFASSER	
FACHSPARTE	PHASE	DATUM	MASSSTAB
Architektur	Genehmigung	13.05.22	1:100

PLANINHALT

Ansicht Haus E Süd

PLANNUMMER

BRÜ-SB A4 E - 5AN_03

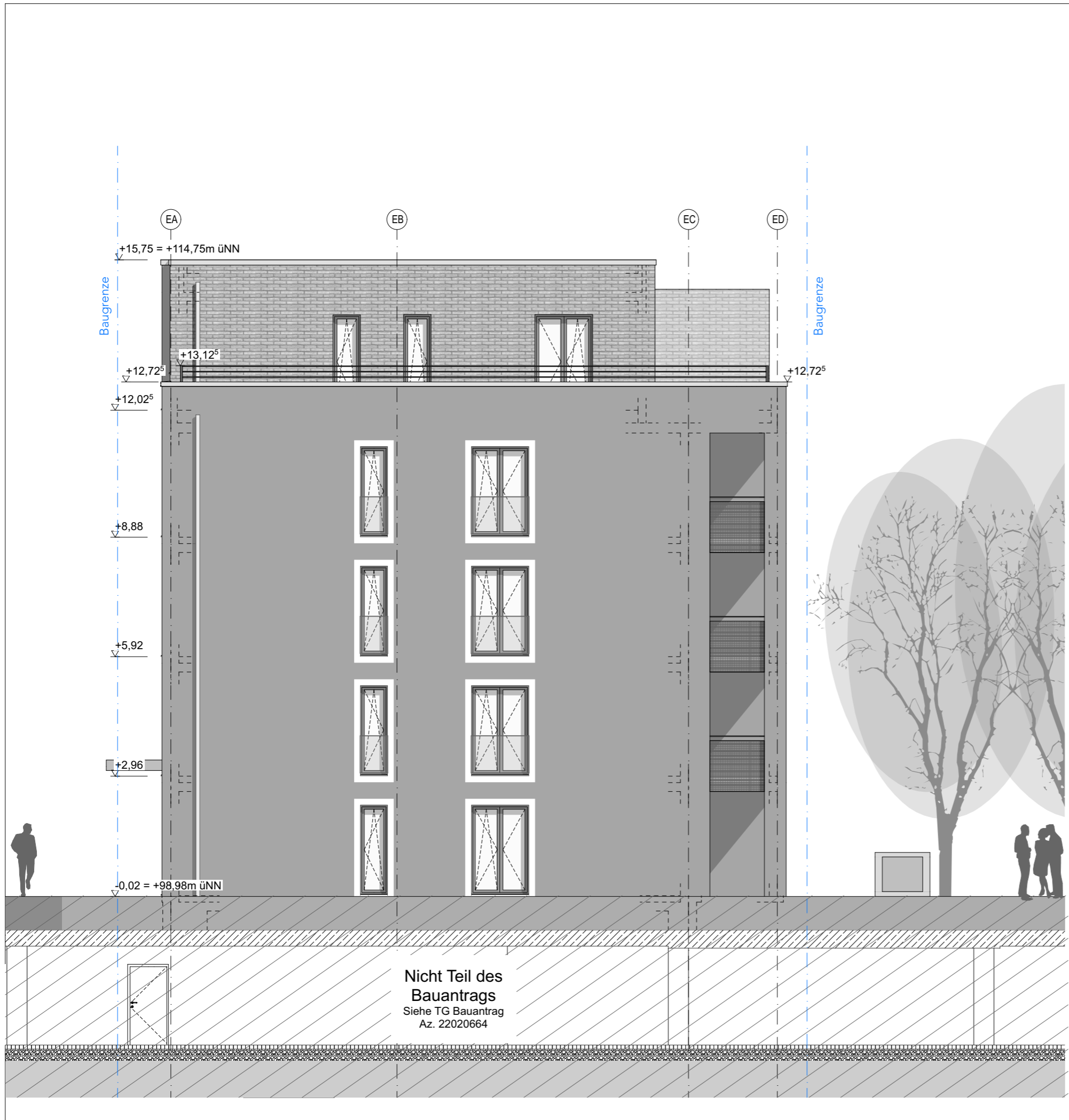

Legende:

- Wand / Decke / Stütze Stahlbeton
- Wand Mauerwerk
- Dämmung
- Wand Trockenbau
- Schacht
- OKRD Oberkante Rohdecke
- OKFF Oberkante Fertigfußboden
- Barrierefreiheit 120 / 150 cm

Hinweis:

- Die vorliegende Planung bezieht sich ausschließlich auf oberirdische Geschosse des Gebäudes. Das Kellergeschoss wurde zusammen mit der Tiefgarage beantragt (AZ 22020664)
- Alle Angaben zu den Aussenanlagen sind dem Freiflächenplan zu entnehmen.

BRÜ-SB • Am Schrankenbuckel
Haus E - Neubau eines Mehrfamilienhauses mit 18 WE

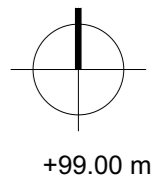
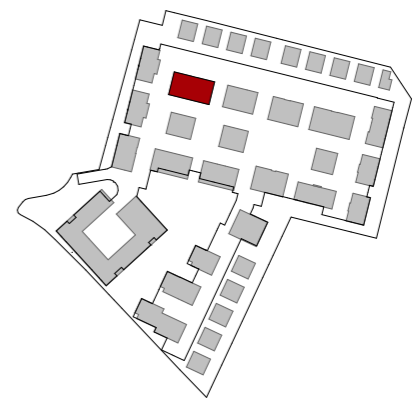

1.00 cm			
LIEGENSCHAFT	Am Schrankenbuckel 68782 Brühl	FLURSTÜCK NR. 5224	
BAUHERR	WOHNQUARTIER BRÜHL GmbH & Co, KG Gerhart-Hauptmann-Str. 28 69221 Dossenheim Tel 06221 8750 114	UNTERSCHRIFT BAUHERR	
ENTWURFS-VERFASSER	Dipl. Ing. Uwe Hoegen BAUFRÖSCHE Architekten und Stadtplaner GmbH Lange Straße 90 34131 Kassel Tel 0561 93799-0	UNTERSCHRIFT ENTWURFSVERFASSER	
FACHSPARTE Architektur	PHASE Genehmigung	DATUM 13.05.22	MASSSTAB 1:100
PLANINHALT Ansicht Haus E West			
PLANNUMMER BRÜ-SB A4 E - 5AN_04			