

BA.00

Lageplan *Blaschke*

Maßstab
1:500

Datum
20.07.2022

Planverfasser
Blaschke **Architektur**

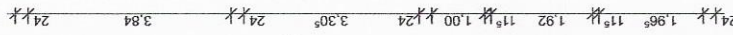
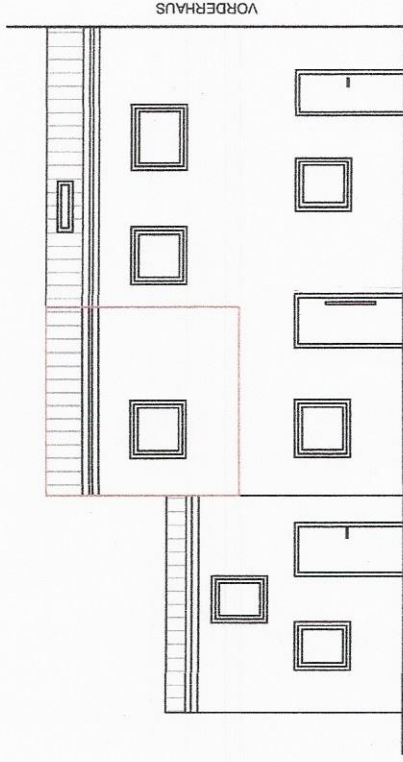
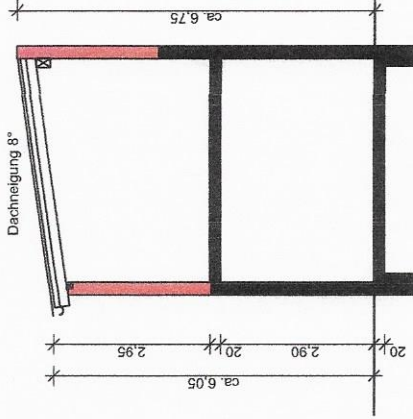
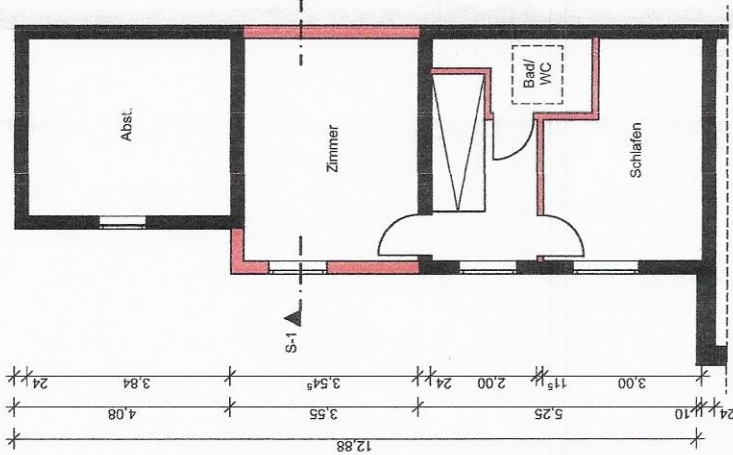
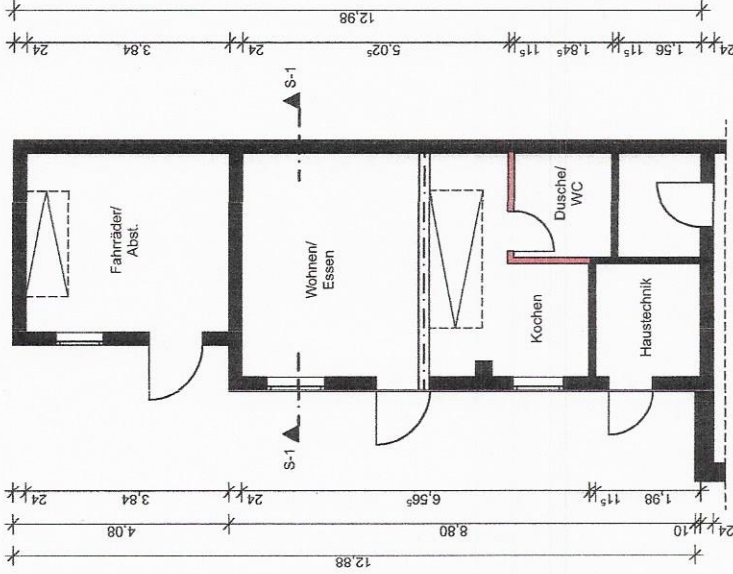
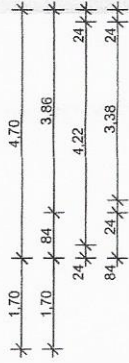
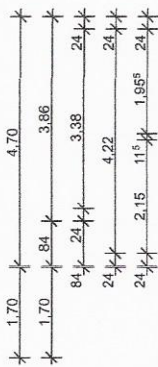

BAUVORHABEN:

Aufstockung der Terrasse in rückwärtiger Bebauung, Abbruch der Garage zur Schaffung von zwei Stellplätzen
 Görngasse 24, 68782 Brühl
 Flst.-Nr. 176

BAUHERREN:

Mirsada Pira
 Görngasse 24
 68782 Brühl

ARCHITEKT:

BLASCHKEARCHITEKTUR, Planung + Bauleitung
 Volkmar Blaschke
 Dipl. Ing. (FH) Freier Architekt
 Albrecht-Dürer-Weg 5
 68804 Altludersheim
 Tel. 06205/31790 Fax. 06205/31123
 volkmar.blaschke@blaschke-architektur.de

BA.01

Eingabeplan

Maßstab	Blattgröße	Datum	Planverfasser
1:100	420*297 A3	20.07.2022	Blaschke Architektur
Bauherr Datum/ Unterschrift		Planverfasser Datum/ Unterschrift	
