

Lageplan

Zeichn. Teil zum Bauantrag
(§4 LBOVVO)

Kreis : Rhein-Neckar-Kreis
 Gemeinde : Brühl
 Gemarkung : Brühl
 Flurstück-Nr. : 1954

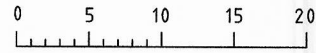

Maßstab 1:500

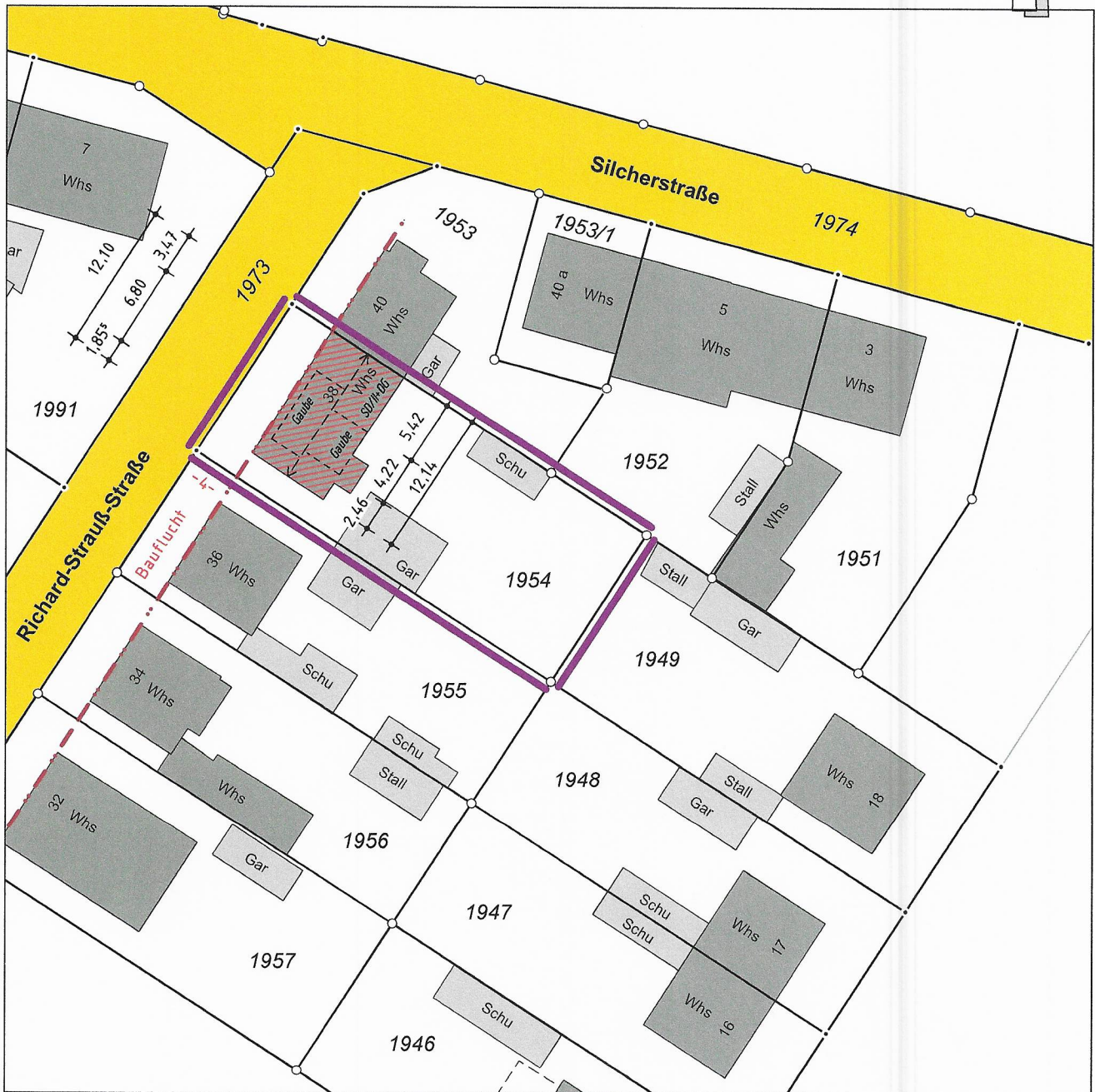

Darstellung entspricht dem LIKA
 Maße dürfen nicht abgegriffen werden
 Vervielfältigungen, Vergrößerungen und
 Verkleinerungen sind verboten

Gefertigt: Bühl, den 26.06.2023

Sachverständige nach § 5 Abs. 2 LBOWO
Carolin Schäfer
 Bachelor of Science in Geomatik

Ingenieurbüro für Vermessung
Ortmann

ÖbV Amtssitz
 D. Ortmann
77815 Bühl
 Gartenstraße 10a
 Tel.: 07223/20222
 Fax: 07223/40552
 buehl@ib-ortmann.de

ÖbV Amtssitz
 H. Leppert
77652 Offenburg
 Waltersweierweg 1
 Tel.: 0781/968693-0
 Fax: 0781/968693-18
 offenburg@ib-ortmann.de

Ingenieurbüros:
77704 Oberkirch
 Raiffeisenstraße 9
 Tel.: 07802/7044-150
77933 Lahr
 Einsteinallee 1
 Tel.: 07821/99859-20

Lageplan

Zeichn. Teil zum Bauantrag
(§4 LBOVVVO)

Kreis : Rhein-Neckar-Kreis
Gemeinde : Brühl
Gemarkung : Brühl
Flurstück-Nr. : 1954

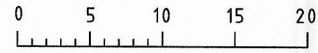

Maßstab 1:500

Abstandsflächenplan

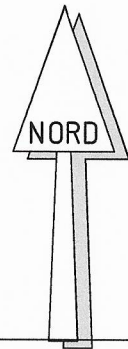

Darstellung entspricht dem LIKA
Maße dürfen nicht abgegriffen werden
Vervielfältigungen, Vergrößerungen und
Verkleinerungen sind verboten

Gefertigt: Bühl, den 26.06.2023

Sachverständige nach § 5 Abs. 2 LBOWO
Carolin Schäfer
Bachelor of Science in Geomatik

Ingenieurbüro für Vermessung
Ortmann

ÖbV Amtssitz
D. Ortmann
77815 Bühl
Gartenstraße 10a
Tel.: 07223/20222
Fax: 07223/40552
buehl@ib-ortmann.de

ÖbV Amtssitz
H. Leppert
77652 Offenburg
Waltersweierweg 1
Tel.: 0781/968693-0
Fax: 0781/968693-18
offenburg@ib-ortmann.de

Ingenieurbüros:
77704 Oberkirch
Raiffeisenstraße 9
Tel.: 07802/7044-150
77933 Lahr
Einsteinallee 1
Tel.: 07821/99859-20

Richard-Strauss-Straße

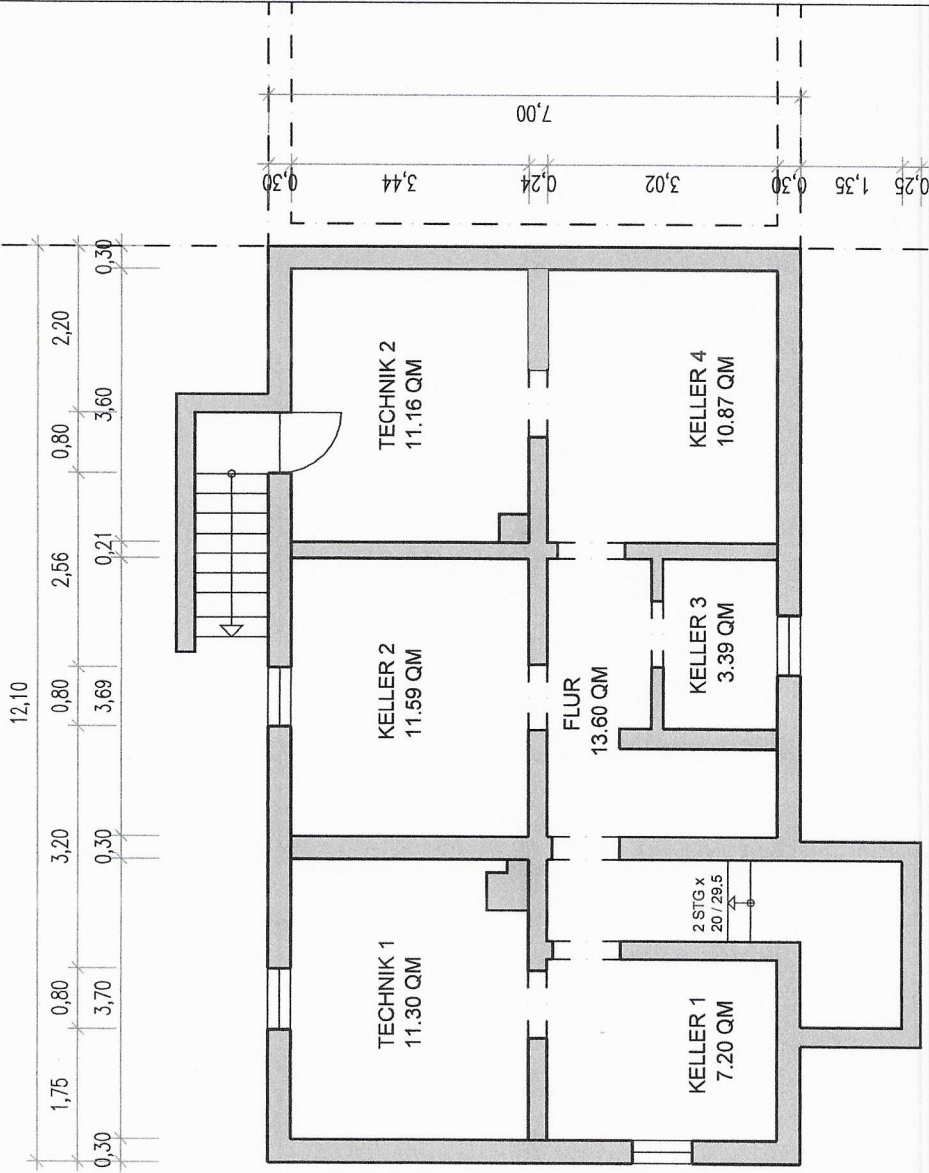

DER ENTWURF IST GEISTIGES EIGENTUM DES PLANERS UND URHEBERRECHTLICH GESCHÜTZT. VERVIELFÄLTIGUNGEN UND WEITERGABE AN DRITTE NUR MIT AUSDRÜCKLICHER GENEHMIGUNG DES PLANVERFASSERS BEI MISSBRAUCH BLEIBEN RECHTLICHE SCHRITTE VORBEHALTEN.



BESTAND

NEU

ABBRUCH

BAUVORHABEN: **Errichten von Dachgauben**

Richard-Strauss-Str. 38

FAMILIE LORSBÄCHER

Richard-Strauss-Str.38 / 68782 Brühl

PLANINHALT: **GRUNDRISS**

KELLERGESCHOSS

MASSTAB: 1:100

DATUM / GEZ.: 06.06.2023

PLAN-NR.: 01

CAD-DATEI: 23-013

BAUHERR

ARCHITEKT



archigroup

A · G · S

architekten

Neulandstraße 11
77855 Achern
fon: 07841/600124
fax: 07841/600126

alonso-gomez@archigroup.de
www.ag.sarchitekten.de

DER ENTWURF IST GEISTIGES EIGENTUM DES PLANERS UND UNRECHTLICH GESCHÜTZT. Vervielfältigungen und Verbreitungen ohne schriftliche Genehmigung des Planverfassers sind untersagt. BLEIBEN RECHTLICHE SCHRITTE VORBEHALTEN



- BESTAND
- NEU
- ABBRUCH
- BAUVORHABEN: Errichten von Dachgauben**
- Richard-Strauss-Str.38**
- FAMILIE LORSBÄCHER
- Richard-Strauss-Str.38 / 68732 Brühl
- GRUNDRISS**
- ERDGESCHOSS**
- MASSSTAB: 1:100
- DATUM / GEZ.: 06.06.2023
- PLAN-NR.: 02
- CAD-DATEI: 23-013
- BAUHERR: ARCHITEKT

archigroup

A.G.S
architekten

Waldenstraße 11
79816 Brühl
Tel.: 07841/600124
fax: 07841/600128
alonso-gomez@archigroup.de
www.agsarchitekten.de

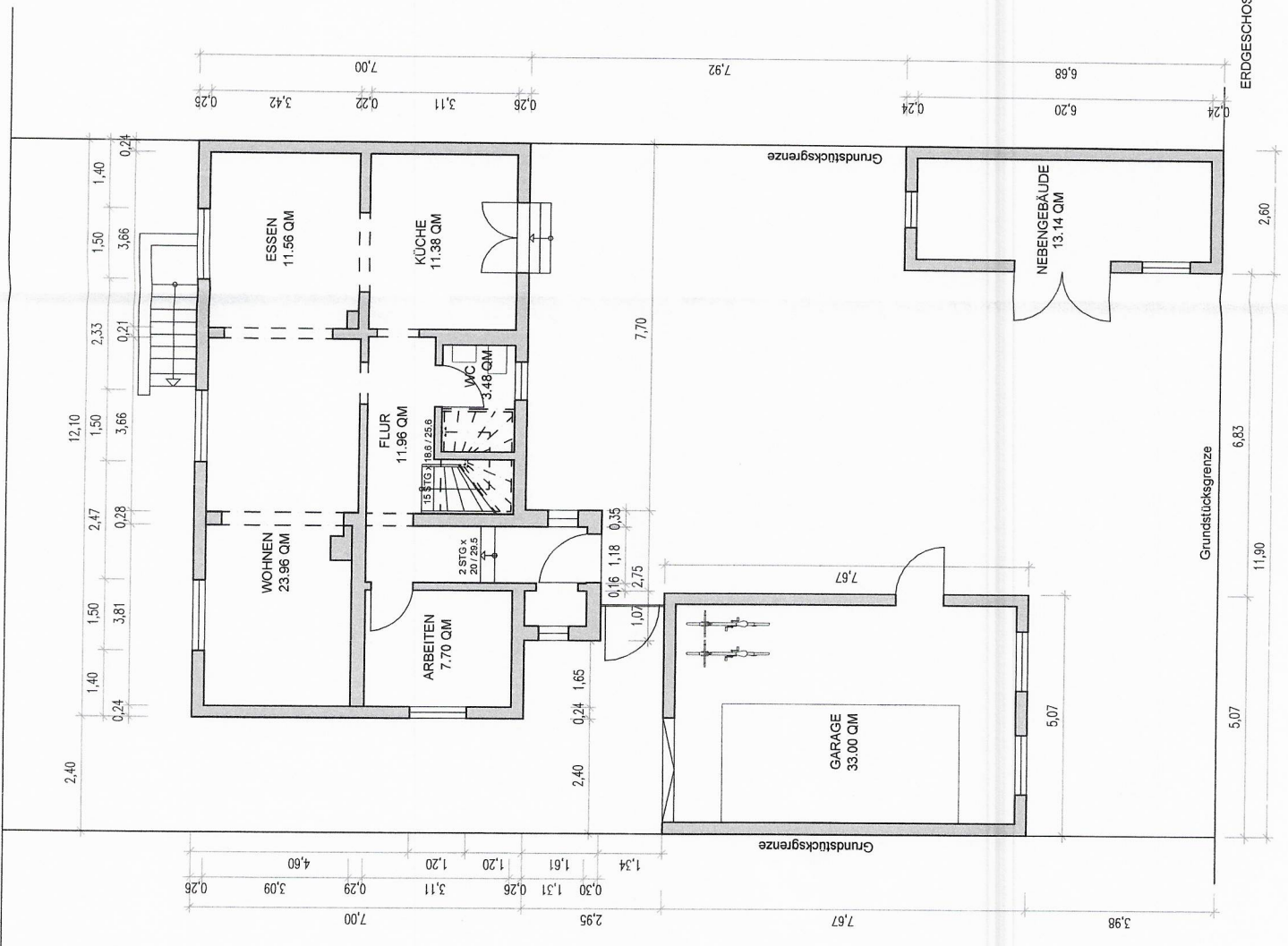

DER ENTWURF IST GEISTIGES EIGENTUM DES PLANERS UND URHEBERRECHTLICH GESCHÜTZT. VERVIELFÄLTIGUNGEN UND WEITERGABE AN DRITTE NUR MIT AUSDRÜCKLICHER GENEHMIGUNG DES PLANVERFASSERS. BEI MISSBRAUCH BLEIBEN RECHTLICHE SCHRITTE VORBEHALTEN.



- BESTAND
- NEU
- ABRUCH

BAUVORHABEN: **Errichten von Dachgauben**
Richard-Strauss-Str. 38

BAUHERR: FAMILIE LORSBÄCHER

Richard-Strauss-Str.38 / 68782 Brühl

PLANINHALT: **GRUNDRISS**

OBERGESSCHOSS

MASSSTAB: 1:100

DATUM / GEZ.: 06.06.2023

PLAN-NR.: 03

CAD-DATEI: 23-013

BAUHERR

ARCHITEKT



archigroup

A·G·S

architekten

Neulandstraße 11
 77855 Achern
 fon: 07841/600124
 fax: 07841/600126

alonso-gomez@archigroup.de
 www.agсарchitekten.de

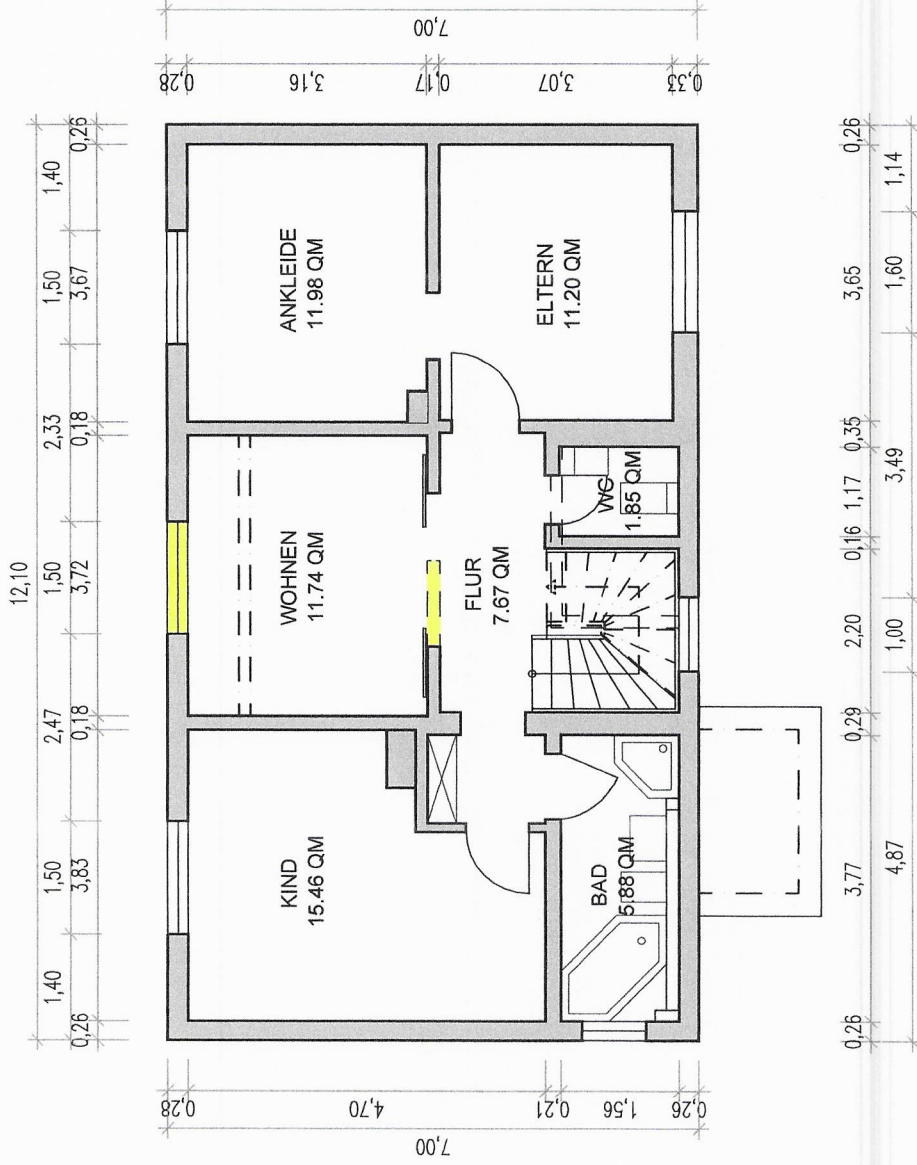

DER ENTWURF IST GEISTIGES EIGENTUM DES PLANERS UND URHEBERRECHTLICH GESCHÜTZT. VERVIELFÄLTIGUNGEN UND WEITERGABE AN DRITTE NUR MIT AUSDRÜCKLICHER GENEHMIGUNG DES PLANVERFASSERS. BEI MISSBRAUCH BLEIBEN RECHTLICHE SCHRITTE VORBEHALTEN.

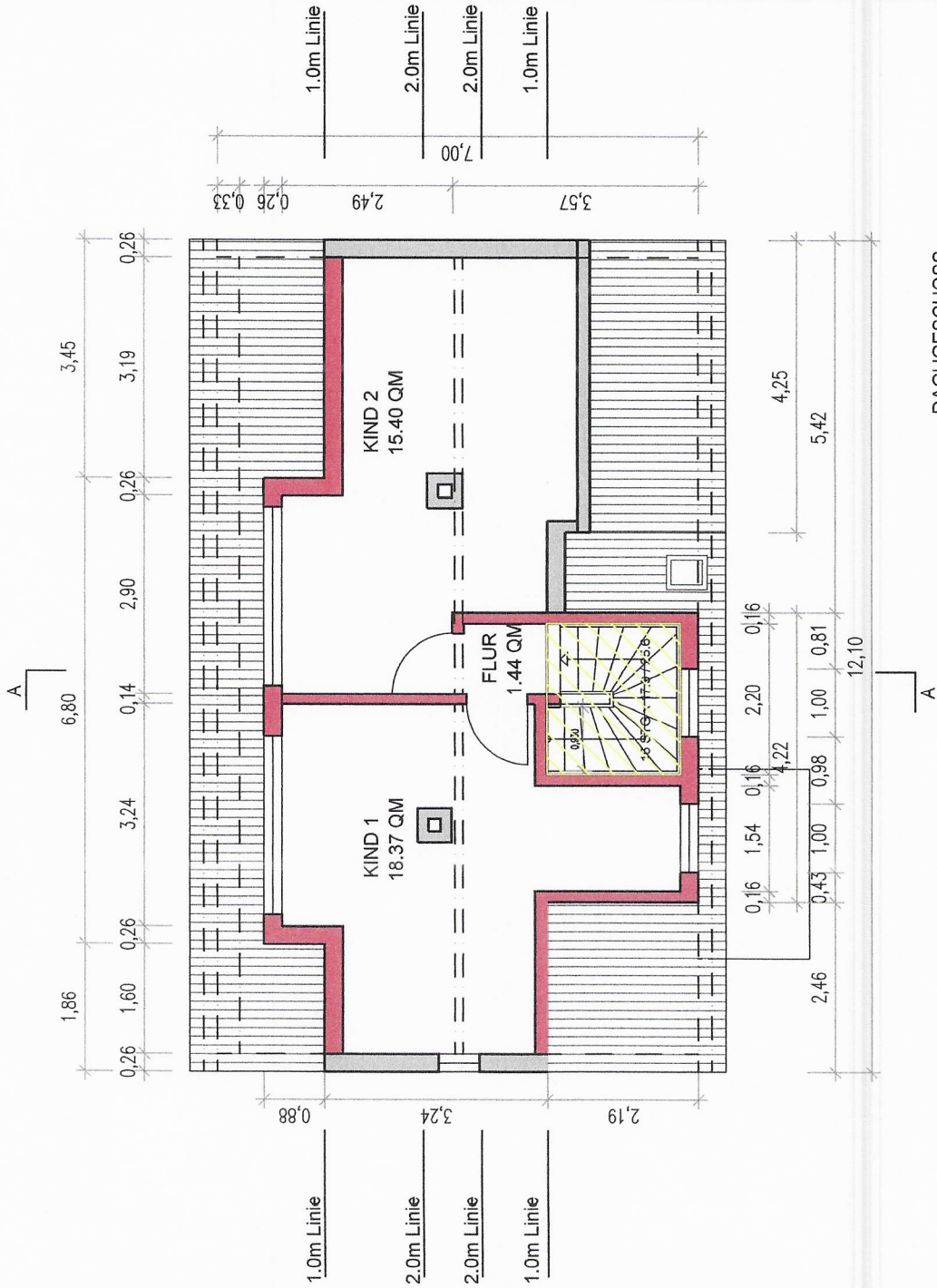

DACHGESCHOSS

■	BESTAND
■	NEU
■	ABBRUCH
■	BAUVORHABEN:
■	BAUHERR:
■	PLANINHALT:
■	MASSTAB:
■	DATUM / GEZ.:
■	PLAN-NR.:
■	CAD-DATEI:

BAUVORHABEN: Errichten von Dachgauben
Richard-Strauss-Str.38

FAMILIE LORSBÄCHER

Richard-Strauss-Str.38 / 68782 Brühl

GRUNDRISS

DACHGESCHOSS

1:100

06.06.2023

04

23-013

BAUHERR

ARCHITEKT

archigroup

A·G·S

architekten

S. Sa

Neulandstraße 11
 77855 Achern
 fon: 07841/600124
 fax: 07841/600126

alonso-gomez@archigroup.de
 www.a.g.s.architekten.de

DER ENTWURF IST GEISTIGES EIGENTUM DES PLANERS UND URHEBERRECHTLICH GESCHÜTZT. VERVIELFÄLTIGUNGEN UND WEITERGABE AN DRITTE NUR MIT AUSDRÜCKLICHER GENEHMIGUNG DES PLANVERFASSERS. BEI MISSBRAUCH BLEIBEN RECHTLICHE SCHRITTE VORBEHALTEN.



- BESTAND
- NEU
- ABRUCH

BAUVORHABEN: **Errichten von Dachgauben**

Richard-Strauss-Str. 38

BAUHERR: FAMILIE LORSBÄCHER

Richard-Strauss-Str.38 / 68782 Brühl

PLANINHALT:

ANSICHT

OST

MASSSTAB: 1:100

DATUM / GEZ.: 06.06.2023

PLAN-NR.: 06

CAD-DATEI: 23-013

BAUHERR

ARCHITEKT



archigroup

A·G·S

architekten

Neulandstraße 11
77855 Achern
fon: 07841/600124
fax: 07841/600126

alonso-gomez@archigroup.de
www.ag.sarchitekten.de

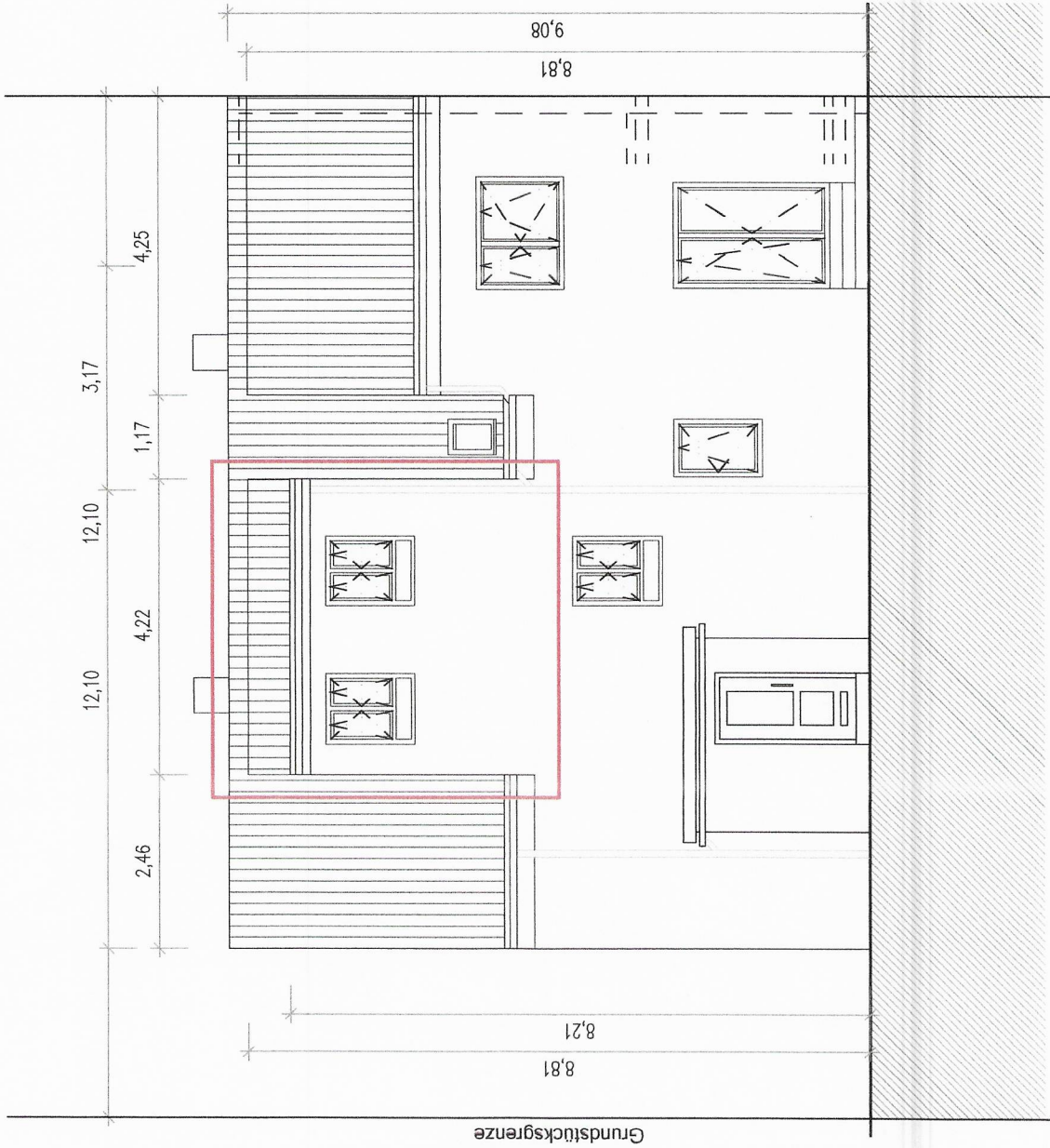

ANSICHT OST

DER ENTWURF IST GEISTIGES EIGENTUM DES PLANERS UND URHEBERRECHTLICH GESCHÜTZT. VERVIELFÄLTIGUNGEN UND WEITERGABE AN DRITTE NUR MIT AUSDRÜCKLICHER ANWEISUNG DES PLANERS. VERÄNDERUNGEN BLEIBEN RECHTLICHE SCHRITTE VORBEHALTEN.

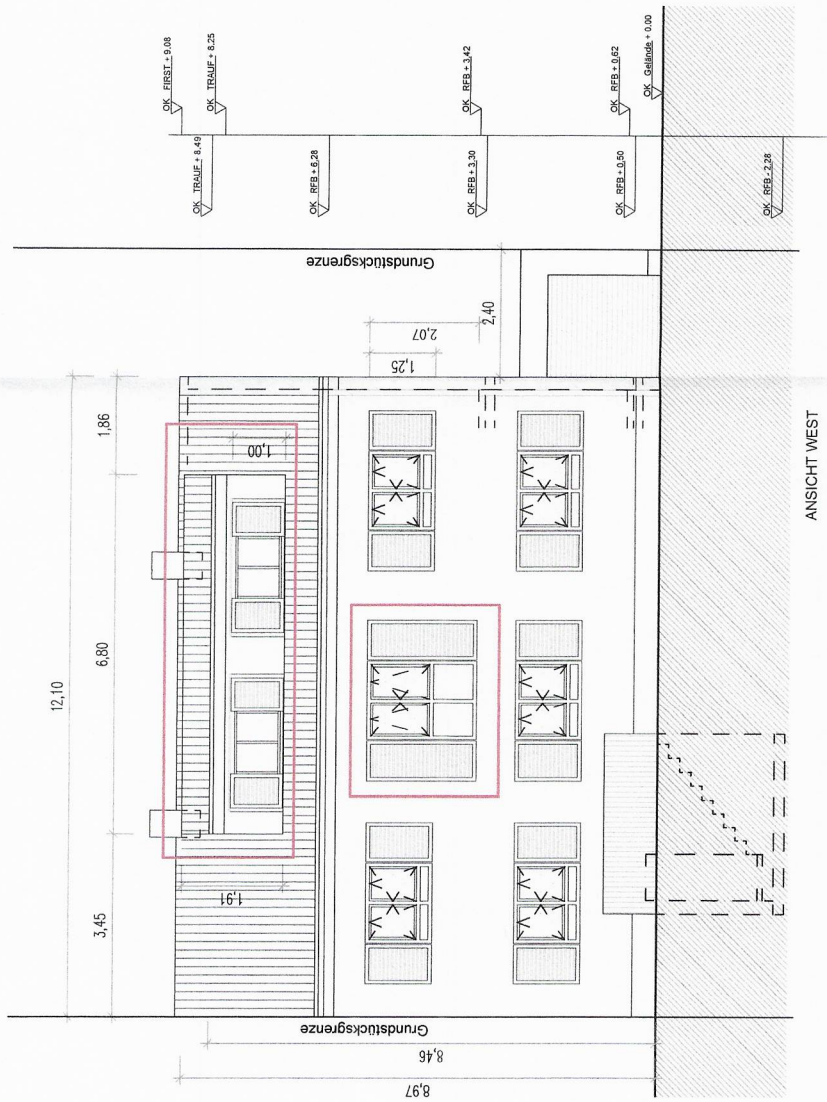

- BESTAND
- NEU
- ABRUCH
- BAUVORHABEN:
- Errichten von Dachgauben**
- Richard-Strauss-Str.38**
- BAUHERR: FAMILIE LORSBÄCHER
- Richard-Strauss-Str.38 / 68782 Brühl
- PLANINHALT: **ANSICHTEN**
- WEST**
- MASSTAB: 1:100
- DATUM / GEZ.: 06.06.2023
- PLAN-NR.: 07
- CAD-DATEI: 23-013
- BAUHERR: ARCHITIEKY

archigroup

A.G.S
architekten

Neulandstraße 11
D-68782 Brühl
Tel: 07841/600124
Fax: 07841/600126

alonso-gomez@archigroup.de
www.a.g.s.-o.n.l.l.e.k.t.a.g.

DER ENTWURF IST GEISTIGES EIGENTUM DES PLANERS UND URHEBERRECHTLICH GESCHÜTZT. VERVIELFÄLTIGUNGEN UND WEITERGABE AN DRITTE NUR MIT AUSDRÜCKLICHER GENEHMIGUNG DES PLANVERFASSERS. BEI MISSBRAUCH BLEIBEN RECHTLICHE SCHRITTE VORBEHALTEN.



- BESTAND
- NEU
- ABRUCH

BAUVORHABEN: **Errichten von Dachgauben**

Richard-Strauss-Str. 38

FAMILIE LORSBÄCHER

Richard-Strauss-Str.38 / 68782 Brühl

PLANINHALT: **SCHNITT**

A-A

MASSTAB: 1:100

DATUM / GEZ.: 06.06.2023

PLAN-NR.: 05

CAD-DATEI: 23-013

BAUHERR

ARCHITEKT

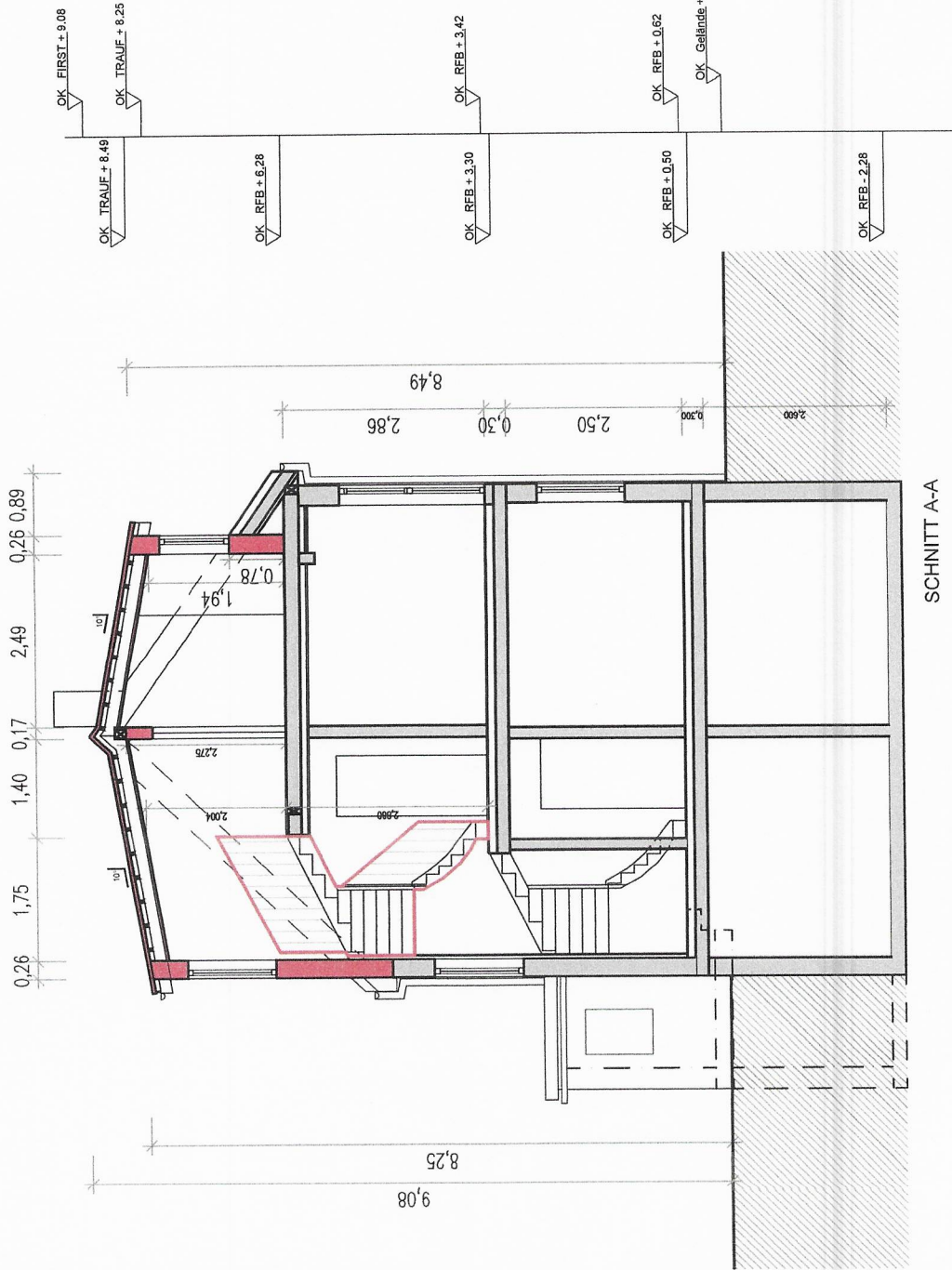

archigroup

A·G·S

architekten

Neulandstraße 11
77855 Achern
fon: 07841/600124
fax: 07841/600126

alonso-gomez@archigroup.de
www.ag.sarchitekten.de



DER ENTWURF IST GEISTIGES EIGENTUM DES PLANERS UND URHEBERRECHTLICH GESCHÜTZT. VERVIELFÄLTIGUNG UND WEITERGABE AN DRITTE NUR MIT AUSDRÜCKLICHER GENEHMIGUNG DES PLANVERFASSERS. BEI MISSBRAUCH BLEIBEN RECHTLICHE SCHRITTE VORBEHALTEN.



BESTAND

NEU

ABBRUCH

BAUVORHABEN:

Errichten von Dachgauben

Richard-Strauss-Str.38

FAMILIE LORSBÄCHER

Richard-Strauss-Str.38 / 68762 Brühl

PLANINHALT:

ANSICHT

SÜD

MASSSTAB: 1:100

DATUM / GEZ.: 06.06.2023

PLAN-NR.: 08

CAD-DATUM: 23-013

BAUHERR

ARCHITEKT



archigroup

A.G.S

architekten

Neulandsstraße 11
77895 Brühl
Architekten
Tel.: 07841/600124
Fax: 07841/600126
info@archigroup.de
www.archigroup.de

Signature

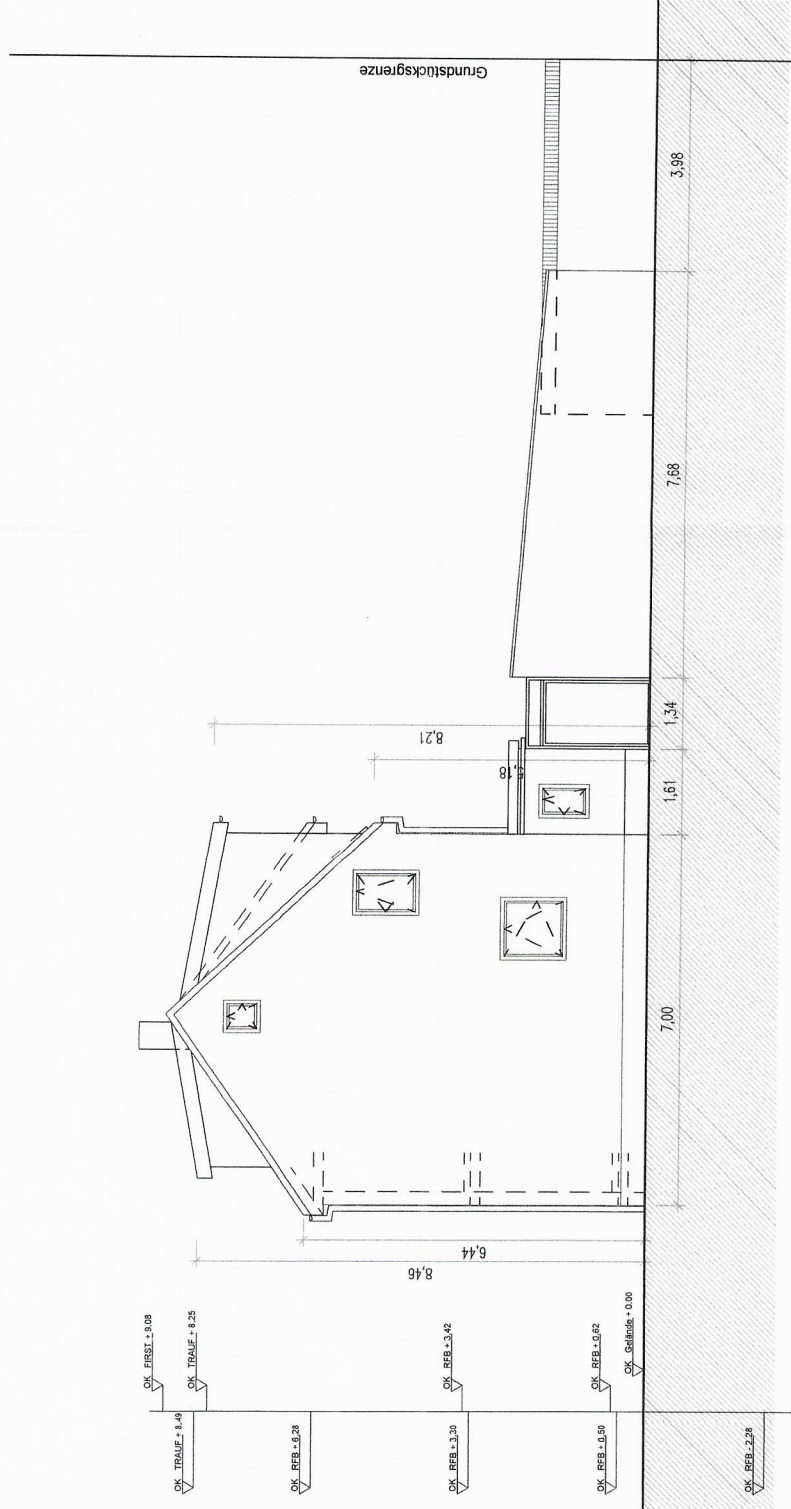

ANSICHT SÜD