

KELLER & HUBER

Ingenieurvermessung u. Dienstleistungs GmbH Pfälzer Ring 25-29 68766 Hockenheim Tel.:06205/202390-0 Fax:06205/202390-8

Lageplan 1:500

Zeichnerischer Teil zum Bauantrag (§4LBOVV0)
 Auszug aus dem Liegenschaftskataster und
 Einzeichnung nach §4Abs.4u5 LBOVV0

Gemeinde: Brühl
 Gemarkung: Brühl
 Flst.Nr.: 492/2

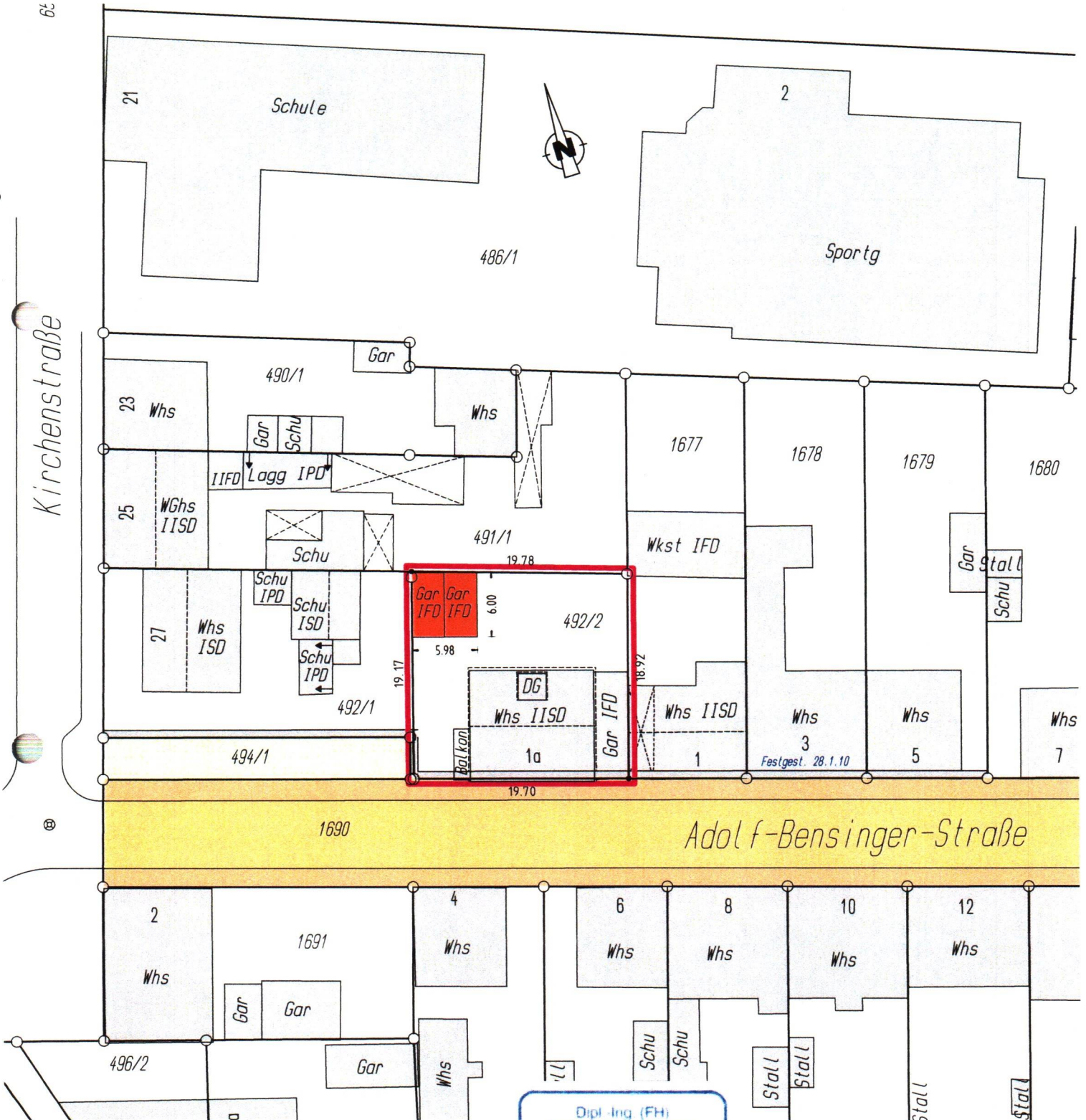

Für die Vollständigkeit und die Richtigkeit der Darstellung unterirdischer Bauwerke und Leitungen wird keine Gewähr übernommen.

Ortsvergleich hat stattgefunden

Dipl.-Ing. (FH)
BERTHOLD KELLER
 Sachverständiger nach
 § 5 Abs. 3 LBOVV0 B-W
 Pfälzer Ring 25-31
 68766 HOCKENHEIM/TALHAUS
 Telefon 06205-202390-0 Fax 202390-8

BK Beratender Ingenieur
 Vermessung BDB

Hockenheim, den 11.07.2023

Berthold Keller
 Dipl.-Ing.(FH) Berthold Keller

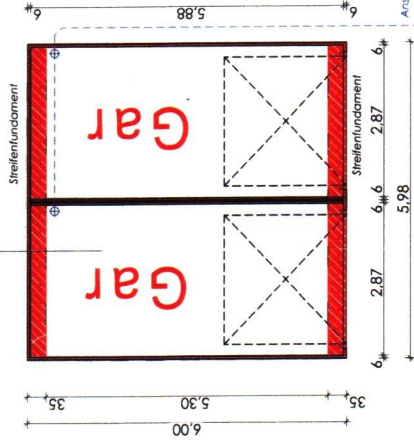

492/2

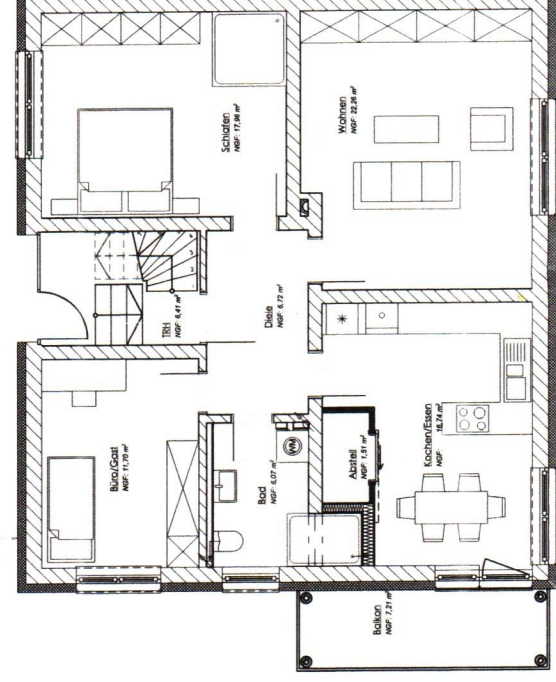

Gar

Bauantrag
2021.1.16

Bauherr
Adolf-Bensinger-Straße 1a
68782 Brühl
FSt Nr.: 492/2

Bauherr
Gudrun Frey
Wieblingstraße 15
68723 Plankstadt

Entwurfsverfasser
G. Frey

Dipl.-Ing. Dennis Krupp, AKBW 090388
Heckerstraße 18
68723 Schweitzingen

A-3 BA.1	Baujahr
Erdschloss	Baujahr
1:100	Baujahr
04.07.2023	Baujahr

dieBaufabrik
www.diebaufabrik.de

BVH Frey

Adolf-Bensinger-Straße

1/1

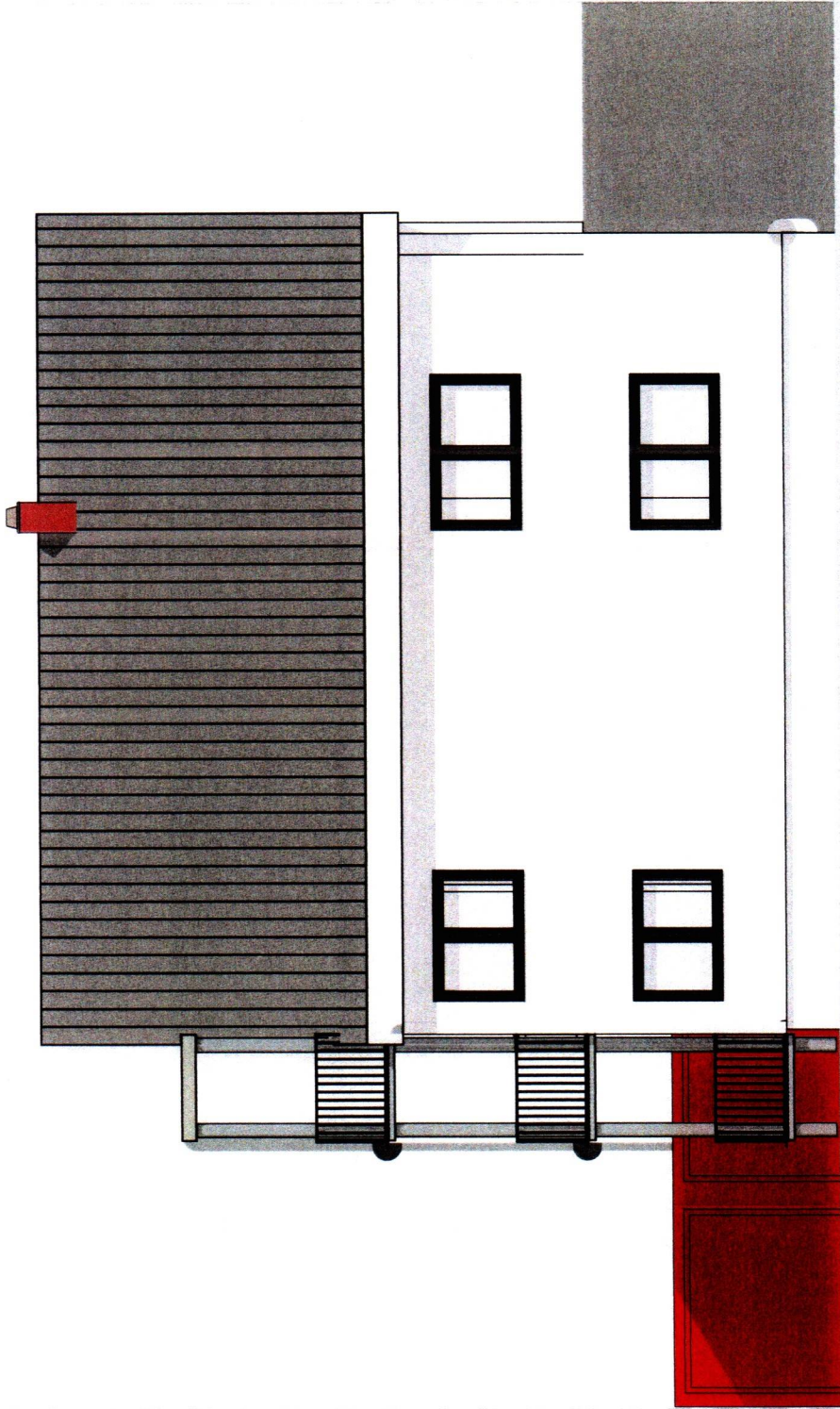

Bauantrag

2021.16

Bauplatz
Adolf-Bensinger-Straße 1a
68782 Brühl
Flst Nr.: 492/2

Bauherr

Gudrun Frey
Wieblingstraße 15
68723 Plankstadt

Entwurfsverfasser

Dipl.-Ing. Dennis Krupp, AKBW 090388
Heckerstraße 18
68723 Schwetzingen
dieBaufabrik Architektur GmbH

BVH Frey

A-3 BA.2	Plan-Nr
Ansicht 1	Bez.
1:100	Mastk.
04.07.2023	Datum

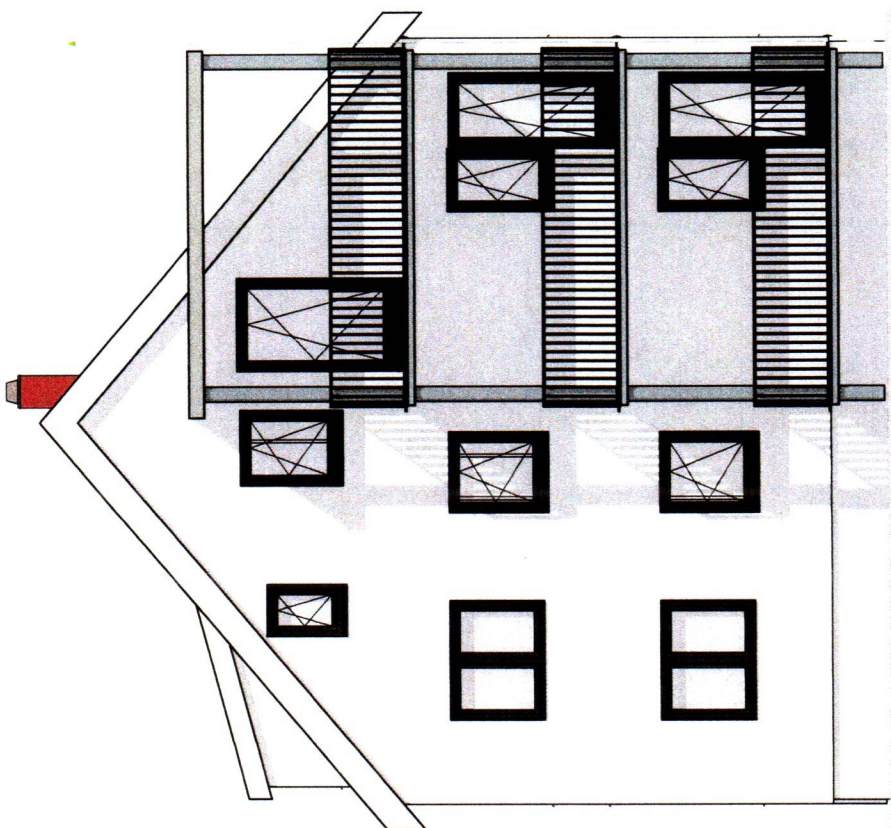

Bauantrag

2021.16

Bauplatz
Adolf-Bensinger-Straße 1a
68782 Brühl
Flst Nr.: 492/2

Bauherr

Gudrun Frey
Wieblingstraße 15
68723 Plankstadt

Entwurfsverfasser

Dipl.-Ing. Dennis Krupp, AKBW 090388
Heckerstraße 18
68723 Schweitzingen
ARCHITECTURKUNSTWERKSTÄTTE



BVH Frey

A-3 BA.3	Plan Nr.
Ansicht 2	Bsp.
1:100	Mstb.
04.07.2023	Datum

Bauantrag

2021.16

Bauplatz

Adolf-Bensinger-Straße 1a
68782 Brühl
Flst Nr.: 492/2

Bauherr

Gudrun Frey
Wieblingerstraße 15
68723 Plankstadt

Entwurfsverfasser

Dipl.-Ing. Dennis Krupp, AKBW 090388
Heckerstraße 18
68723 Schwetzingen
dieBaufabrik Architekturbüro GmbH

G. Frey
Dennis Krupp

A-3 BA.4 | Plan/Nr.

Ansicht 3 | Bez.

1:100 | Maßstab

04.07.2023 | Datum

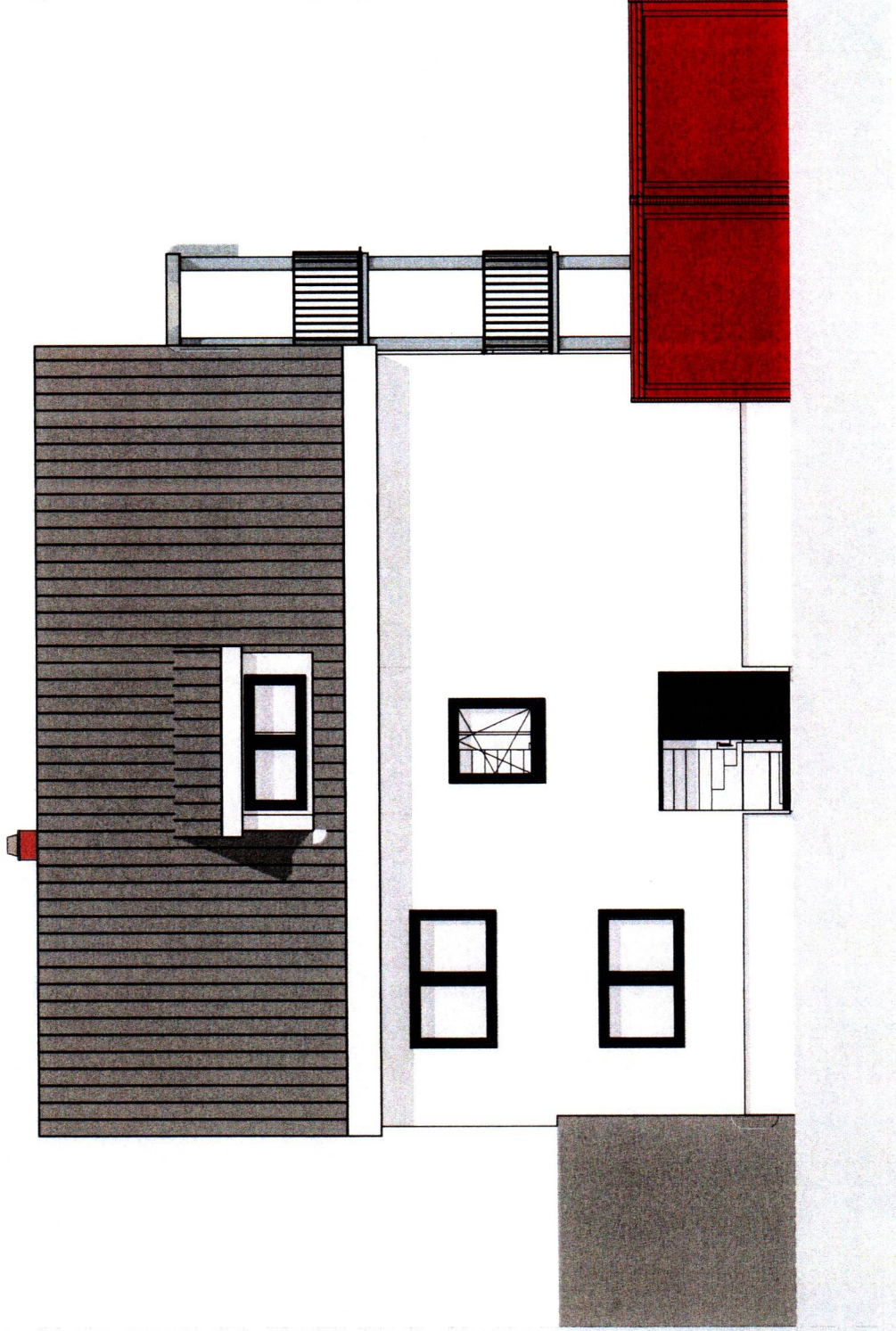

dieBaufabrik



Architekturbüro GmbH

BVH Frey

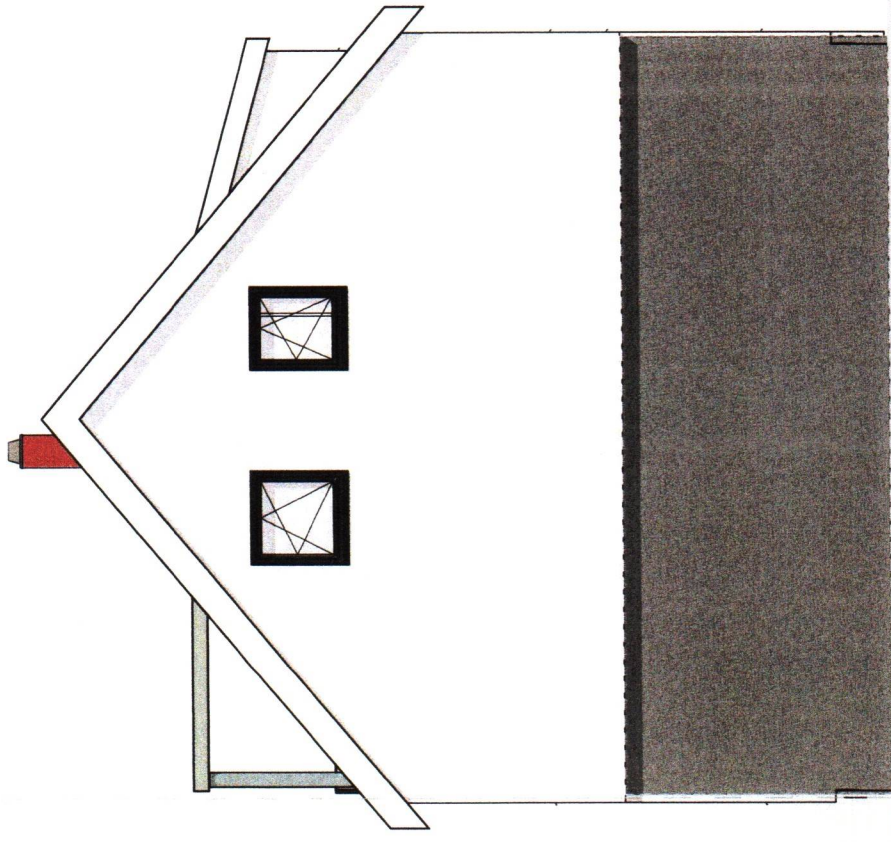

Bauantrag

2021.16

Bauplatz
Adolf-Bensinger-Straße 1a
68782 Brühl
Flst Nr.: 492/2

Bauherr

Gudrun Frey
Wiebingerstraße 15
68723 Plankstadt

G. Frey
Entwurfsverfasser

Dipl.-Ing. Dennis Krupp, AKW 090888
Heckerstraße 18
68723 Schweitzingen
dieBaufabrik ARCHITEKTUR GbR

A-3 BA.5	Plan Nr.
Ansicht 4	Bez.
1:100	Verstb.
04.07.2023	Datum

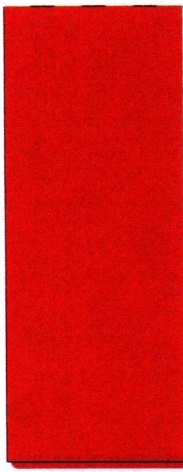

BVH Frey

Bauantrag

2021.16

Bauplatz

Adolf-Bensinger-Straße 1a
68782 Brühl
Flst Nr.: 492/2

Bauherr

GuDrun Frey
Wieblingerstraße 15
68723 Plankstadt

G. Frey

Entwurfsverfasser

Dipl.-Ing. Dennis Krupp, AKBW 090388
Heckerstraße 18
68723 Schweitzingen
dieBaufabrik Architekten GmbH

Dennis Krupp

BVH Frey

A-3 BA.6 | PlanNr.

Systemschnitt | bez.

1:100 | Maßstb.

04.07.2023 | Datum

