

Flurstück: 4569  
Flur: -/-  
Gemarkung: Brühl

Gemeinde: Brühl  
Kreis: Rhein-Neckar-Kreis  
Regierungsbezirk: Karlsruhe

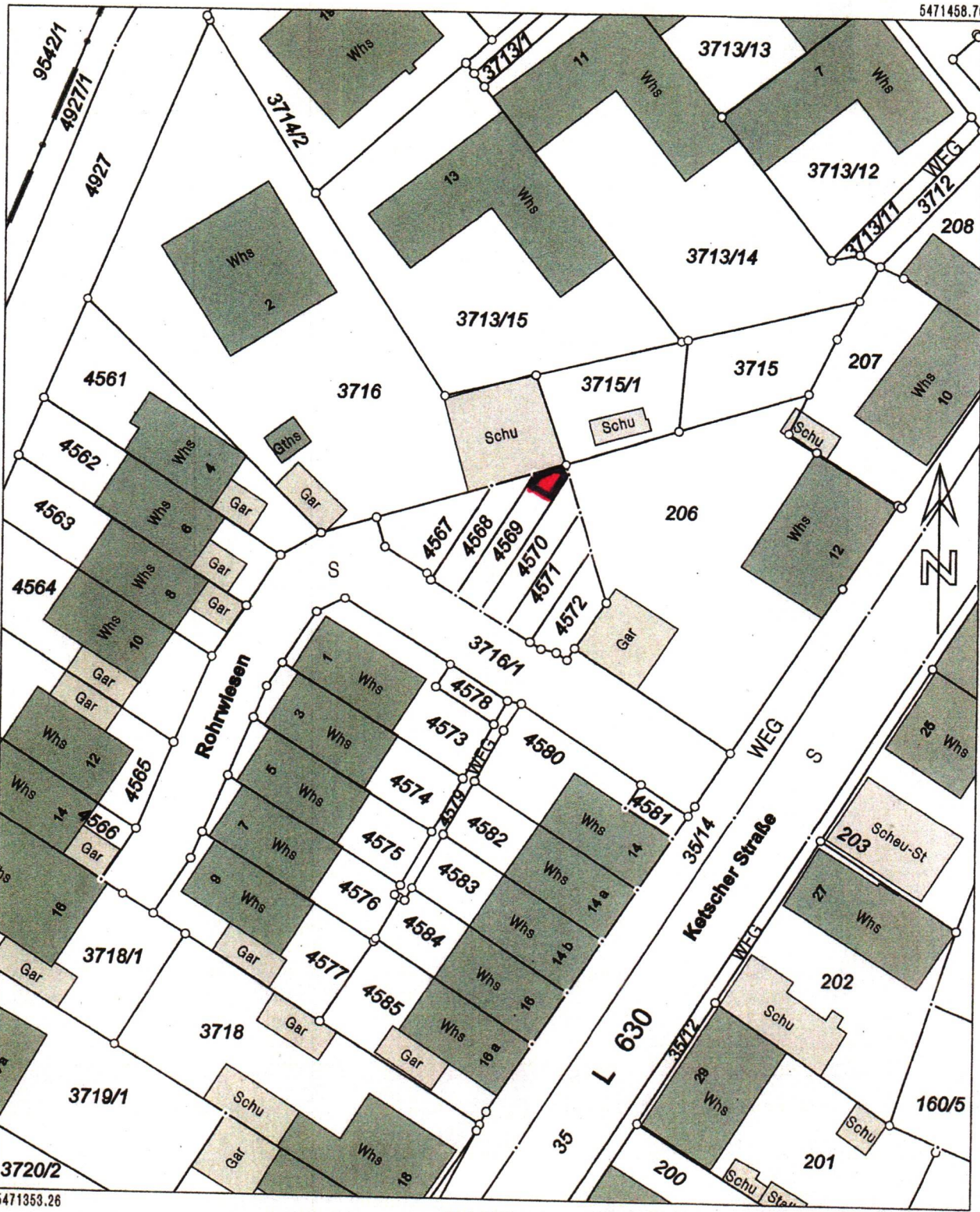

5471353.26

Maßstab 1:500 0 5 10 15 Meter

Die Basisinformationen und Basisdaten des Liegenschaftskatasters unterliegen dem Verwendungsvorbehalt nach § 2 Abs. 3 und 4 des Vermessungsgesetzes vom 1. Juli 2004 (GBl. S. 469, 509), zuletzt geändert durch Gesetz vom 30. November 2010 (GBl. S. 989). Sie dürfen vom Empfänger nur für den Zweck verwendet werden, zu dem sie übermittelt worden sind. Eine Verwendung für andere Zwecke ist nur zulässig, wenn die Vermessungsbehörde eingewilligt hat.

26.06.2023 S. Soloviu  
Brühl

Bauzeichnungen, Fotos

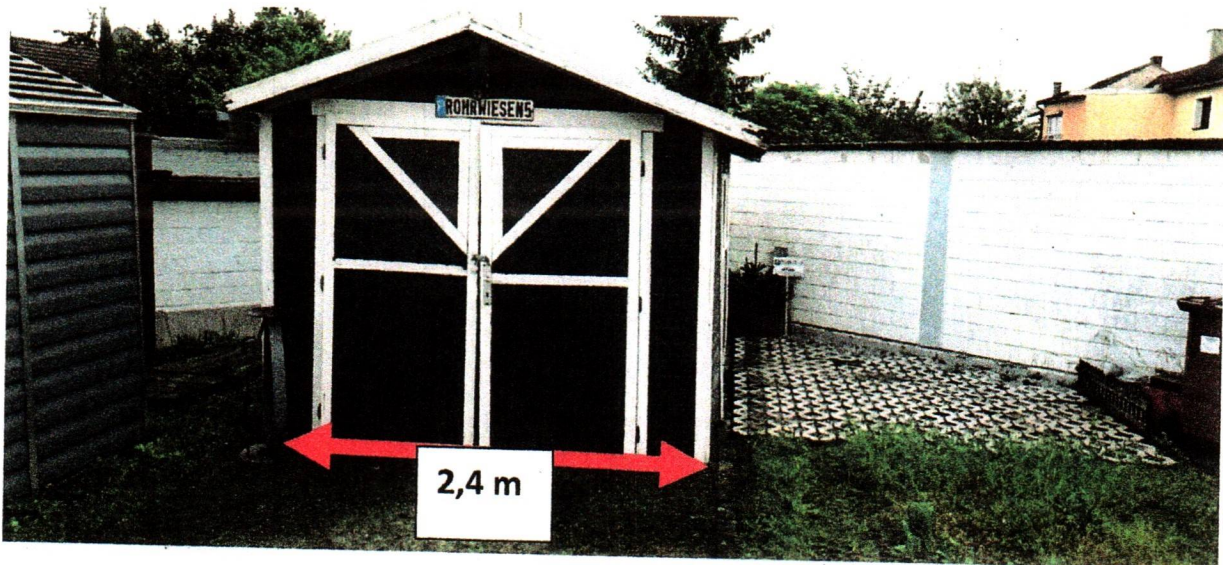
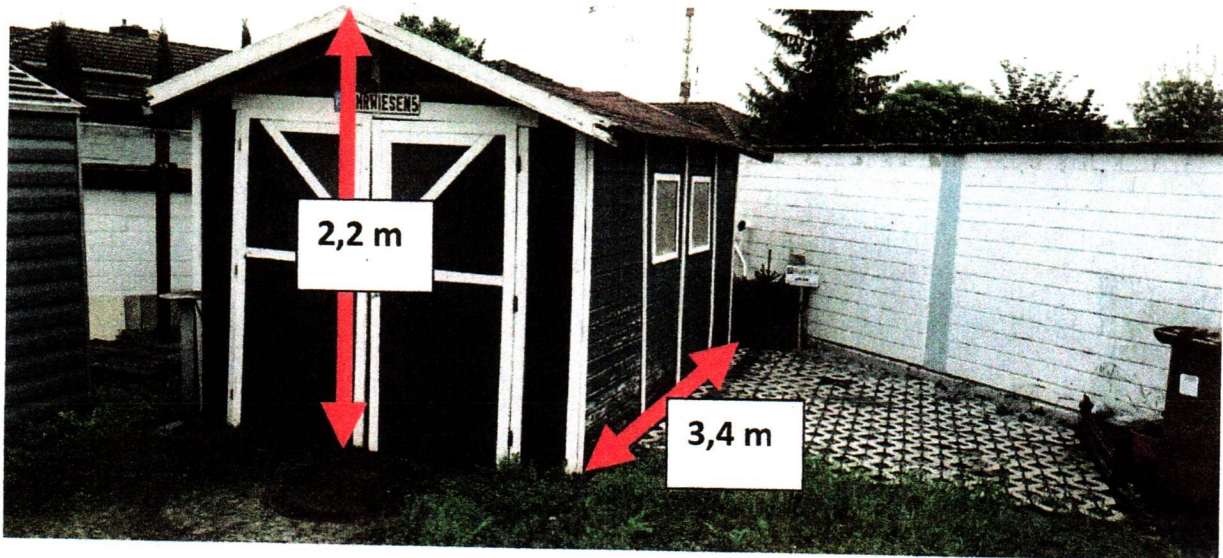

26.06.23.  
Prüf

S. Jolarin



Parkplätze  
Rohrwiesen 5  
Flür: 4569

Auf diesem Foto ist sichtbar, dass die zwei unserem Haus zugewiesene Parkplätze nicht blockiert sind.

26.06.2023.  
Porrill

S. Jolewicz