

Flurstück: 4567
Flur: -/-
Gemarkung: Brühl

Gemeinde: Brühl
Kreis: Rhein-Neckar-Kreis
Regierungsbezirk: Karlsruhe

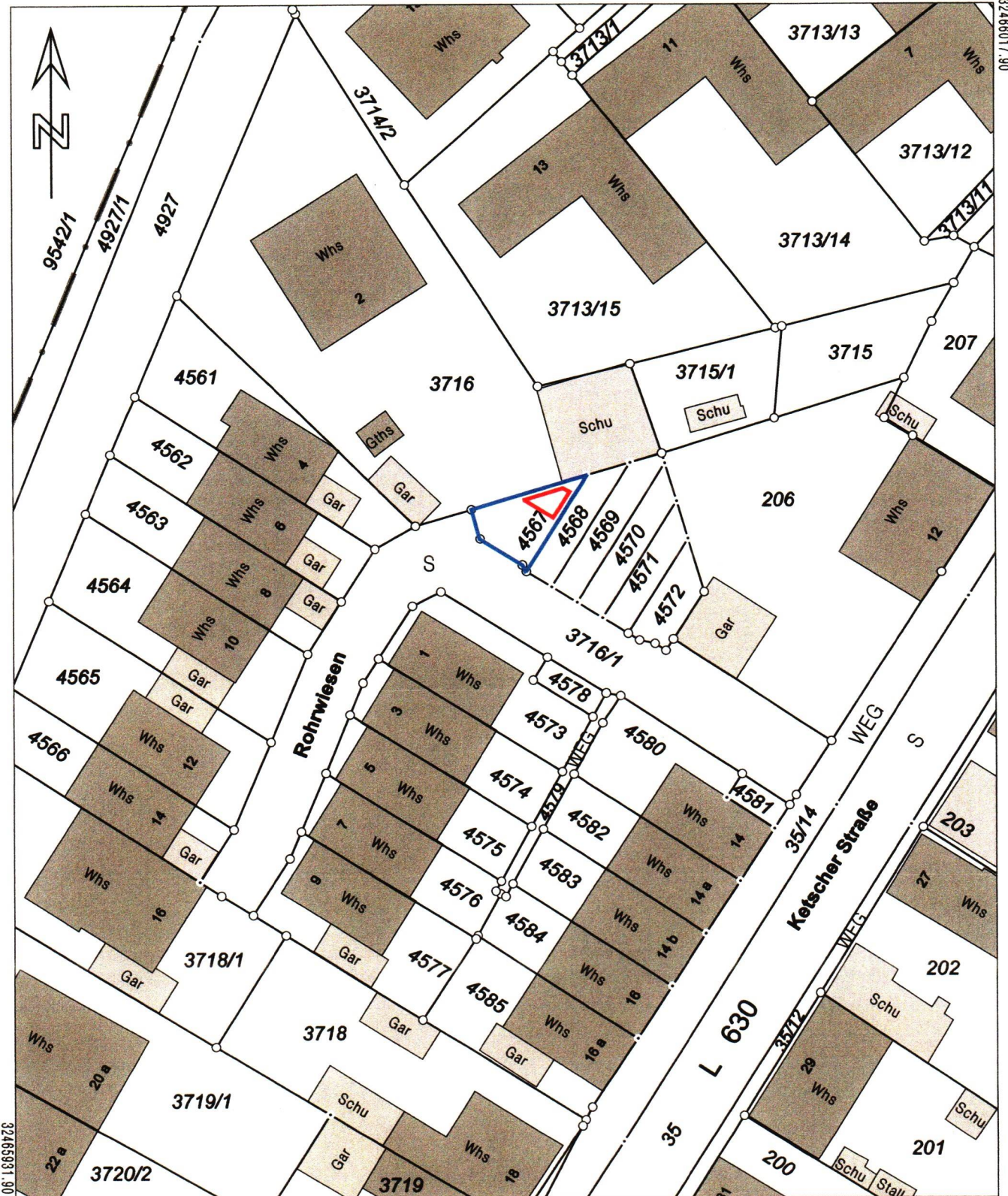

5471458.43

32468017.90

32468931.90

5471352.93

Maßstab 1:500 0 5 10 15 Meter

Die Basisinformationen und Basisdaten des Liegenschaftskatasters unterliegen dem Verwendungsvorbehalt nach § 2 Abs. 3 und 4 des Vermessungsgesetzes vom 1. Juli 2004 (GBl. S. 469, 509), zuletzt geändert durch Gesetz vom 30. November 2010 (GBl. S. 989). Sie dürfen vom Empfänger nur für den Zweck verwendet werden, zu dem sie übermittelt worden sind. Eine Verwendung für andere Zwecke ist nur zulässig, wenn die Vermessungsbehörde eingewilligt hat.

23.06.23 Stefan Kuter

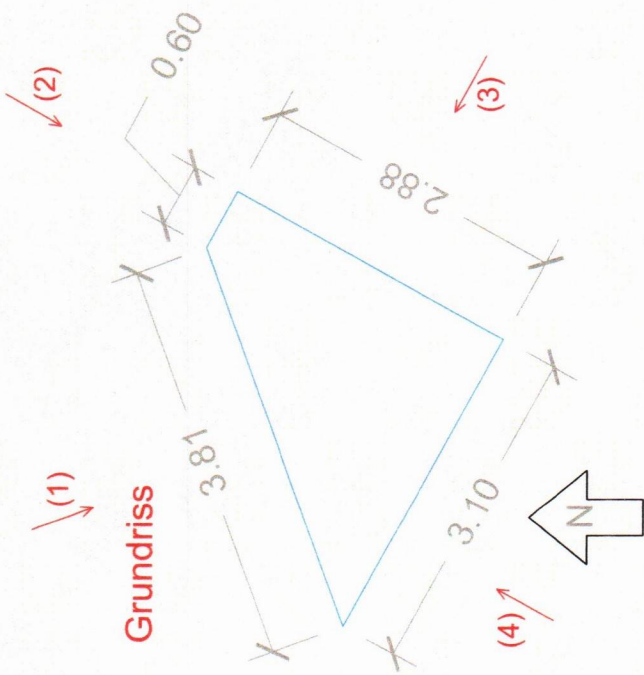

(1) Ansicht Nord-West

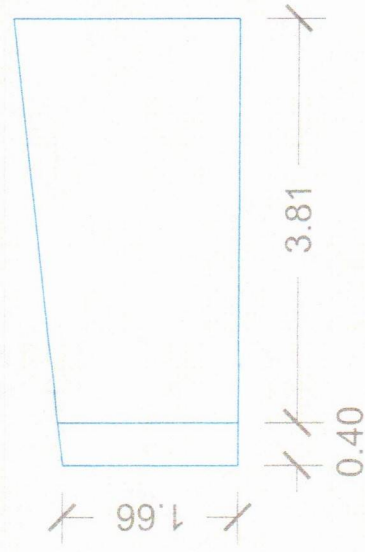

(2) Ansicht Nord-Ost

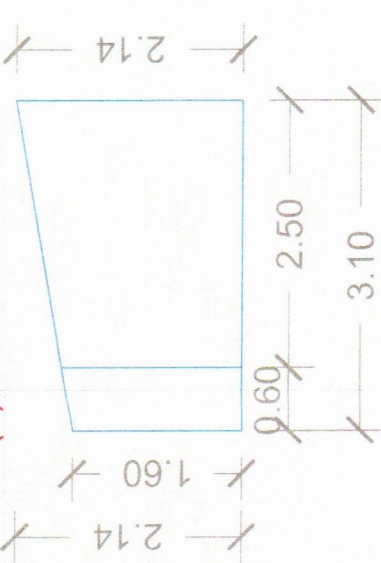

(4) Ansicht Süd-West

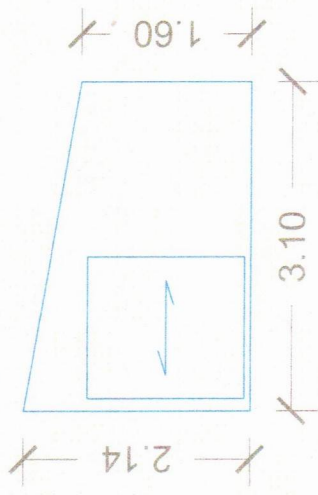

(3) Ansicht Süd-Ost

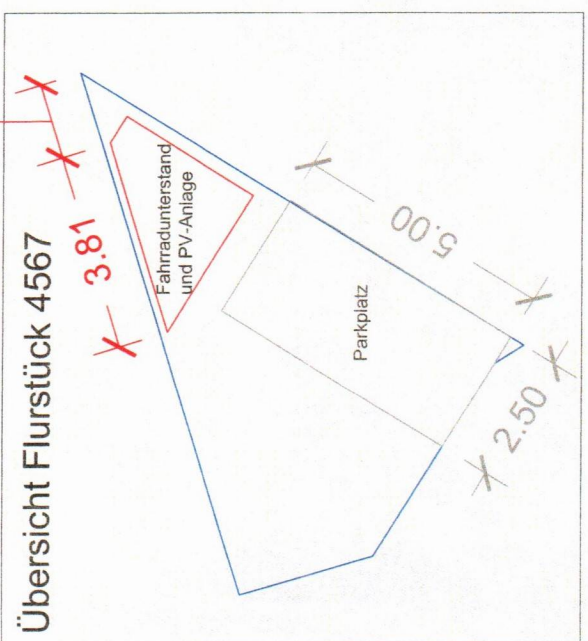
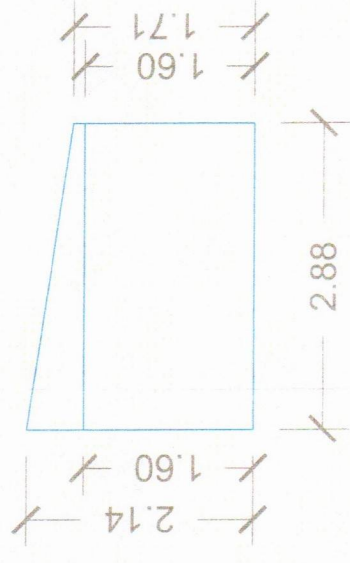

Aktenzeichen: 22062509

Bauherr: Stefan Bühner

Projekt: Fahrradunterstand und Solaranlage

Grundriss u. Ansichten

Maßstab: 1:50

Datum: 23.06.23

Stefan Bühner