

Flurstück: 187
Flur: -/-
Gemarkung: Brühl

Gemeinde: Brühl
Kreis: Rhein-Neckar-Kreis
Regierungsbezirk: Karlsruhe

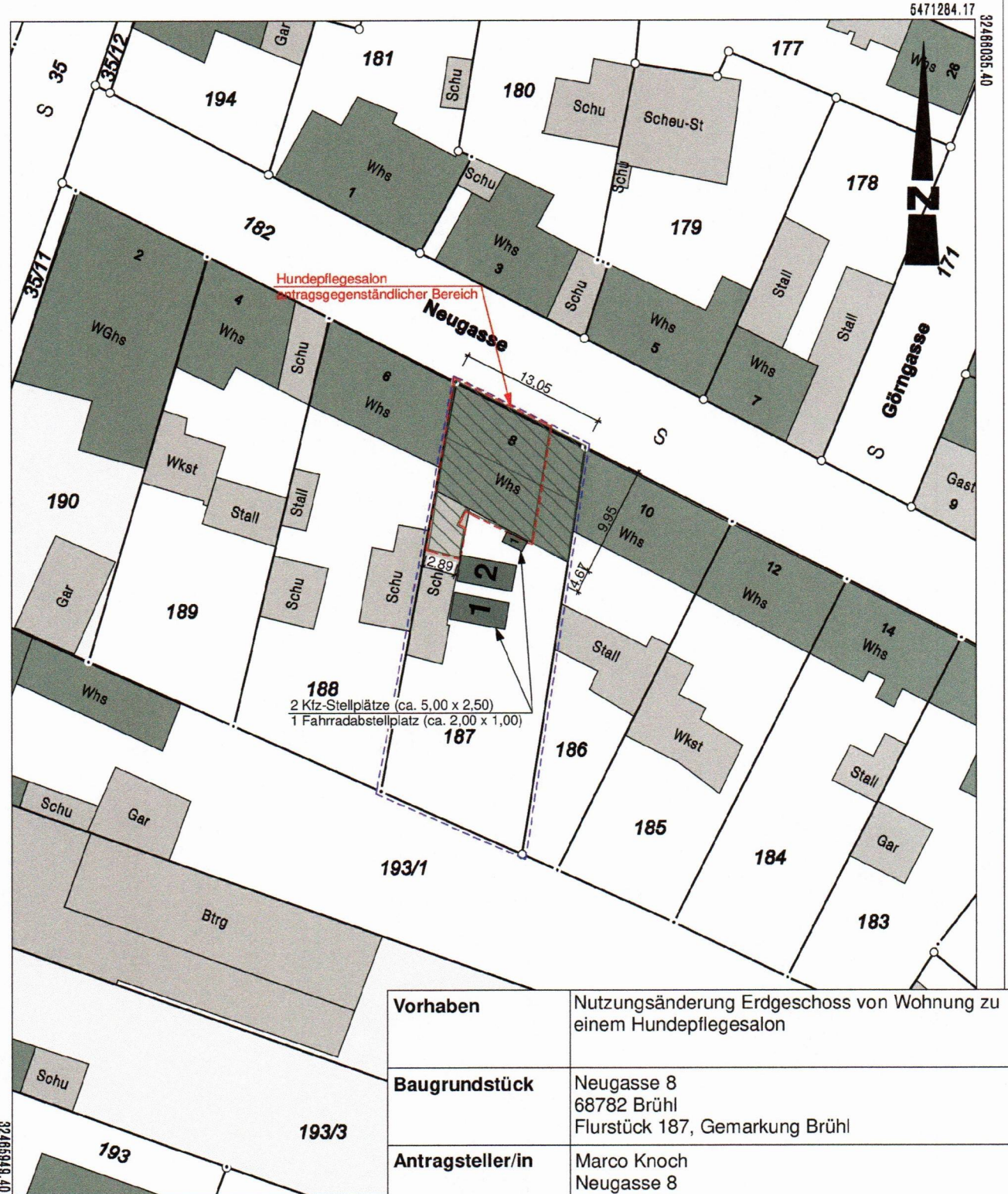

5471178.67
Maßstab 1:500 0 6 10 16 Meter

Vorhaben	Nutzungsänderung Erdgeschoss von Wohnung zu einem Hundepflegesalon
Baugrundstück	Neugasse 8 68782 Brühl Flurstück 187, Gemarkung Brühl
Antragsteller/in	Marco Knoch Neugasse 8 68782 Brühl
Planinhalt	Lageplan / M 1:500
Planfertiger	Bauplanungs- und Ingenieurbüro Struller Inhaber: Markus Struller Eysölden M 40 91177 Thalmässing



Norden

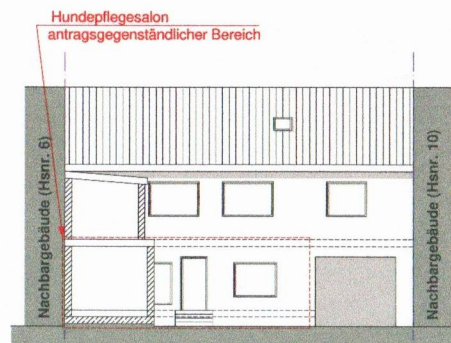

Süden

Legende:

- Neubau
- Demontage

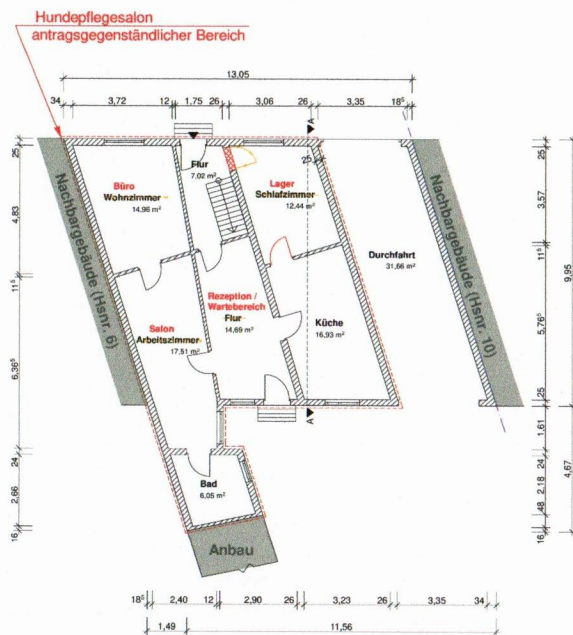

Erdgeschoss

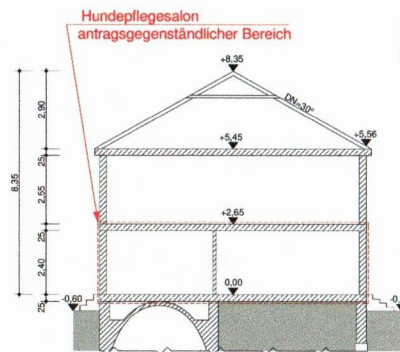

Schnitt A-A

Vorhaben	Nutzungsänderung Erdgeschoss von Wohnung zu einem Hundepflegesalon
Baugrundstück	Neugasse 8 68782 Brühl Flurstück 187, Gemarkung Brühl
Antragsteller/in	Marco Knoch Neugasse 8 68782 Brühl
Planinhalt	Grundriss EG / M 1:100 Schnitt A-A / M 1:100 Ansichten Nord, Süd / M 1:100
Planfertiger	Bauplanungs- und Ingenieurbüro Struller Inhaber: Markus Struller Eysölden M 40 91177 Thalmässing
Fertigungsdatum	28.07.2023

Genehmigungsplan

Nachbarn

- Flur-Nr. _____
- Flur-Nr. _____
- Flur-Nr. _____
- Flur-Nr. _____
- Flur-Nr. _____

Norden

Hundeplegesalon
antragsgegenständlicher Bereich

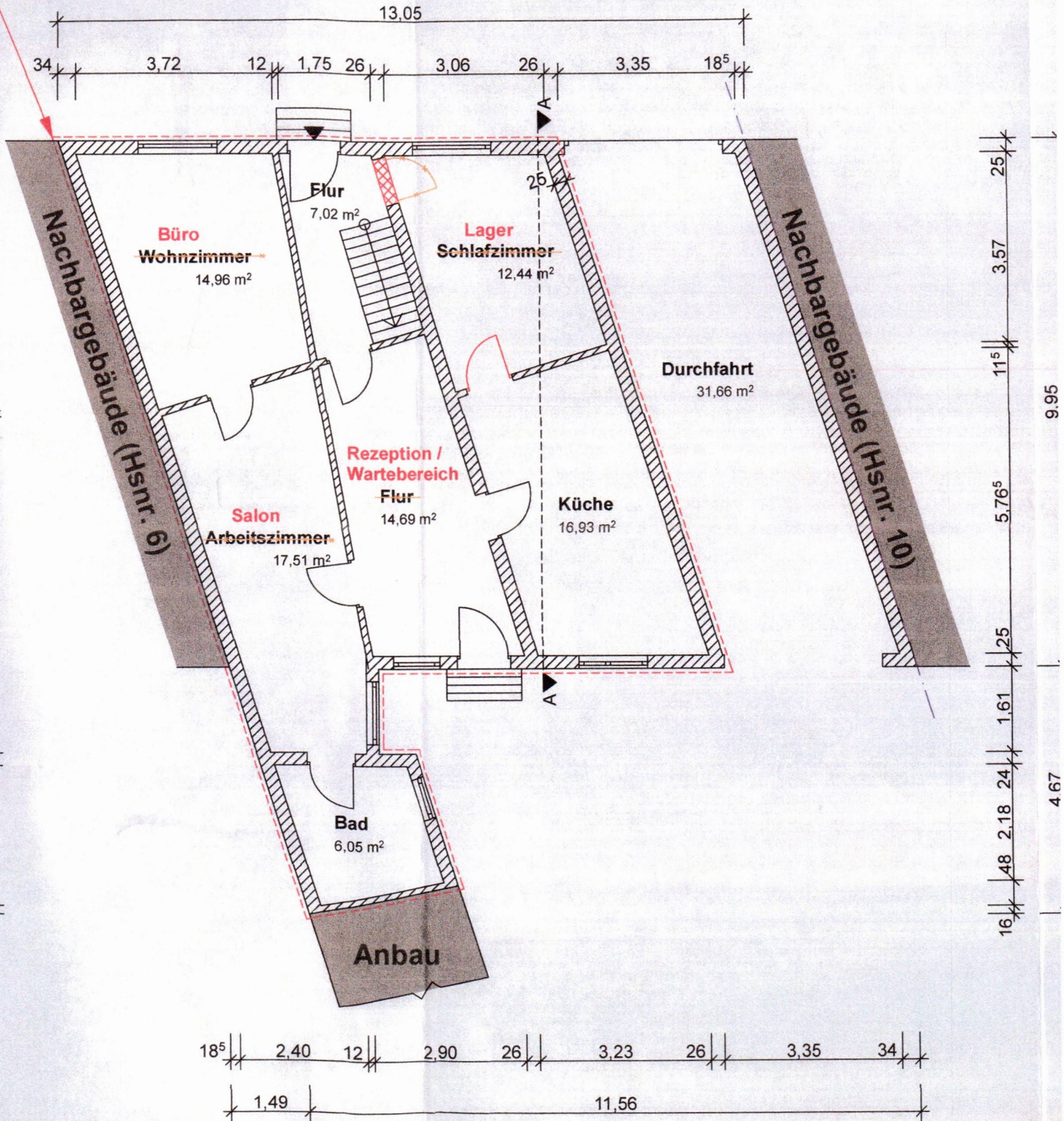

Erdgeschoss