

Flurstück: 4570
Flur: -/-
Gemarkung: Brühl

Gemeinde: Brühl
Kreis: Rhein-Neckar-Kreis
Regierungsbezirk: Karlsruhe

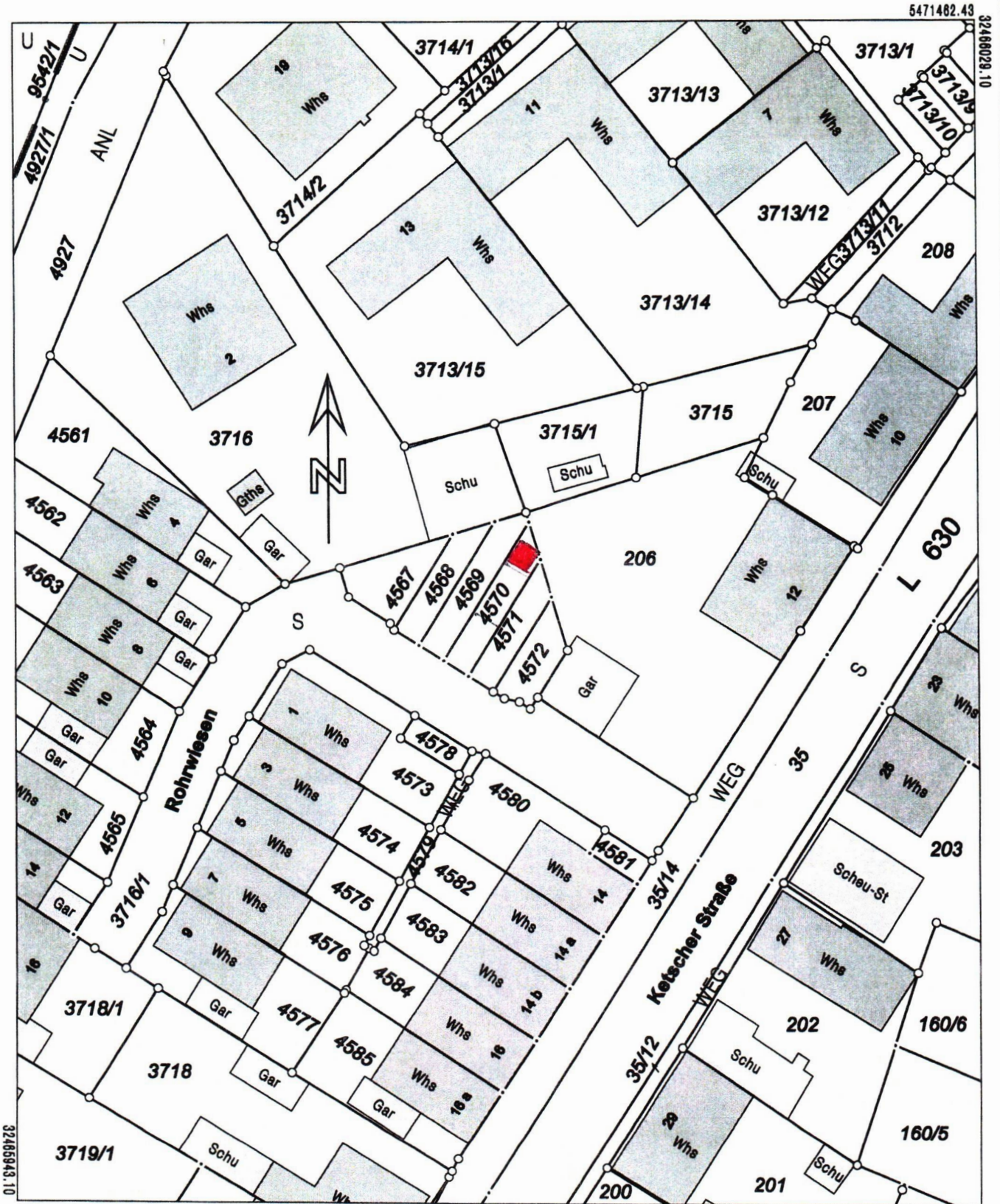

5471358.93

Maßstab 1:500 0 5 10 15 Meter

Die Basisinformationen und Basisdaten des Liegenschaftskatasters unterliegen dem Verwendungs-
vorbehalt nach § 2 Abs. 3 und 4 des Vermessungsgesetzes vom 1. Juli 2004 (GBl. S. 469, 509),
zuletzt geändert durch Gesetz vom 30. November 2010 (GBl. S. 989). Sie dürfen vom Empfänger
nur für den Zweck verwendet werden, zu dem sie übermittelt worden sind. Eine Verwendung für
andere Zwecke ist nur zulässig, wenn die Vermessungsbehörde eingewilligt hat.

29.08.23

Agma Hoppstädten

Antrag auf Befreiung - Grundriss

Maßstab 1 : 50

Flurstück: 4570

Grundriss: Stellplatz

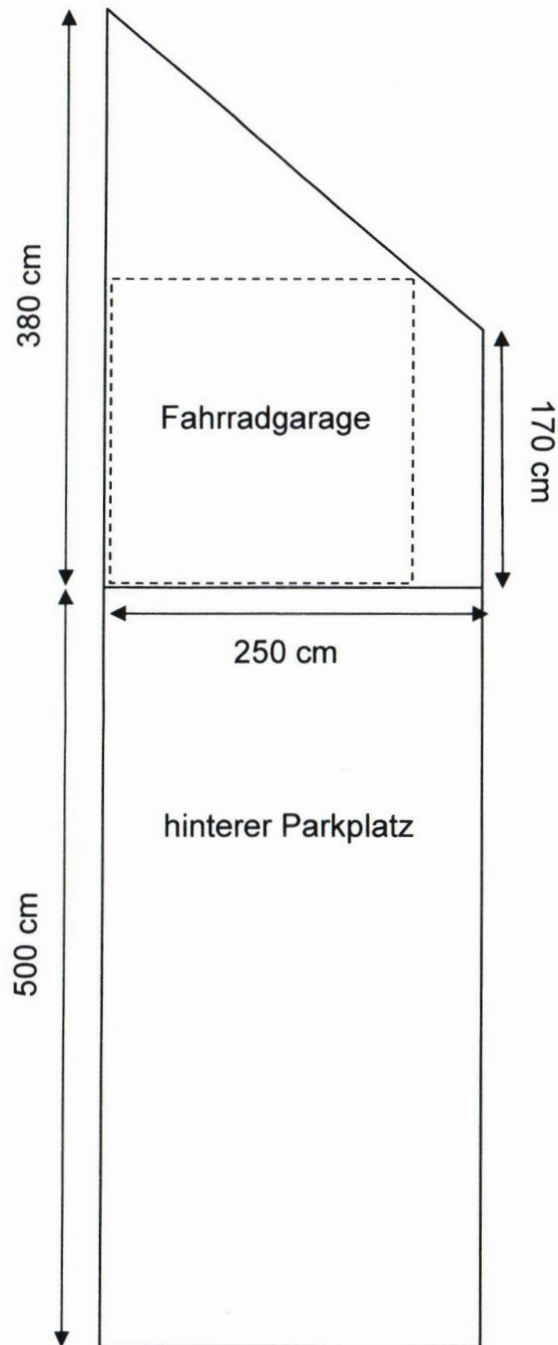

Grundriss: Fahrradgarage

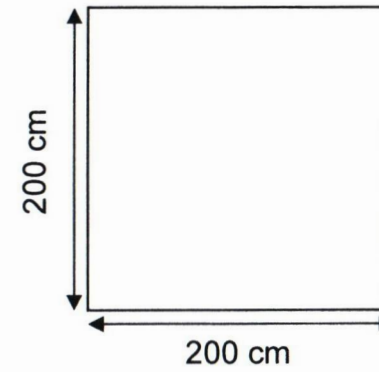

Seitenansicht Fahrradgarage

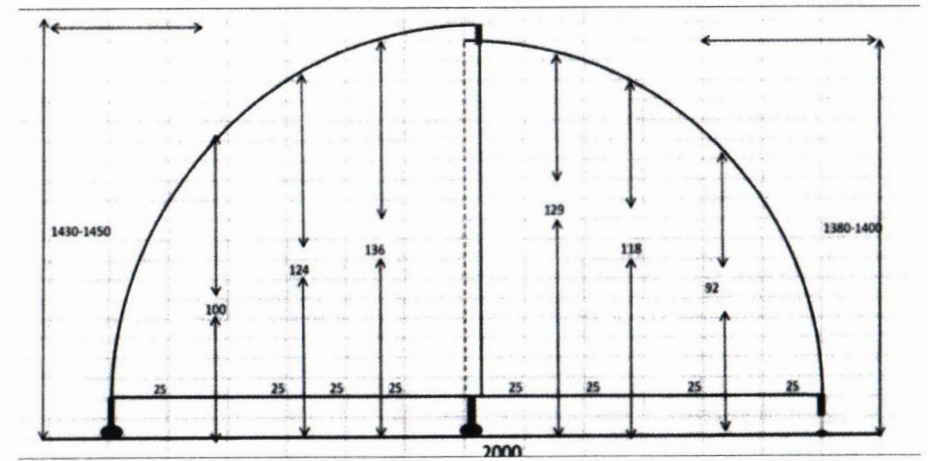

Angaben in cm

29.08.23 *[Signature]* Heppstädler

ähnliches Bild der Fahrradgarage



29.08.23 Appelt - Heppsteden