

Hinweis:  
 -Die vorliegende Planung bezieht sich ausschließlich auf die oberirdischen Geschosse des Gebäudes. Das Kellergeschoss wurde zusammen mit der Teilgarage beantragt (AZ 22020664)  
 -Alle Angaben zu den Aussenanlagen sind dem Freiflächenplan zu entnehmen

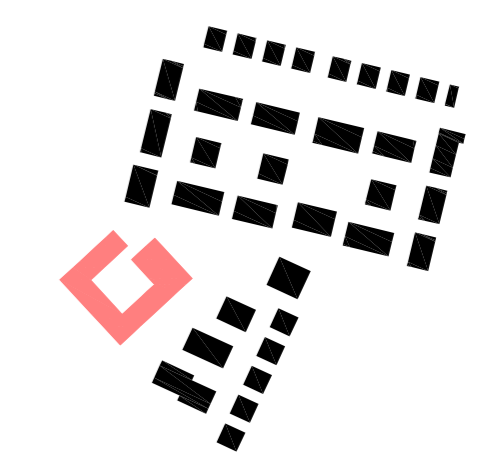

<b>PROJEKT</b>	Am Schrankenbuckel - Brühl Haus Z - Neubau eines Seniorenzentrums mit 65 WE und Sondernutzungen Am Schrankenbuckel, 68782 Brühl Flst.Nr.: 5224/13, 5224/12
<b>BAUHERR</b>	Wohnquartier Brühl GmbH & Co.KG Gerhart-Hauptmann-Straße 28 69221 Dossenheim Tel 06221 8750135
<b>ENTWURFS-VERFASSER</b>	BILGER FELLMETH Dipl.-Ing. Simon Fellmeth Mosestrasse 4 60329 Frankfurt am Main Tel 69 972 660 01 mail@bilgerfellmeth.com www.bilgerfellmeth.com
<b>ZEICHNUNG:</b>	Erdgeschoss
<b>PLAN NR.:</b>	BRU-SB-Z-EG
<b>PHASE:</b>	LP 4
<b>MASSSTAB:</b>	1:100
<b>BLATTFORMAT:</b>	670x900
<b>DATUM:</b>	23.08.2023
<b>GEZ:</b>	cf
<b>INDEX:</b>	
<b>LEGENDE:</b>	s0.00 = 98.35 INN BRH bezeichnen sich auf OK FFB
<b>DATUM, UNTERSCHRIFT</b>	
<b>BAUHERR</b>	
<b>ENTWURFSVERFASSER</b>	

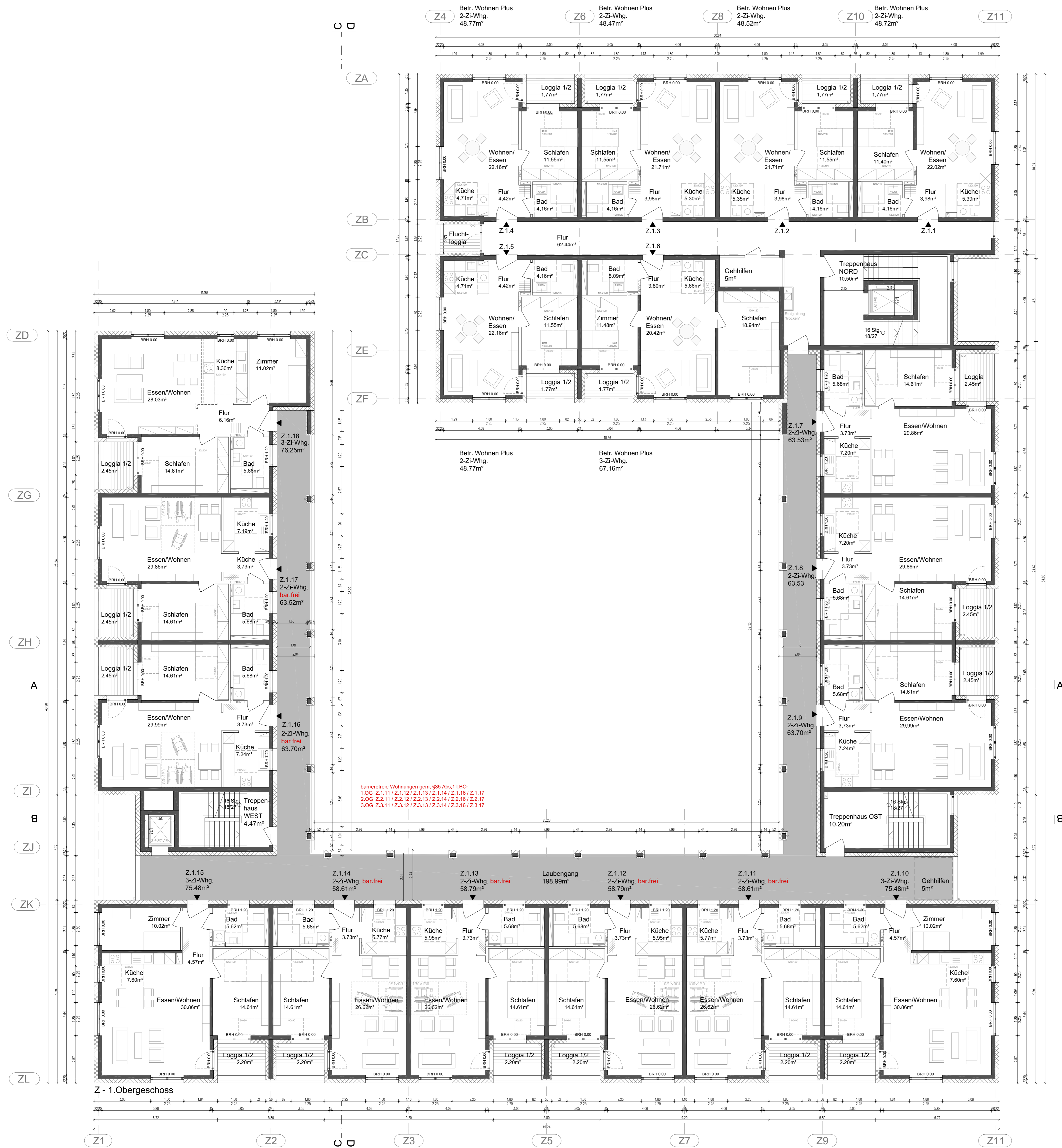



Hinweis:  
 -Die vorliegende Planung bezieht sich ausschließlich auf die oberirdischen Geschosse des Gebäudes. Das Kellergeschoss wurde zusammen mit der Tiefgarage beantragt (AZ 22020664)  
 -Alle Angaben zu den Aussenanlagen sind dem Freiflächenplan zu entnehmen

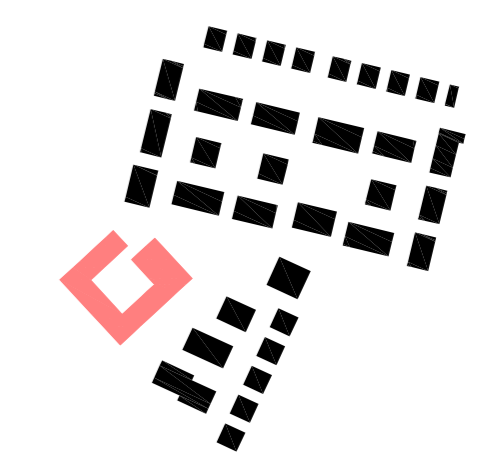

<b>PROJEKT</b>	Am Schrankenbuckel - Brühl Haus Z - Neubau eines Seniorenzentrums mit 65 WE und Sondernutzungen Am Schrankenbuckel, 68782 Brühl Flst.Nr.: 5224/13, 5224/12
<b>BAUHERR</b>	Wohnquartier Brühl GmbH & Co.KG Gerhart-Hauptmann-Straße 28 69221 Dossenheim Tel 06221 8750135
<b>ENTWURFSVERFASSER</b>	BILGER FELLMETH Dipl.-Ing. Simon Fellmeth Mosestrasse 4 60329 Frankfurt am Main Tel 069 972 660 01 mail@bilgerfellmeth.com www.bilgerfellmeth.com
<b>ZEICHNUNG:</b>	Grundriss 1. Obergeschoss
<b>PLAN NR.:</b>	BRU-SB-Z-10G
<b>PHASE:</b>	LP 4
<b>MASSSTAB:</b>	1:100
<b>BLATTFORMAT:</b>	670x900
<b>DATUM:</b>	23.08.2023
<b>GEZ.:</b>	cf
<b>INDEX:</b>	s0.00 = 98.35 ÜNN
<b>LEGENDE:</b>	BRH bestehen sich auf OK FFB
<b>DATUM, UNTERSCHRIFT</b>	
<b>BAUHERR</b>	
<b>ENTWURFSVERFASSER</b>	



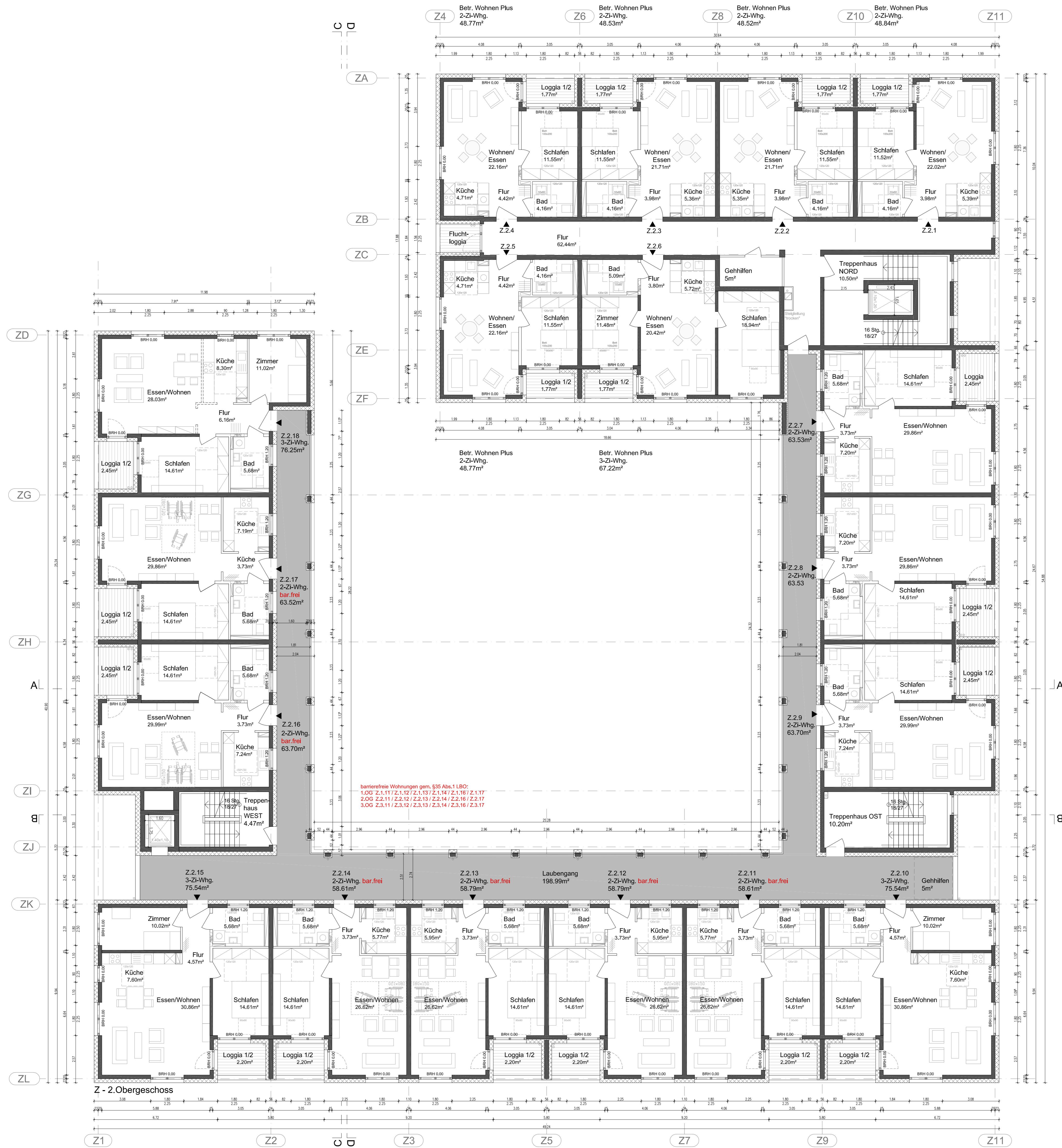

Hinweis:  
 -Die vorliegende Planung bezieht sich ausschließlich auf die oberirdischen Geschosse des Gebäudes. Das Kellergeschoss wurde zusammen mit der Tiefgarage beantragt (AZ 2202064).  
 -Alle Angaben zu den Aussenanlagen sind dem Freiflächenplan zu entnehmen

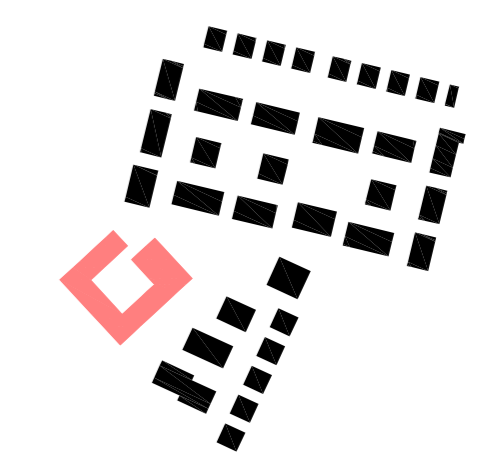

<b>PROJEKT</b>	Am Schrankenbuckel - Brühl Haus Z - Neubau eines Seniorenzentrums mit 65 WE und Sondernutzungen Am Schrankenbuckel, 68782 Brühl Flst.Nr.: 5224/13, 5224/12
<b>BAUHERR</b>	Wohnquartier Brühl GmbH & Co.KG Gerhart-Hauptmann-Straße 28 69221 Dossenheim Tel 06221 8750135
<b>ENTWURFS-VERFASSER</b>	<b>BILGER FELLMETH</b> Dipl.-Ing. Simon Fellmeth Mosekstrasse 4 60329 Frankfurt am Main Tel 69 972 660 01 mail@bilgerfellmeth.com www.bilgerfellmeth.com
<b>ZEICHNUNG:</b>	Grundriss 2. Obergeschoss
<b>PLAN NR.:</b>	BRU-SB-Z-20G
<b>PHASE:</b>	LP 4
<b>MASSSTAB:</b>	1:100
<b>BLATTFORMAT:</b>	670x900
<b>DATUM:</b>	23.08.2023
<b>GEZ.:</b>	cf
<b>INDEX:</b>	
<b>LEGENDE:</b>	s0.00 = 98.35 INN BRH bezeichnen sich auf OK FFB
<b>DATUM, UNTERSCHRIFT</b>	
<b>BAUHERR</b>	
<b>ENTWURFSVERFASSER</b>	



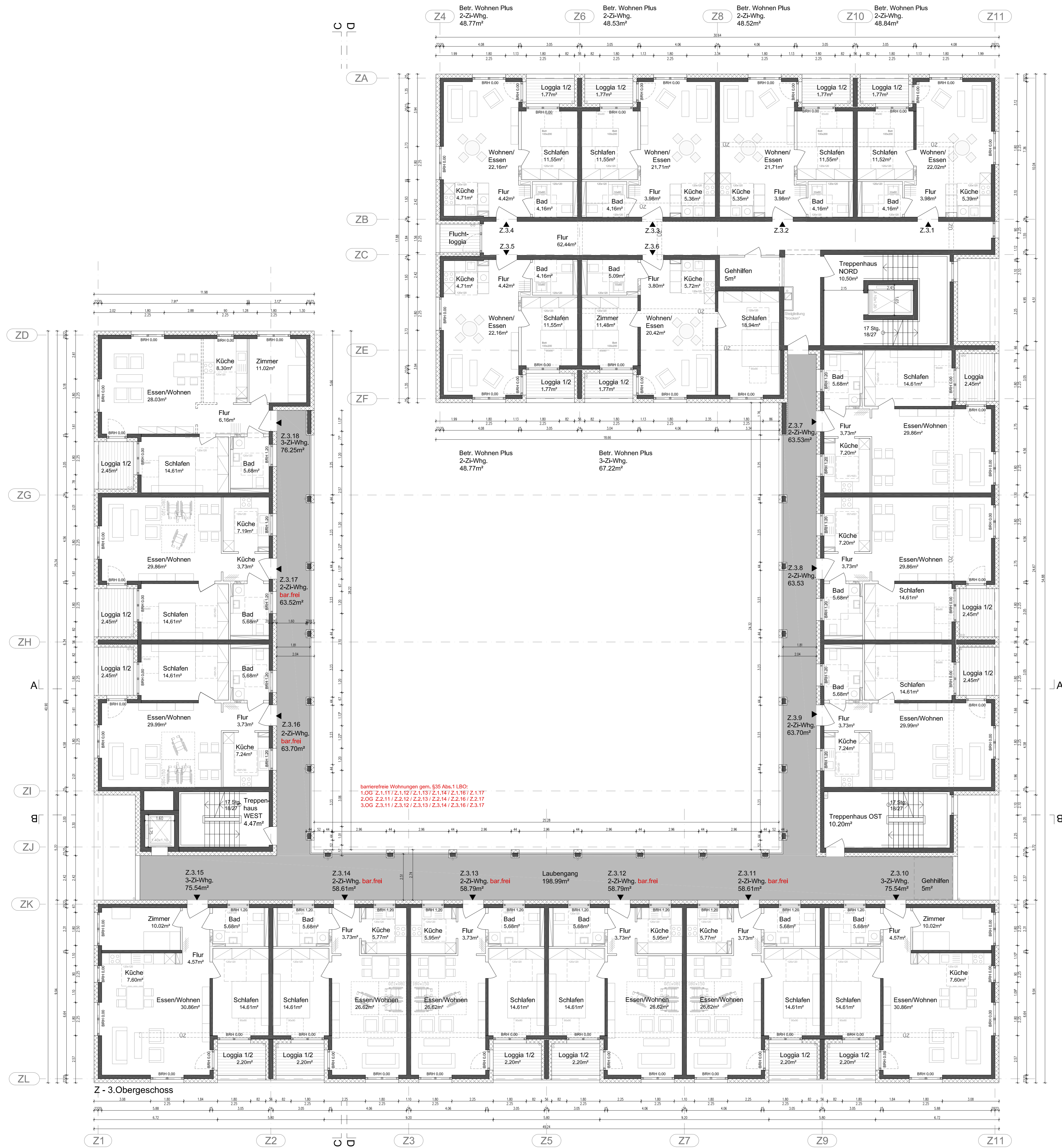

Hinweis:  
 -Die vorliegende Planung bezieht sich ausschließlich auf die oberirdischen Geschosse des Gebäudes. Das Kellergeschoss wurde zusammen mit der Tiefgarage beantragt (AZ 22020664)  
 -Alle Angaben zu den Aussenanlagen sind dem Freiflächenplan zu entnehmen

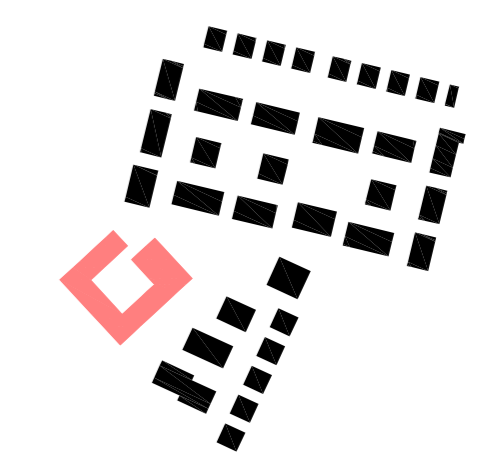

<b>PROJEKT</b>	Am Schrankenbuckel - Brühl Haus Z - Neubau eines Seniorenzentrums mit 65 WE und Sondernutzungen Am Schrankenbuckel, 68782 Brühl Flst.Nr.: 5224/13, 5224/12
<b>BAUHERR</b>	Wohnquartier Brühl GmbH & Co.KG Gerhart-Hauptmann-Straße 28 69221 Dossenheim Tel 06221 8750135
<b>ENTWURFS-VERFASSER</b>	BILGER FELLMETH Dipl.-Ing. Simon Fellmeth Mosekstrasse 4 60329 Frankfurt am Main Tel 69 972 660 01 mail@bilgerfellmeth.com www.bilgerfellmeth.com
<b>ZEICHNUNG:</b>	Grundriss 3. Obergeschoss
<b>PLAN NR.:</b>	BRU-SB-Z-30G
<b>PHASE:</b>	LP 4
<b>MASSSTAB:</b>	1:100
<b>BLATTFORMAT:</b>	670x900
<b>DATUM:</b>	23.08.2023
<b>GEZ.:</b>	cf
<b>INDEX:</b>	
<b>LEGENDE:</b>	s0.00 = 98.35 ÜNN BRH bezeichnen sich auf OK FFB
<b>DATUM, UNTERSCHRIFT</b>	
<b>BAUHERR</b>	
<b>ENTWURFSVERFASSER</b>	



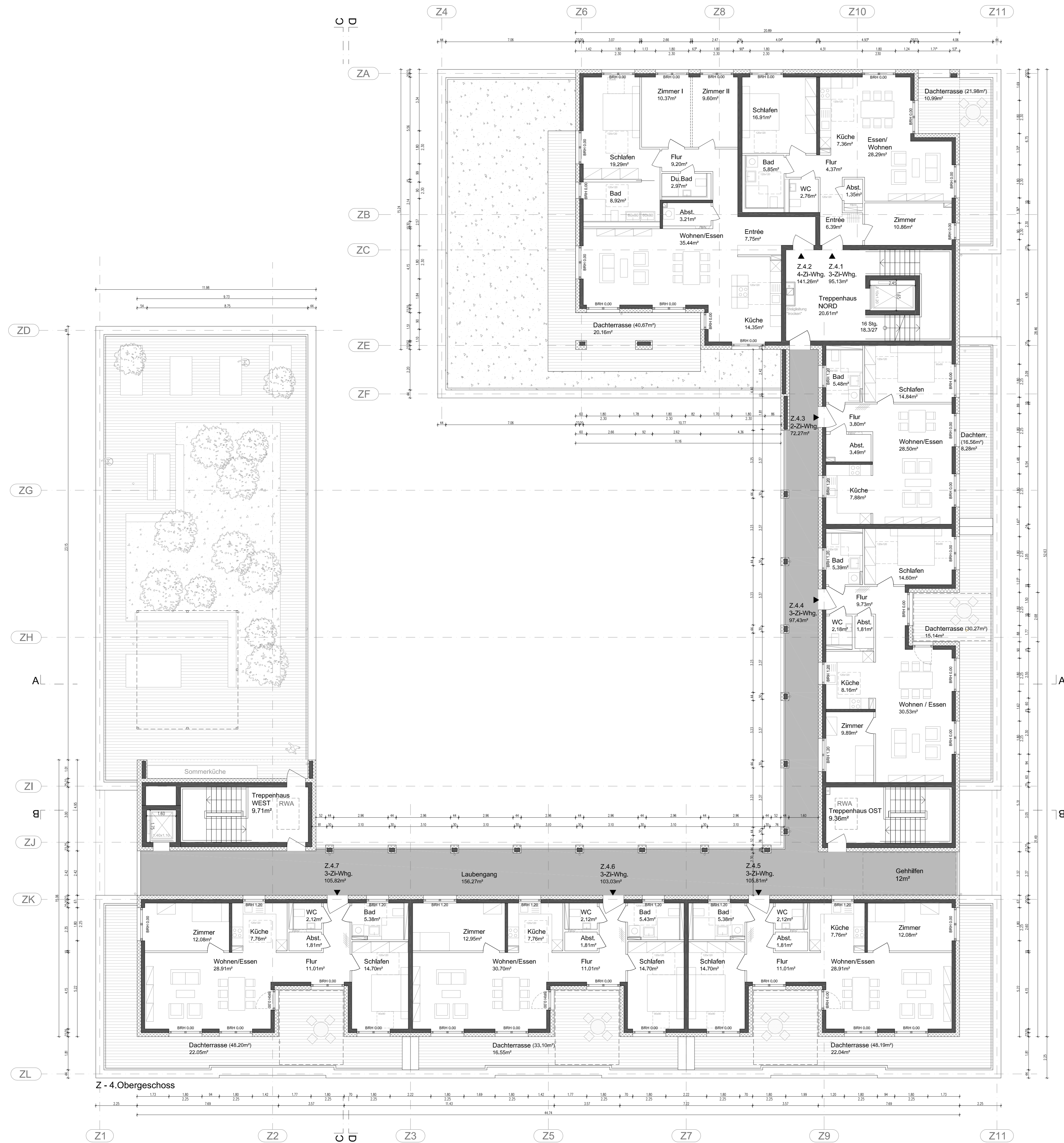

Hinweis:  
 -Die vorliegende Planung bezieht sich ausschließlich auf die oberirdischen Geschosse des Gebäudes. Das Kellergeschoss wurde zusammen mit der Traglage beantragt (AZ 22020664)  
 -Alle Angaben zu den Aussenanlagen sind dem Freiflächenplan zu entnehmen

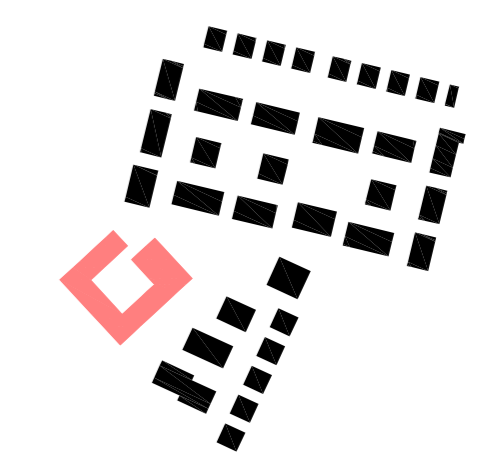

**PROJEKT** Am Schrankenbuckel - Brühl  
 Haus Z - Neubau eines Seniorenzentrums mit 65 WE und Sondernutzungen  
 Am Schrankenbuckel, 68782 Brühl  
 Flst.Nr.: 5224/13, 5224/12

**BAUHERR** Wohnquartier Brühl GmbH & Co.KG  
 Gerhart-Hauptmann-Straße 28  
 69221 Dossenheim  
 Tel 06221 8750135

**ENTWURFS-VERFASSER** BILGER FELLMETH  
 Dipl.-Ing. Simon Fellmeth  
 Mosekstrasse 4 60329 Frankfurt am Main  
 Tel 069 972 660 01 mail@bilgerfellmeth.com  
 www.bilgerfellmeth.com

**ZEICHNUNG:** Grundriss 4. Obergeschoss  
**PLAN NR.:** BRU-SB-Z-4OG  
**PHASE:** LP 4  
**MASSSTAB:** 1:100  
**BLATTFORMAT:** 670x900  
**DATUM:** 23.08.2023  
**GEZ:** cf  
**INDEX:**  
**LEGENDE:** s0.00 = 98.35 ÜNN  
 BRH bezeichnen sich auf OK FFB

**DATUM, UNTERSCHRIFT**  
**BAUHERR**  
**ENTWURFSVERFASSER**



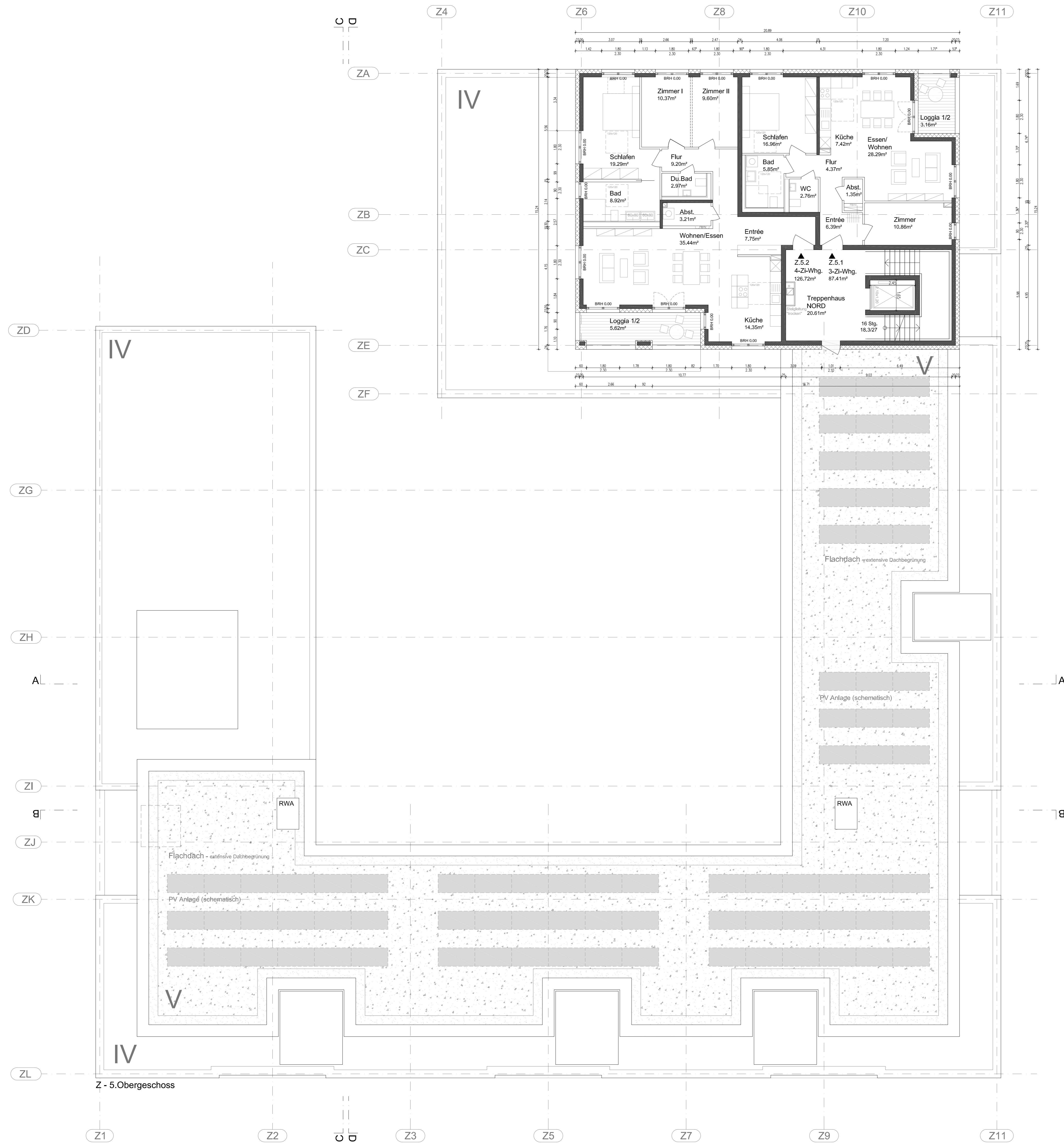

Z - 5.Obergeschoss

Hinweis:  
 -Die vorliegende Planung bezieht sich ausschließlich auf die oberirdischen Geschosse des Gebäudes. Das Kellergeschoss wurde zusammen mit der Teilgarage beantragt (AZ 22020664)  
 -Alle Angaben zu den Aussenanlagen sind dem Freiflächenplan zu entnehmen

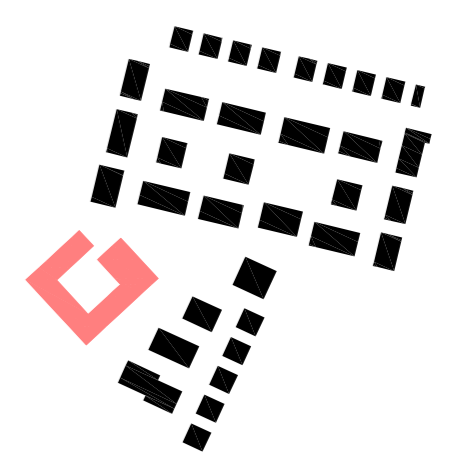

**PROJEKT** Am Schrankenbuckel - Brühl  
 Haus Z - Neubau eines Seniorenzentrums mit 65 WE und Sondernutzungen  
 Am Schrankenbuckel, 68782 Brühl  
 Flst.Nr.: 5224/13, 5224/12

**BAUHERR** Wohnquartier Brühl GmbH & Co.KG  
 Gerhart-Hauptmann-Straße 28  
 65221 Dossenheim  
 Tel 06221 8750135

**ENTWURFS-VERFASSER** BILGER FELLMETH  
 Dipl.-Ing. Simon Fellmeth  
 Mosestrasse 4 60329 Frankfurt am Main  
 Tel 069 972 660 01 mail@bilgerfellmeth.com  
 www.bilgerfellmeth.com

**ZEICHNUNG:** Grundriss 5. Obergeschoss  
**PLAN NR.:** BRU-SB-Z-5.0G  
**PHASE:** LP 4  
**MASSSTAB:** 1:100  
**BLATTFORMAT:** 670x900  
**DATUM:** 23.08.2023  
**GEZ:** cf  
**INDEK:**  
**LEGENDE:** s0.00 = 98.35 ÜNN  
 BRH beziehen sich auf OK FFB

**DATUM, UNTERSCHRIFT**  
**BAUHERR**  
**ENTWURFSVERFASSER**



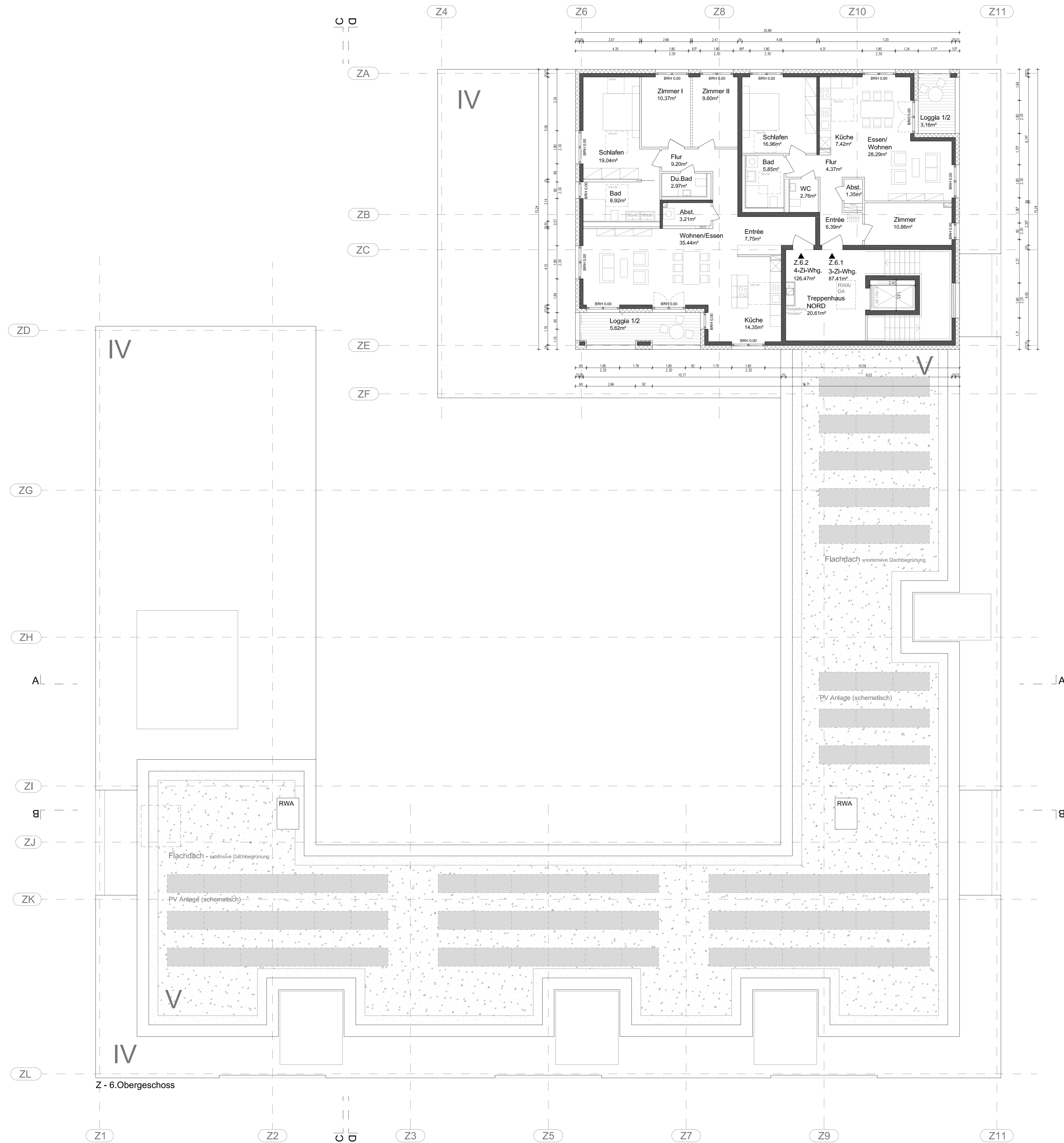

Hinweis:  
 -Die vorliegende Planung bezieht sich ausschließlich auf die oberirdischen Geschosse des Gebäudes. Das Kellergeschoss wurde zusammen mit der Teilgarage beantragt (AZ 22020664)  
 -Alle Angaben zu den Aussenanlagen sind dem Freiflächenplan zu entnehmen

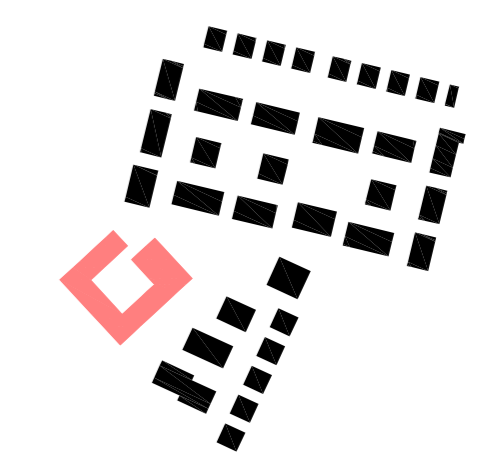

**PROJEKT** Am Schrankenbuckel - Brühl  
 Haus Z - Neubau eines Seniorenzentrums mit 65 WE und Sondernutzungen  
 Am Schrankenbuckel, 68782 Brühl  
 Flst.Nr.: 5224/13, 5224/12

**BAUHERR** Wohnquartier Brühl GmbH & Co.KG  
 Gerhart-Hauptmann-Straße 28  
 65221 Dossenheim  
 Tel 06221 8750135

**ENTWURFS-VERFASSER** BILGER FELLMETH  
 Dipl.-Ing. Simon Fellmeth  
 Mosestrasse 4 60329 Frankfurt am Main  
 Tel 069 972 660 01 mail@bilgerfellmeth.com  
 www.bilgerfellmeth.com

**ZEICHNUNG:** Grundriss 6.Obergeschoss  
**PLAN NR.:** BRU-SB-Z-60G  
**PHASE:** LP 4  
**MASSSTAB:** 1:100  
**BLATTFORMAT:** 670x900  
**DATUM:** 23.08.2023  
**GEZ:** cf  
**INDEX:**  
**LEGENDE:** s0.00 = 98.35 ÜNN  
 BRH beziehen sich auf OK FFB

**DATUM, UNTERSCHRIFT**  
**BAUHERR**  
**ENTWURFSVERFASSER**









Ansicht Süden - Am Schrankenbuckel

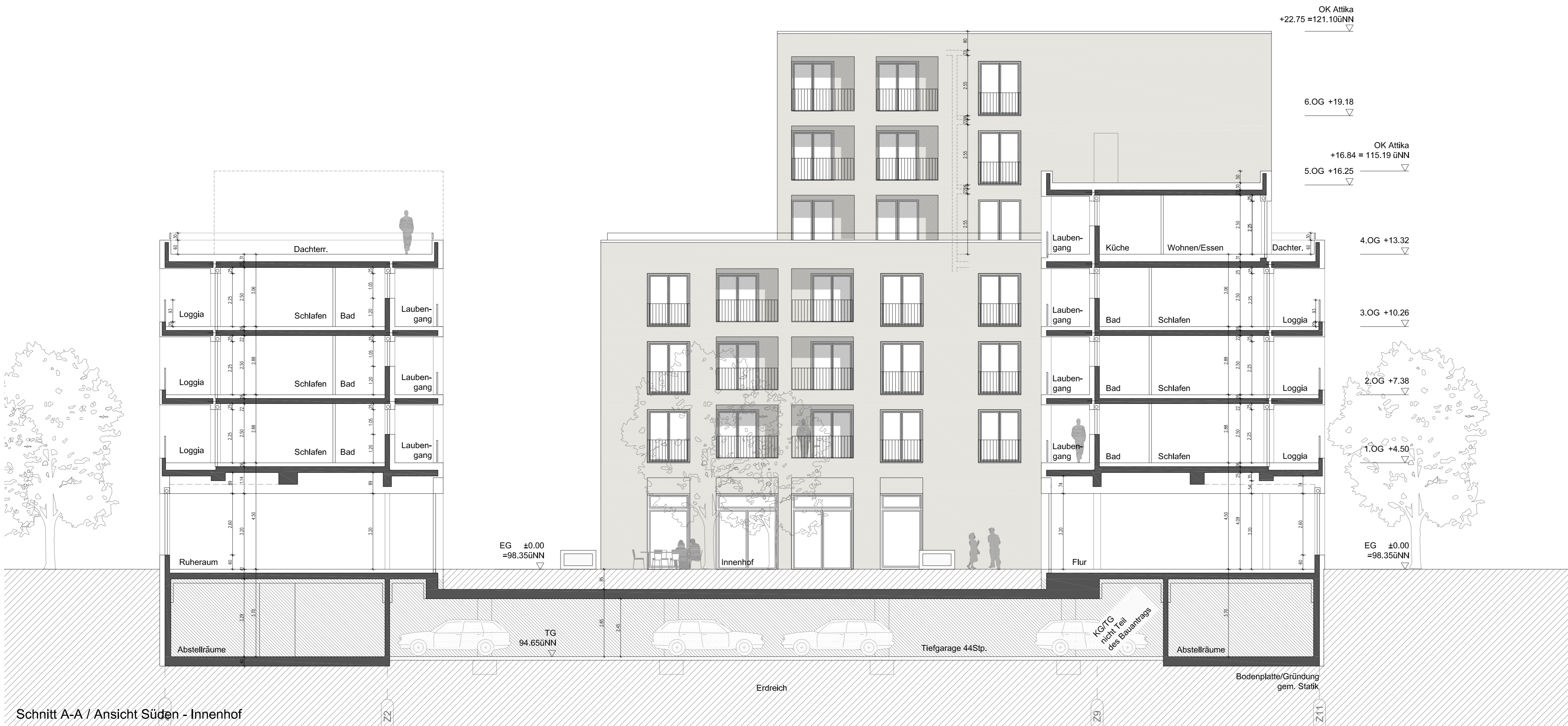

Schnitt A-A / Ansicht Süden - Innenhof

Hinweis:  
 -Die vorliegende Planung bezieht sich ausschließlich auf die oberirdischen Geschosse des Gebäudes. Das Kellergeschoss wurde zusammen mit der Tiefgarage beantragt (AZ 22020664)  
 -Alle Angaben zu den Aussenanlagen sind dem Freiflächenplan zu entnehmen

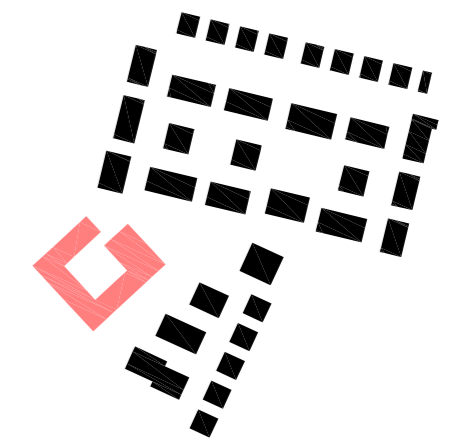

**PROJEKT** Am Schrankenbuckel - Brühl  
 Haus Z - Neubau eines Seniorenzentrums mit 65 WE und Sondernutzungen  
 Am Schrankenbuckel, 68782 Brühl  
 Flst.Nr.: 5224/13, 5224/12

**BAUHERR** Wohnquartier Brühl GmbH & Co.KG  
 Gerhart-Hauptmann-Straße 28  
 69221 Dossenheim  
 Tel 06221 8750135

**ENTWURFS-VERFASSER** BILGER FELLMETH  
 Dipl.-Ing. Simon Fellmeth  
 Mosestrasse 4 60329 Frankfurt am Main  
 Tel 069 972 660 01 mail@bilgerfellmeth.com  
 www.bilgerfellmeth.com

**ZEICHNUNG:** Ansicht Süden, Schnitt A-A / Ansicht Süden Innenhof  
**PLAN NR.:** BRU-SB-Z-ANS-S  
**PHASE:** LP 4  
**MASSSTAB:** 1:100  
**BLATTFORMAT:** 670x900  
**DATUM:** 23.08.2023  
**GEZ:** cf  
**INDEX:**  
**LEGENDE:** ±0.00 = 98.35 üNN  
 BRH beziehen sich auf OK FFB

**DATUM, UNTERSCHRIFT**

**BAUHERR**

**ENTWURFSVERFASSER**





Ansicht Westen

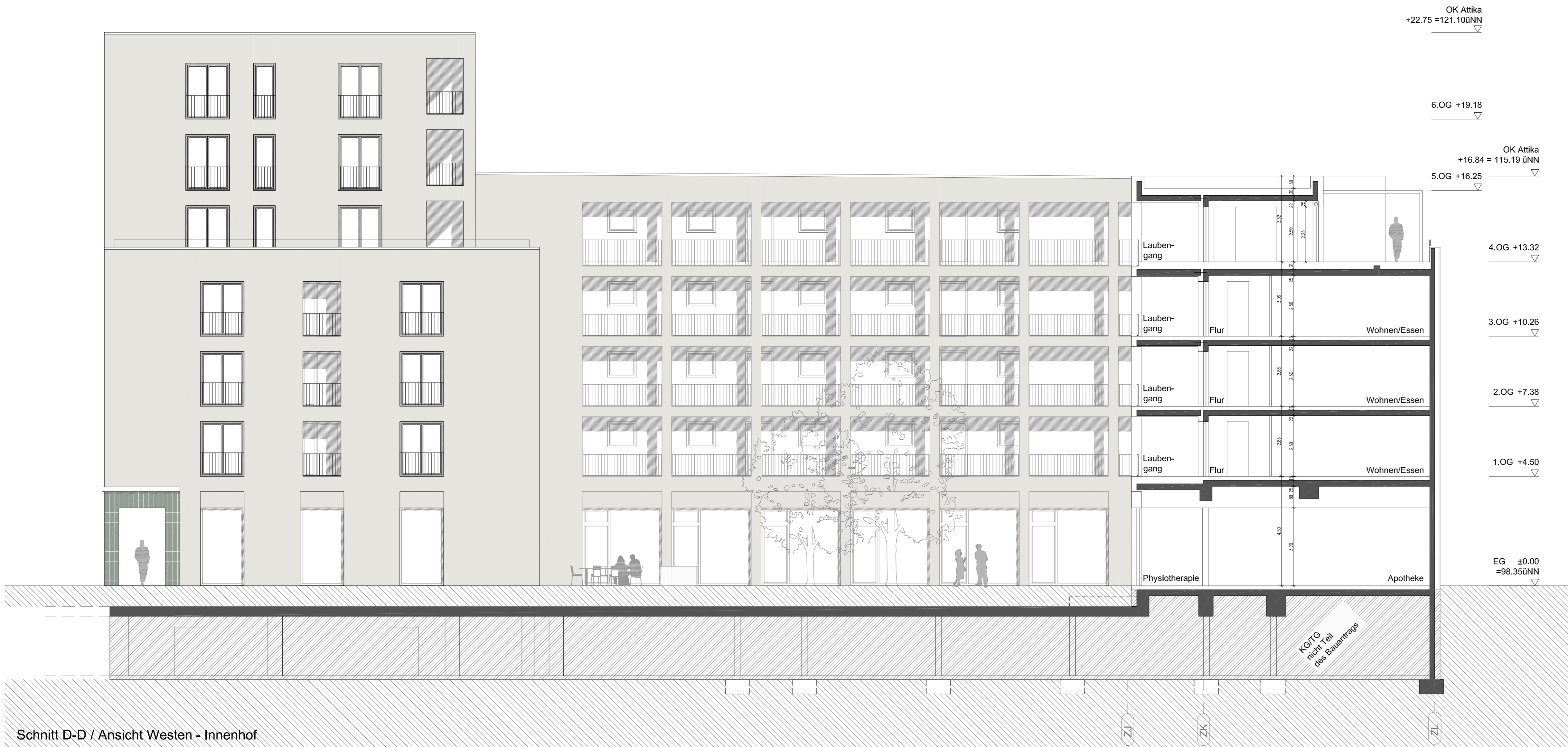

Schnitt D-D / Ansicht Westen - Innenhof

Hinweis:  
 -Die vorliegende Planung bezieht sich ausschließlich auf die oberirdischen Geschosse des Gebäudes. Das Kellergeschoss wurde zusammen mit der Tiefgarage beantragt (AZ 22020664)  
 -Alle Angaben zu den Aussenanlagen sind dem Freiflächenplan zu entnehmen

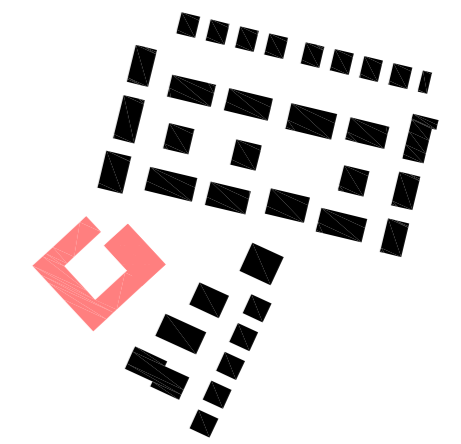

**PROJEKT** Am Schrankenbuckel - Brühl  
 Haus Z - Neubau eines Seniorenzentrums mit 65 WE und Sondernutzungen  
 Am Schrankenbuckel, 68782 Brühl  
 Flst.Nr.: 5224/13, 5224/12

**BAUHERR** Wohnquartier Brühl GmbH & Co.KG  
 Gerhart-Hauptmann-Straße 28  
 69221 Dossenheim  
 Tel 06221 8750135

**ENTWURFS-VERFASSER** BILGER FELLMETH  
 Dipl.-Ing. Simon Fellmeth  
 Mosestrasse 4 60329 Frankfurt am Main  
 Tel 069 972 660 01 mail@bilgerfellmeth.com  
 www.bilgerfellmeth.com

**ZEICHNUNG:** Ansicht Westen, Schnitt D-D / Ansicht Westen Innenhof  
**PLAN NR.:** BRU-SB-Z-ANS-W  
**PHASE:** LP 4  
**MASSSTAB:** 1:100  
**BLATTFORMAT:** 670x900  
**DATUM:** 23.08.2023  
**GEZ:** cf  
**INDEX:**  
**LEGENDE:** ±0.00 = 98.35 üNN  
 BRH beziehen sich auf OK FFB

**DATUM, UNTERSCHRIFT**

**BAUHERR**

**ENTWURFSVERFASSER**





Ansicht Norden - Quartiersmitte

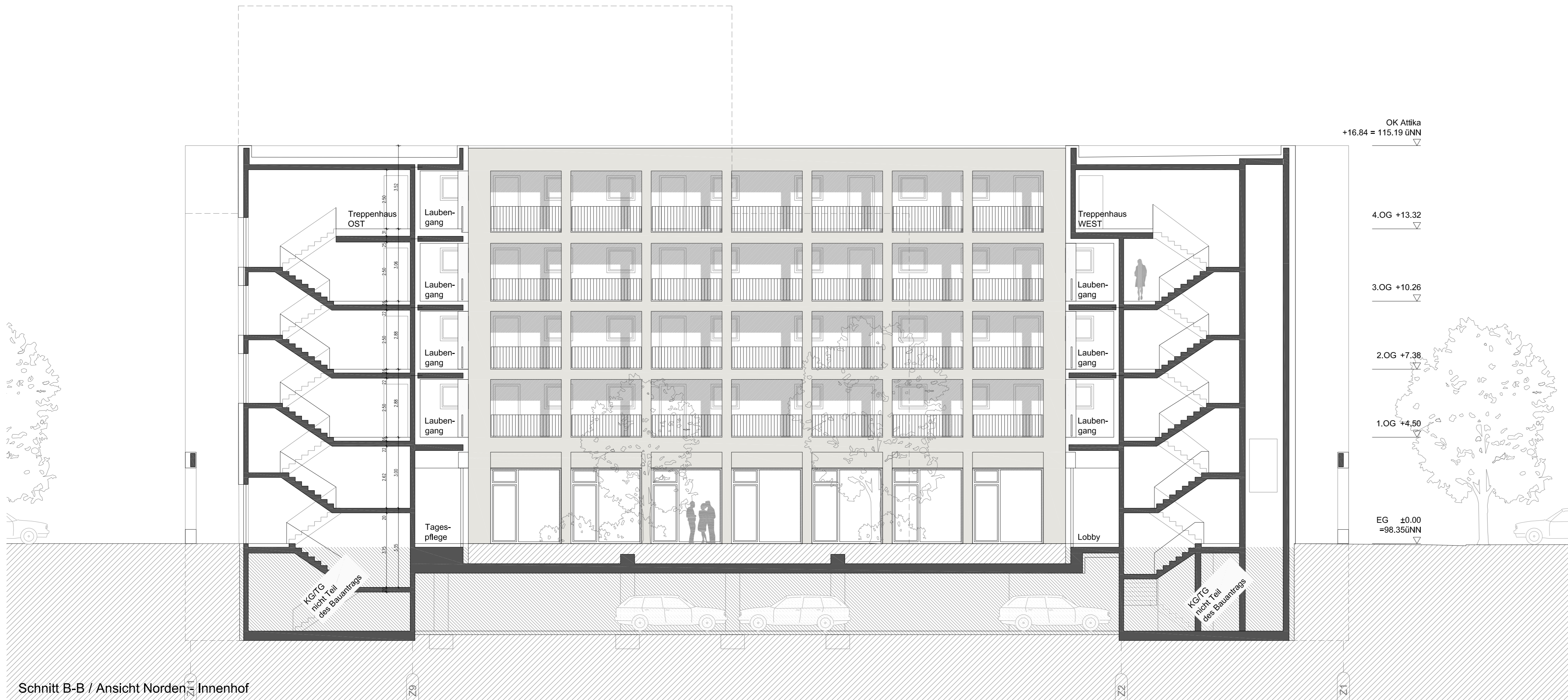

Schnitt B-B / Ansicht Norden - Innenhof

Hinweis:  
 -Die vorliegende Planung bezieht sich ausschließlich auf die oberirdischen Geschosse des Gebäudes. Das Kellergeschoss wurde zusammen mit der Tiefgarage beantragt (AZ 22020664)  
 -Alle Angaben zu den Aussenanlagen sind dem Freiflächenplan zu entnehmen

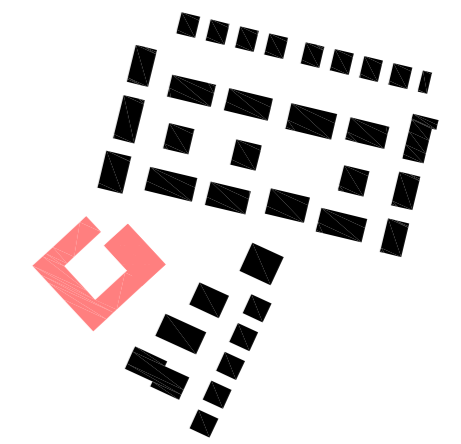

**PROJEKT** Am Schrankenbuckel - Brühl  
 Haus 2 - Neubau direkt Seniorenzentrum mit 65 WE und Sondernutzungen  
 Am Schrankenbuckel, 68782 Brühl  
 Flst.Nr.: 5224/13, 5224/12

**BAUHERR** Wohnquartier Brühl GmbH & Co.KG  
 Gerhart-Hauptmann-Straße 28  
 69221 Dossenheim  
 Tel 06221 8750135

**ENTWURFS-VERFASSER** BILGER FELLMETH  
 Dipl.-Ing., Simon Fellmeth  
 Mosestrasse 4 60329 Frankfurt am Main  
 Tel 069 972 660 01 mail@bilgerfellmeth.com  
 www.bilgerfellmeth.com

**ZEICHNUNG:** Ansicht Norden, Schnitt B-B / Ansicht Norden Innenhof  
**PLAN NR.:** BRU-SB-Z-ANS-N  
**PHASE:** LP 4  
**MASSSTAB:** 1:100  
**BLATTFORMAT:** 670x900  
**DATUM:** 23.08.2023  
**GEZ:** cf  
**INDEX:**  
**LEGENDE:** ±0.00 = 98.35 üNN  
 BRH beziehen sich auf OK FFB

**DATUM, UNTERSCHRIFT**

**BAUHERR**

**ENTWURFSVERFASSER**





Ansicht Osten

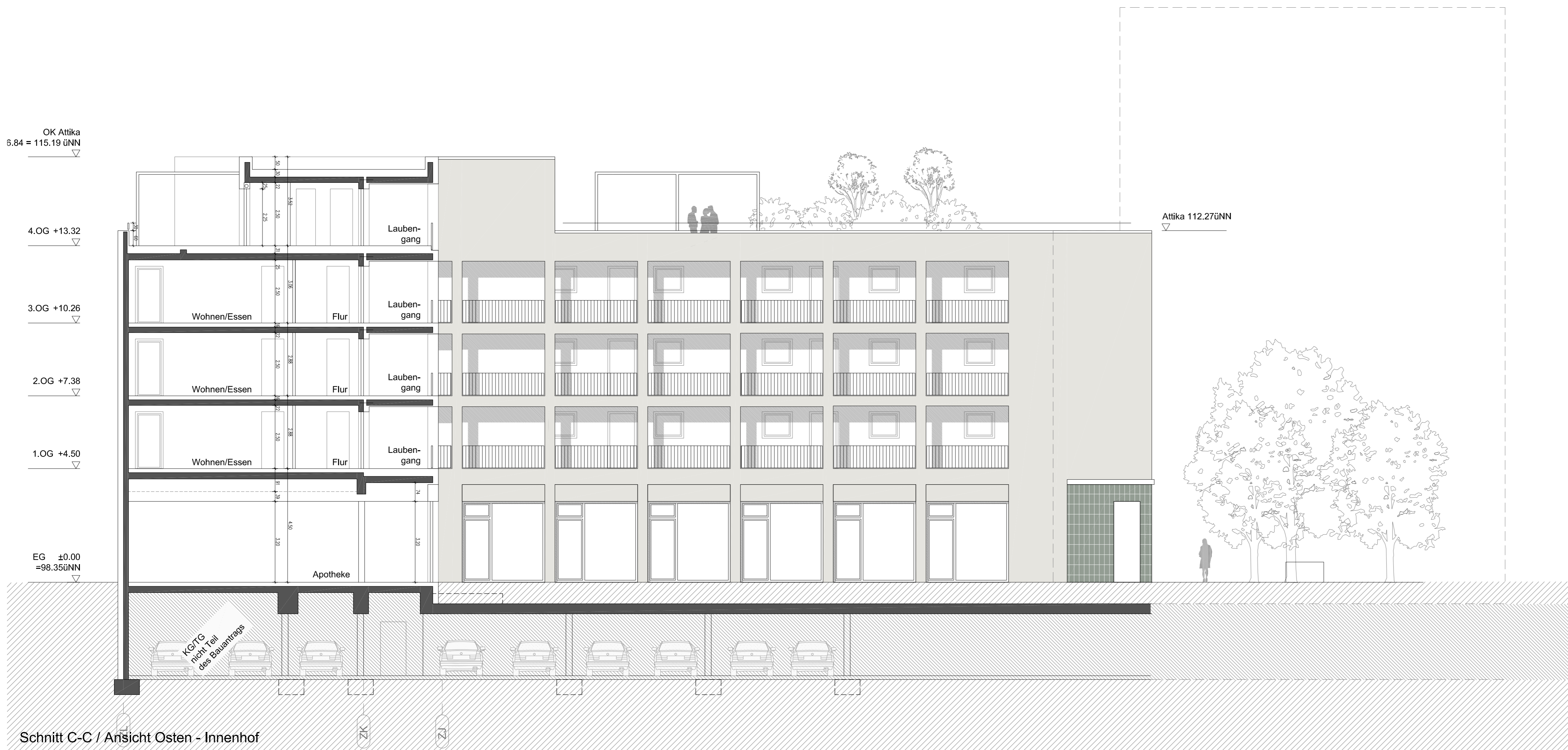

Schnitt C-C / Ansicht Osten - Innenhof

Hinweis:  
 -Die vorliegende Planung bezieht sich ausschließlich auf die oberirdischen Geschosse des Gebäudes. Das Kellergeschoss wurde zusammen mit der Tiefgarage beantragt (AZ 22020664)  
 -Alle Angaben zu den Aussenanlagen sind dem Freiflächenplan zu entnehmen

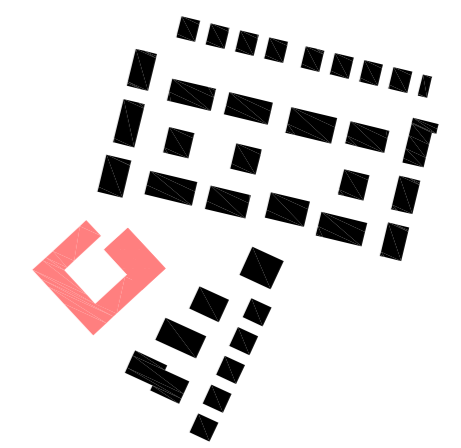

**PROJEKT** Am Schrankenbuckel - Brühl  
 Haus Z - Neubau eines Seniorenzentrums mit 65 WE und Sondernutzungen  
 Am Schrankenbuckel, 68782 Brühl  
 Flst.Nr.: 5224/13, 5224/12

**BAUHERR** Wohnquartier Brühl GmbH & Co.KG  
 Gerhart-Hauptmann-Straße 28  
 69221 Dossenheim  
 Tel 06221 8750135

**ENTWURFS-VERFASSER** BILGER FELLMETH  
 Dipl.-Ing. Simon Fellmeth  
 Mosestrasse 4 60329 Frankfurt am Main  
 Tel 069 972 660 01 mail@bilgerfellmeth.com  
 www.bilgerfellmeth.com

**ZEICHNUNG:** Ansicht Osten, Schnitt C-C / Ansicht Osten  
**PLAN NR:** BRU-SB-Z-ANS-O  
**PHASE:** LP 4  
**MASSSTAB:** 1:100  
**BLATTFORMAT:** 670x900  
**DATUM:** 23.08.2023  
**GEZ:** cf  
**INDEX:**  
**LEGENDE:** ±0.00 = 98.35 üNN  
 BRH beziehen sich auf OK FFB

**DATUM, UNTERSCHRIFT**

**BAUHERR**

**ENTWURFSVERFASSER**