

ANSICHT NORD-OST

Sämtliche Werbeanlagen sind nachrichtlich dargestellt und werden gesondert beantragt.

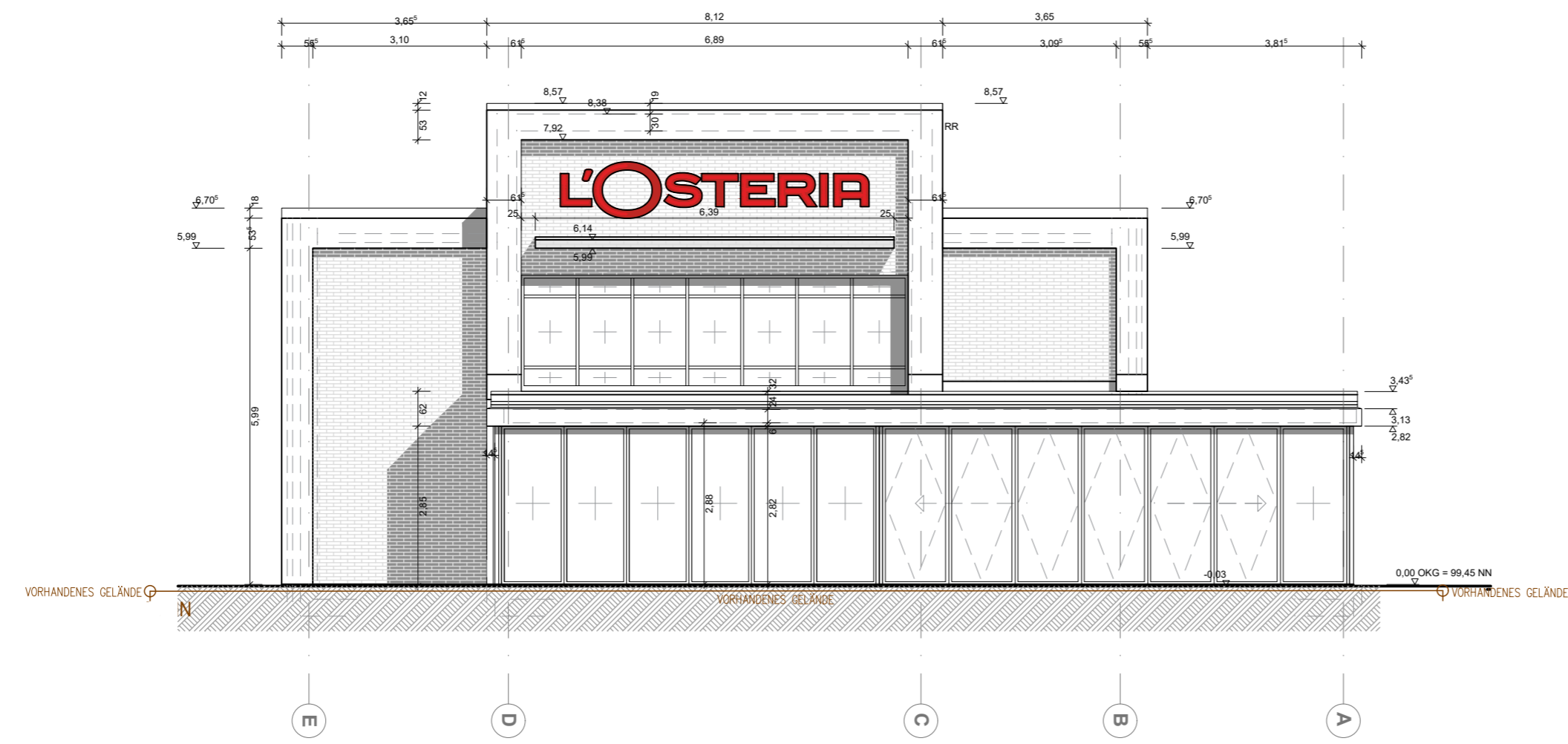

ANSICHT SÜD-OST

0	Plan erstellt	220517 - j
INDEX	INHALT / ÄNDERUNG	GEZ. / DATUM

BAUHERR _____ UNTERSCHRIFT BAUHERR _____

ENTWURF _____ UNTERSCHRIFT VERFASSER _____

Vorbau- und Erschließungsplan zum
 Bebauungsplan Nr. 105
 VBP "Mannheimer Straße links - L'Osteria"

PLANINHALT _____ GESCHOSS _____

Ansichten NO + SO

MASSTAB 1:100	FORMAT A2	INDEX 0
DATEINAME		