

Lageplan

Zeichn. Teil zum Bauantrag
(§4 LBOVVO)

Kreis : Rhein-Neckar-Kreis
 Gemeinde : Brühl
 Gemarkung : Brühl
 Flurstück-Nr. : 3311

0 5 10 15 20

Maßstab 1:500



Darstellung entspricht dem LIKA
 Maße dürfen nicht abgegriffen werden
 Vervielfältigungen, Vergrößerungen und
 Verkleinerungen sind verboten

Gefertigt: Bühl, den 04.06.2024

Ortmann



Ingenieurbüro für Vermessung
Ortmann

(Bürogemeinschaft mit Ortmann und Partner)
 ObV Amtssitz D. Ortmann 77815 Bühl Gartenstraße 10a
 Tel.: 07223/20222 Fax: 07223/40552
 buehl@ib-ortmann.de
 ObV Amtssitz H. Leppert 77652 Offenburg Waltersweierweg 1
 Tel.: 0781/968693-0 Fax: 0781/968693-18
 offenburg@ib-ortmann.de

Ingenieurbüros:
 77704 Oberkirch Raiffeisenstraße 9
 Tel.: 07802/7044-150
 77933 Lahr Einsteinallee 1
 Tel.: 07821/99859-20

DER ENTWURF IST GEISTIGES EIGENTUM DES PLANERS UND URHEBERRECHTLICH GESCHÜTZT. VERVIELFÄLTIGUNGEN UND WEITERGABE AN DRITTE NUR MIT AUSDRÜCKLICHER GENEHMIGUNG DES PLANVERFASSERS. BEI MISSBRAUCH BLEIBEN RECHTLICHE SCHRITTE VORBEHALTEN.

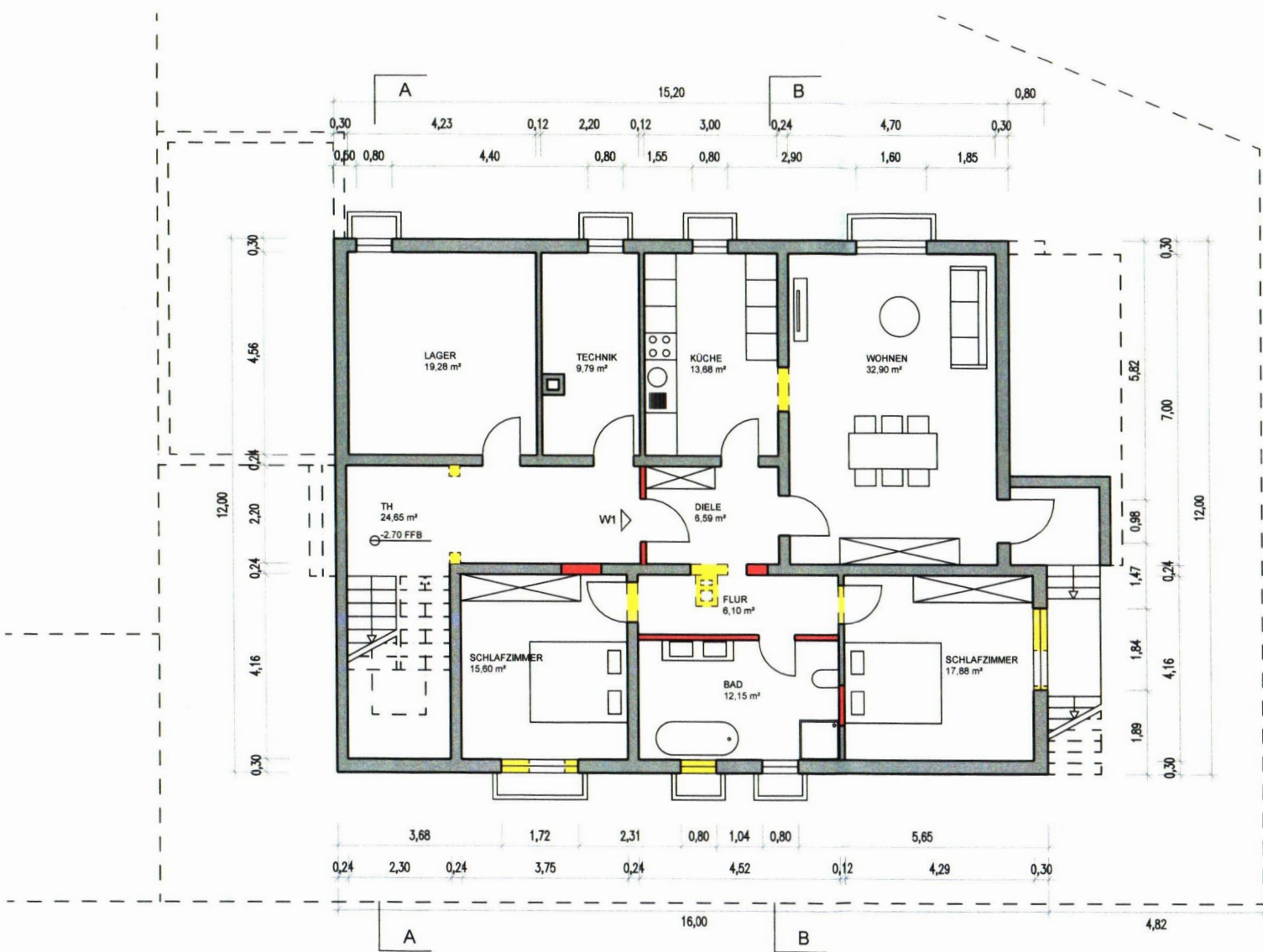

- BESTAND
- NEU
- ABRUCH
- BAUVORHABEN: **UMNUTZUNG VON HOBBYRAUM, WERKSTATT UND LAGERRAUM IN WOHNUNG.**
Elsterweg 3, 68782 BRÜHL
- BAUHERR: Sabrina Mirzwa
Helene Wessel Strasse 8, 68782 BRÜHL
- PLANINHALT: **GRUNDRISS KELLERGESCHOSS**
- MASSSTAB: 1:100
- DATUM / GEZ.: 25.04.2024
- PLAN-NR.: B-01
- CAD-DATEI: 24-012
- BAUHERR:
- ARCHITEKT

KELLERGESCHOSS

archigroup **A·G·S**
architekten

Neulandstraße 11
77855 Achern
fon: 07841/600124
fax: 07841/600126

agsarchitekten@l-online.de
contact@archigroup.de
www.agsarchitekten.de

DER ENTWURF IST GEISTIGES EIGENTUM DES PLANERS UND URHEBERRECHTLICH GESCHÜTZT. VERVIELFÄLTIGUNGEN UND WEITERGABE AN DRITTE NUR MIT AUSDRÜCKLICHER GENEHMIGUNG DES PLANVERFASSERS. BEI MISSBRAUCH BLEIBEN RECHTLICHE SCHRITTE VORBEHALTEN.

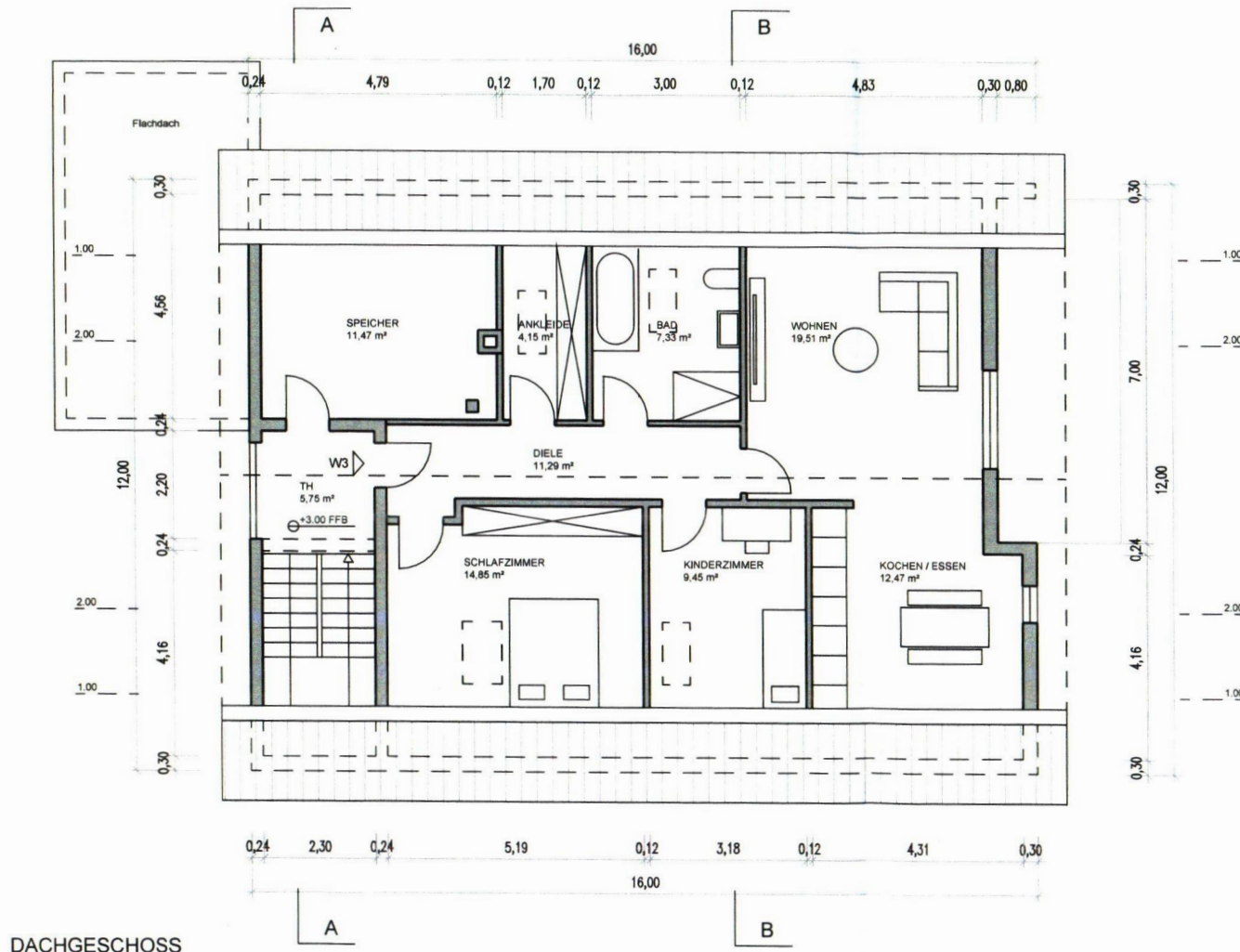

DACHGESCHOSS

- BESTAND
- NEU
- ABBRUCH

BAUVORHABEN: **UMNUTZUNG VON HOBBYRAUM, WERKSTATT UND LAGERRAUM IN WOHNUNG.**

BAUHERR: Sabrina Mirzwa
Helene Wessel Strasse 8, 68782 BRÜHL

PLANINHALT: **GRUNDRISS DACHGESCHOSS**

MASSTAB: 1:100
DATUM / GEZ.: 25.04.2024
PLAN-NR.: B-03
CAD-DATEI: 24-012

BAUHERR



architect
ARCHITEKT

archigroup

A·G·S
architekten

Neulandstraße 11
77855 Achern
fon: 07841/600124
fax: 07841/600126

agsarchitekten@t-online.de
contact@archigroup.de
www.agsarchitekten.de

DER ENTWURF IST GEISTIGES EIGENTUM DES PLANERS UND URHEBERRECHTLICH GESCHÜTZT. VERVIelfÄLTIGUNGEN UND WEITERGABE AN DRITTE NUR MIT AUSDRÜCKLICHER GENEHMIGUNG DES PLANVERFASSERS. BEI MISSBRAUCH BLEIBEN RECHTLICHE SCHRITTE VORBEHALTEN.

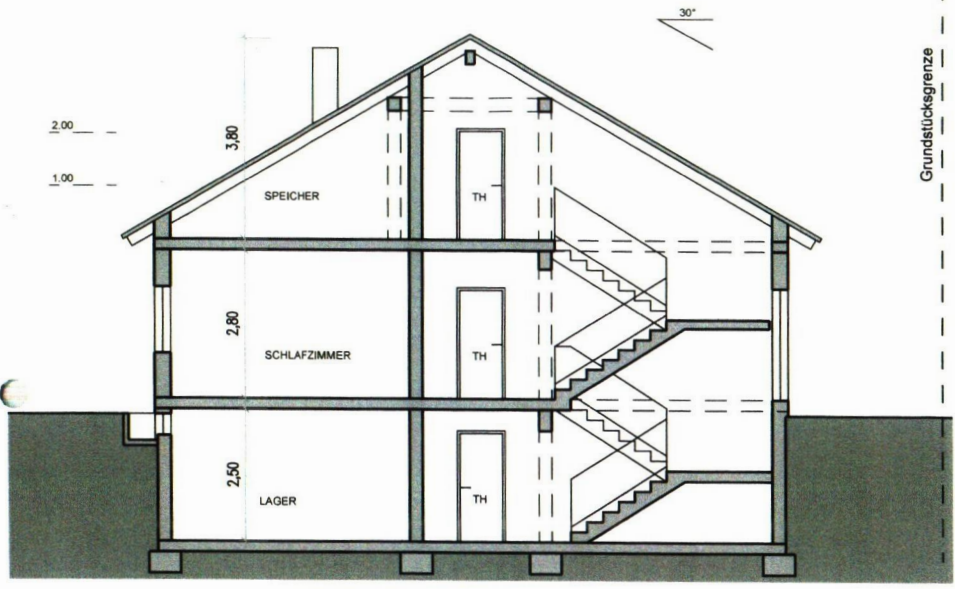

SCHNITT A-A

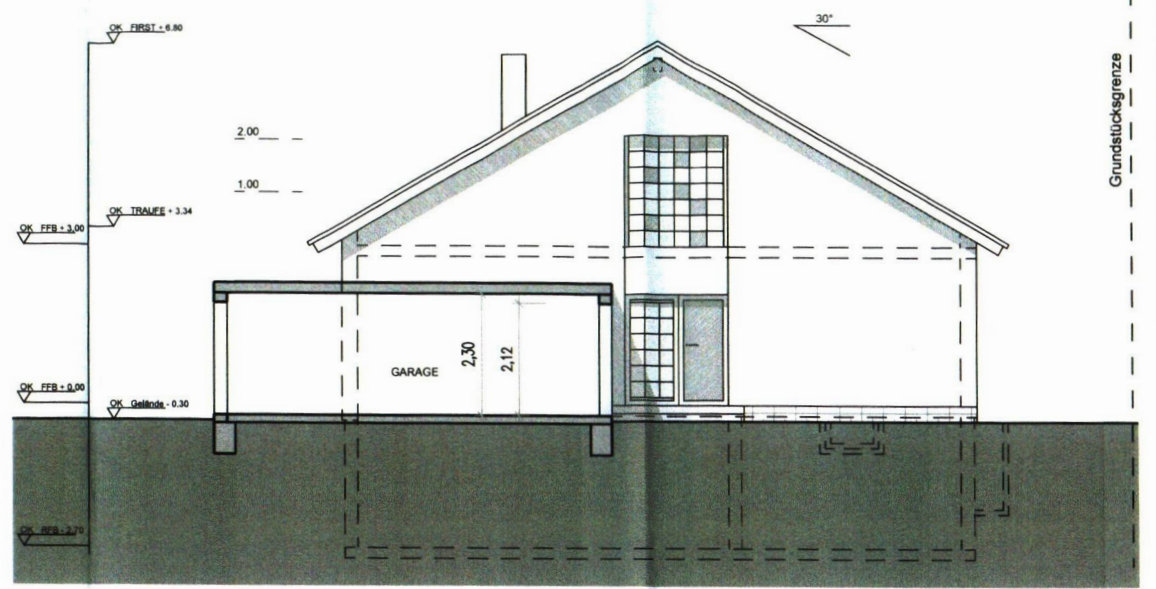

SCHNITT GARAGE

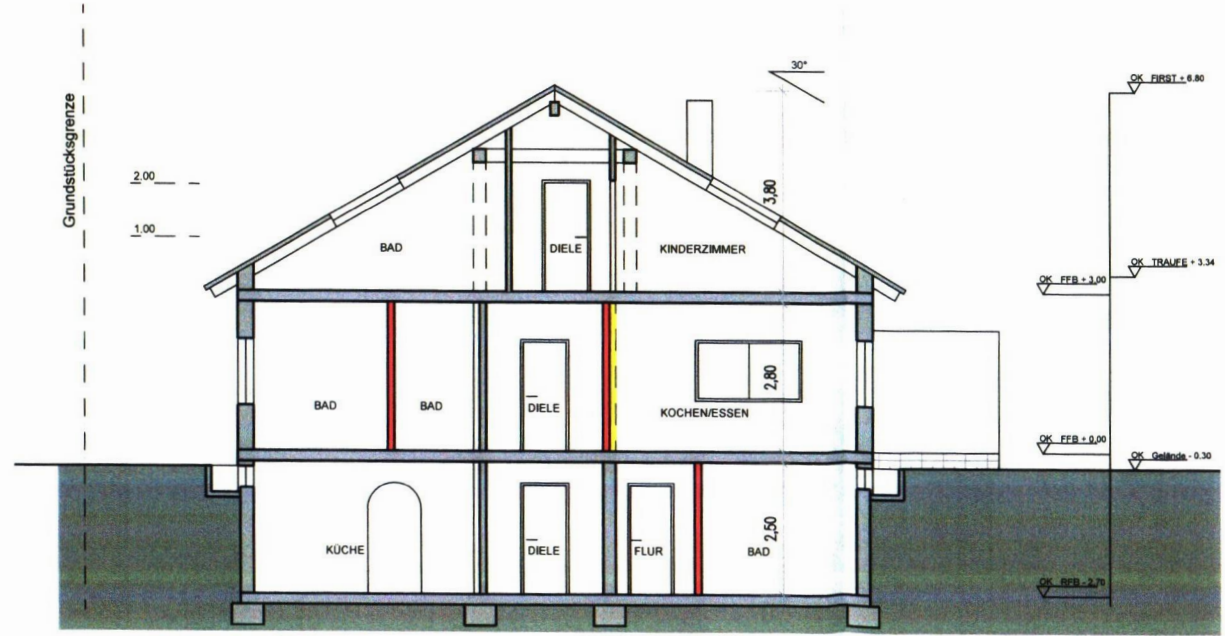

SCHNITT B-B

- BESTAND
- NEU
- ABRUCH
- BAUVORHABEN: **UMNUTZUNG VON HOBBYRAUM, WERKSTATT UND LAGERRAUM IN WOHNUNG.**
- BAUHERR: Elsterweg 3, 68782 BRÜHL
Sabrina Mirzwa
Helene Wessel Strasse 8, 68782 BRÜHL
- PLANINHALT: **SCHNITTE**
- MASSSTAB: 1:100
- DATUM / GEZ.: 25.04.2024
- PLAN-NR.: B-04
- CAD-DATEI: 24-012
- BAUHERR ARCHITEKT

archigroup **A·G·S**
architekten

Neulandsstraße 11
77856 Achern
fon: 07841/600124
fax: 07841/600126

agsarchitekten@t-online.de
contact@archigroup.de
www.agsarchitekten.de

DER ENTWURF IST GEISTIGES EIGENTUM DES PLANERS UND URHEBERRECHTLICH GESCHÜTZT. VERVIELFÄLTIGUNGEN UND WEITERGABE AN DRITTE NUR MIT AUSDRÜCKLICHER GENEHMIGUNG DES PLANVERFASSERS. BEI MISSBRAUCH BLEIBEN RECHTLICHE SCHRITTE VORBEHALTEN.

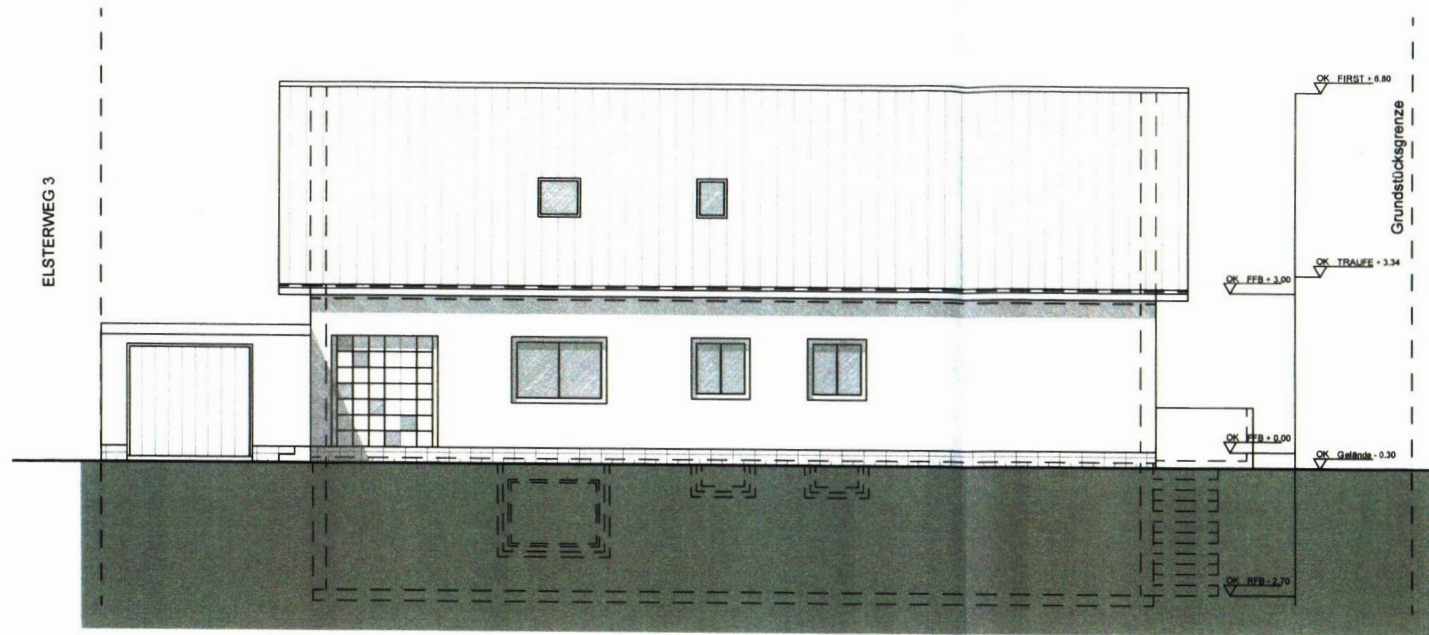

ANSICHT SÜD

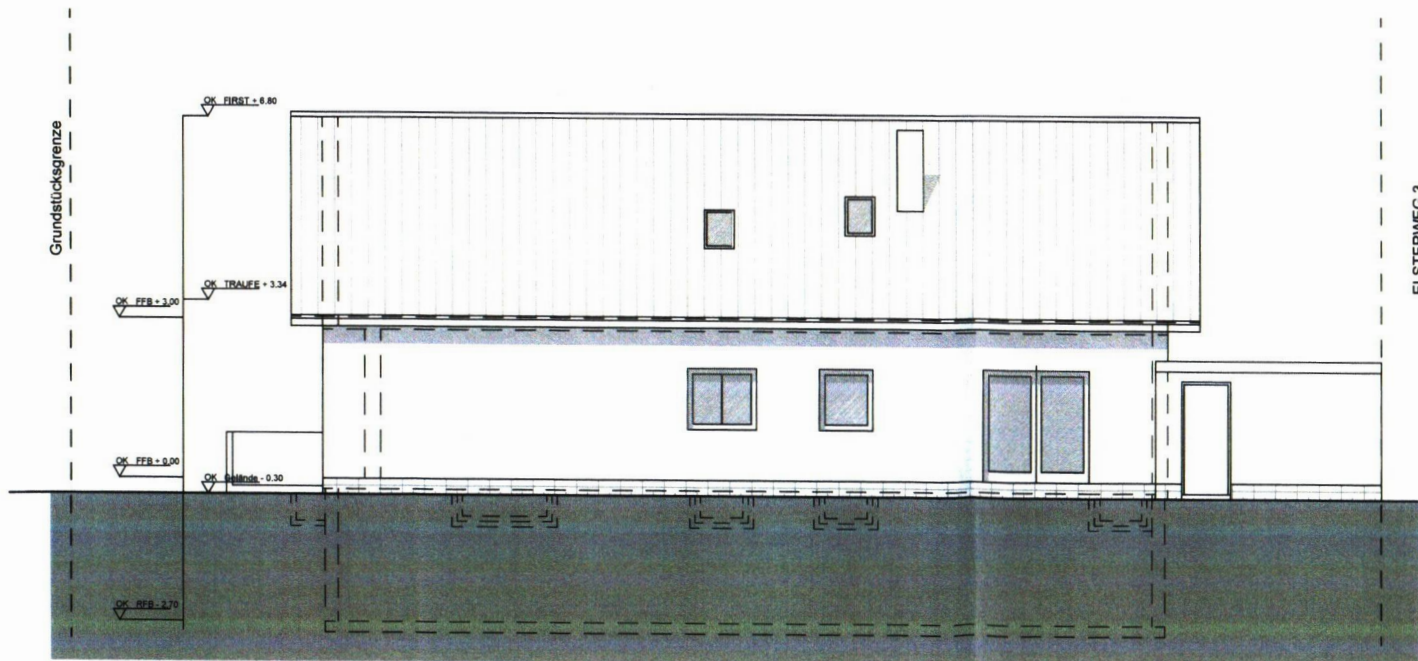

ANSICHT NORD

- BESTAND
- NEU
- ABRUCH
- BAUVORHABEN: **UMNUTZUNG VON HOBBYRAUM, WERKSTATT UND LAGERRAUM IN WOHNUNG.**
Elsterweg 3, 68782 BRÜHL
Sabrina Mirzwa
- BAUHERR: Helene Wessel Strasse 8, 68782 BRÜHL
- PLANINHALT: **ANSICHTEN SÜD UND NORD**
- MASSSTAB: 1:100
- DATUM / GEZ.: 25.04.2024
- PLAN-NR.: B-05
- CAD-DATEI: 24-012
- BAUHERR ARCHITEKT

archigroup

A·G·S
architekten

Neulandstraße 11
7355 Acheron
fon: 07841/600124
fax: 07841/600126

agsarchitekten@t-online.de
contact@archigroup.de
www.agsarchitekten.de

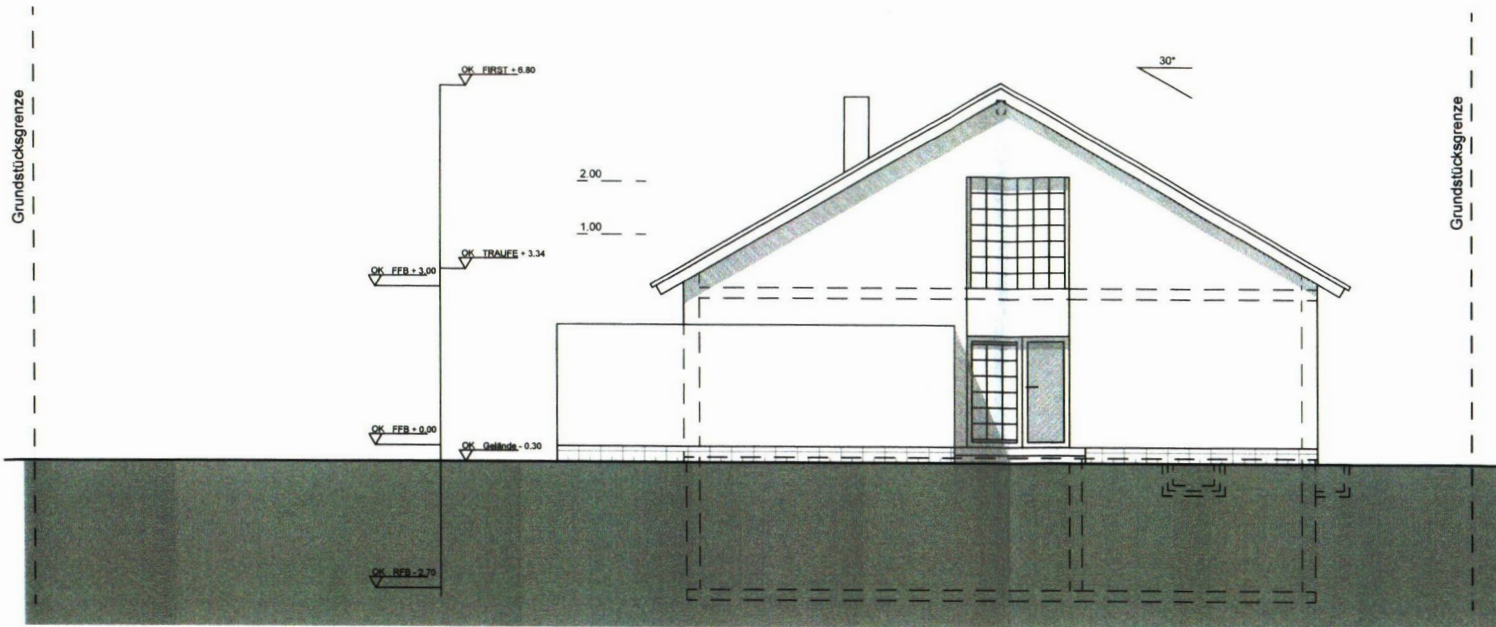

ANSICHT WEST

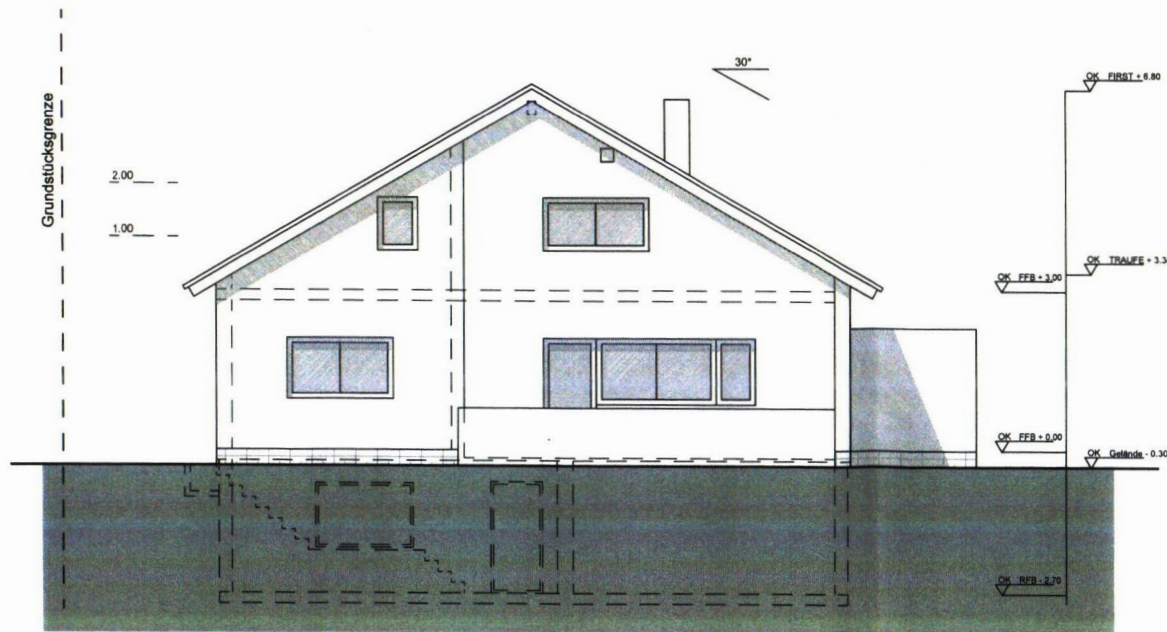

ANSICHT OST

DER ENTWURF IST GEISTIGES EIGENTUM DES PLANERS UND URHEBERRECHTLICH GESCHÜTZT. VERVIELFÄLTIGUNGEN UND WEITERGABE AN DRITTE NUR MIT AUSDRÜCKLICHER GENEHMIGUNG DES PLANVERFASSERS. BEI MISSBRAUCH BLEIBEN RECHTLICHE SCHRITTE VORBEHALTEN.

- BESTAND
- NEU
- ABRUCH
- BAUVORHABEN: **UMNUTZUNG VON HOBBYRAUM, WERKSTATT UND LAGERRAUM IN WOHNUMG.**
- BAUHERR: Elsterweg 3, 68782 BRÜHL
Sabrina Mirzwa
Helene Wessel Strasse 8, 68782 BRÜHL
- PLANINHALT: **ANSICHTEN WEST UND OST**
- MASSSTAB: 1:100
- DATUM / GEZ.: 25.04.2024
- PLAN-NR.: B-06
- CAD-DATEI: 24-012
- BAUHERR
- ARCHITEKT

archigroup

A·G·S
architekten

Neulandstraße 11
77855 Achern
fon: 07841/600124
fax: 07841/600126
agsarchitekten@t-online.de
contact@archigroup.de
www.agsarchitekten.de



Bilder © 2024 Google, Kartendaten © 2024 GeoBasis-DE/BKG (©2009) 5 m