

Die Vorgaben der öffentlich-rechtlichen Vorschriften (LBO / LBOAVO / ENEV), der anerkannten Regeln der Technik (DIN-Vorschriften), sowie die Baustellenverordnung und alle baugenossenschaftlichen Regelungen zum Schutz von Arbeiten auf Baustellen sind zu beachten.

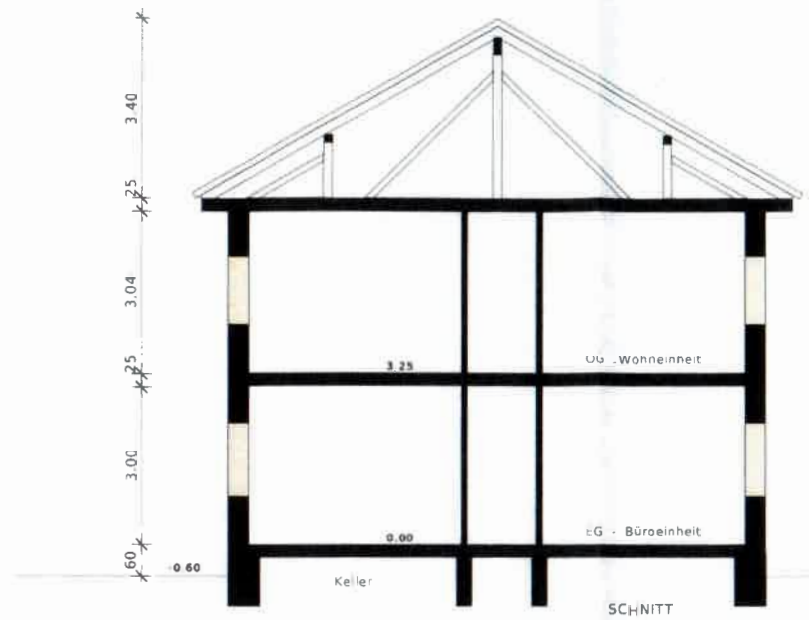

STRASSENANSICHT

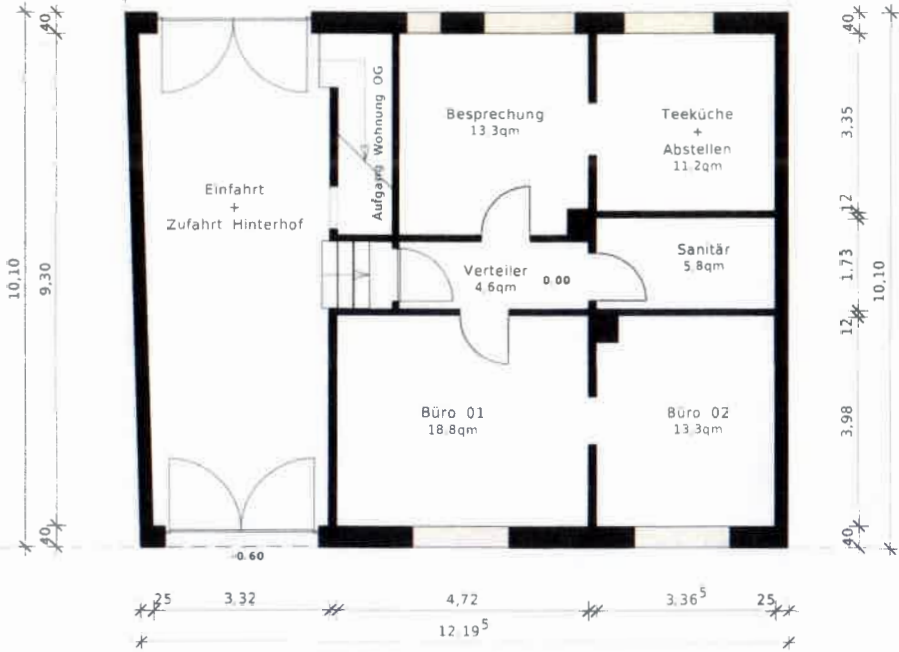
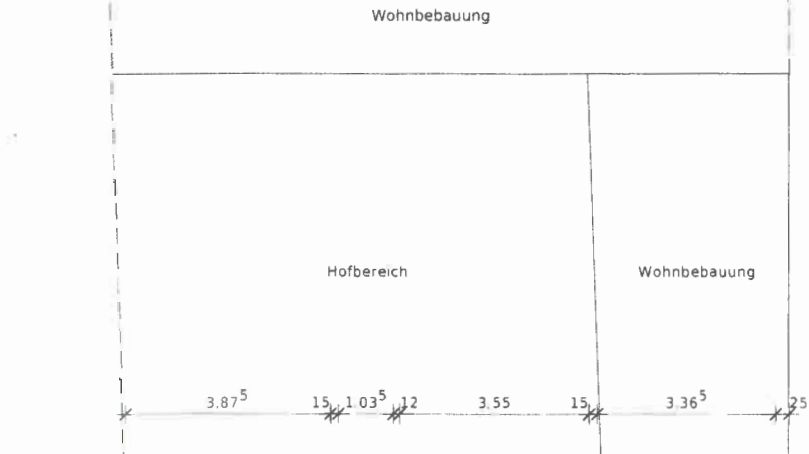

RÜCKANSICHT

ABRUCH
 BESTAND
 NEU

A. Metz
BAUHERIN



BAUINGABEPLANUNG

PROJEKT
Umnutzung Wohn- in Büroeinheit
Friedrichstraße 12
68782 Brühl

BAUHER
Anja Metz
Friedrichstraße 12
68782 Brühl

ARCHITECT
ansorgearchitekt(en)
königsbergerstr. 3
68723 schwetzingen
fon 06202 - 12 89 40
www.ansorge-architekten.de

PLAN
GRUNDRISS ERDGESCHOSS
SCHNITT / ANSICHTEN

06.06.24

MASSSTAB M 1:100 PLANNUMMER BE-001