

# Erdgeschoss

Lilienhauses	PROJEKTINFO:			Änderungstabelle		
	Index	Änderung	Datum	Index	Änderung	Datum
Projektnummer: 2024-04	Leistungsphase: Genehmigungsplanung	Plannummer: GP-03				
Maßstab: 1 : 100	Gezeichnet von: Juneid	Planinhalt: Erdgeschoss				
Datum: 06.04.2024						

DER AUSFÜHRENDE IST VERPFLICHTET, ALLE BESTANDSMASSE UND PLANKOTEN VOR ARBEITSBEGINN ZU ÜBERPRÜFEN. DIESE ZEICHNUNG IST UNSER GEISTIGES EIGENTUM UND UNTERLIEGT DEM URHEBERRECHT. EINE VERVIELFÄLTIGUNG, AUSHÄNDIGUNG AN DRITTE PERSONEN ODER ÜBERLASSUNG AN KONKURRENZFIRMEN IST UNTERSAGT.

Garage  
(Nachbar)

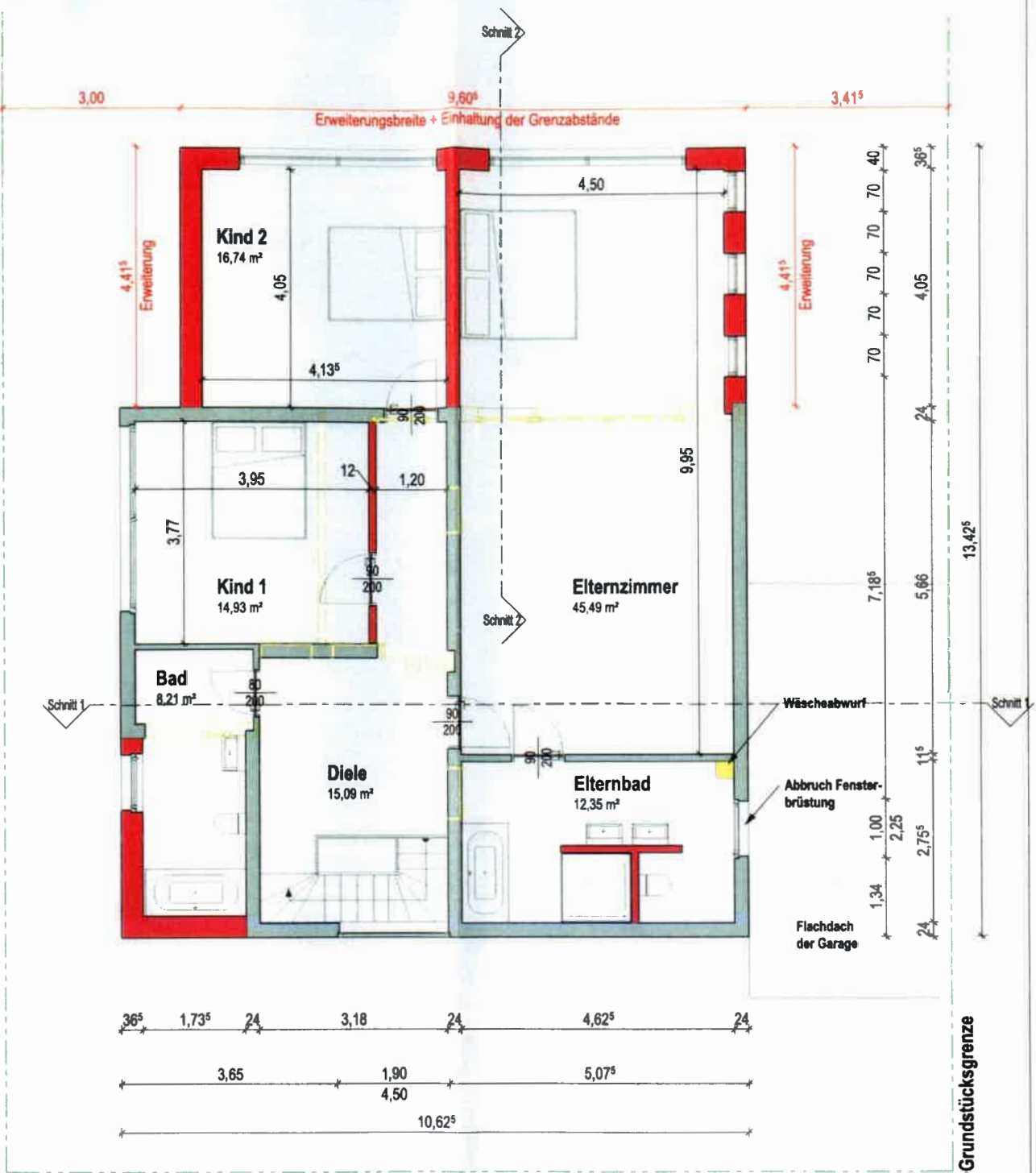
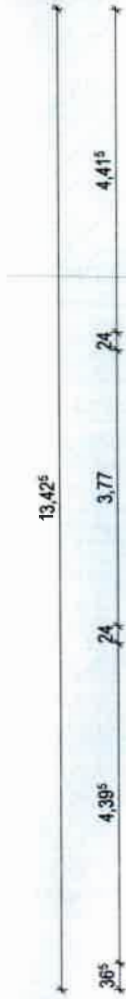

# Dachgeschoss

PROJEKTINFO:			Änderungstabelle		
Index	Änderung	Datum			
Projektnummer: <b>2024-04</b>	Leistungsphase: <b>Genehmigungsplanung</b>	Plannummer: <b>GP-04</b>			
Maßstab: <b>1 : 100</b>	Gezeichnet von: <b>Juneid</b>	Planinhalt: <b>KG + DG</b>			
Datum: <b>06.04.2024</b>					

DER AUSFÜHRENDE IST VERPFLICHTET, ALLE BESTANDSMASSE UND PLANKOTEN VOR ARBEITSBEGINN ZU ÜBERPRÜFEN. DIESE ZEICHNUNG IST UNSER GEISTIGES EIGENTUM UND UNTERLIEGT DEM URHEBERRECHT. EINE VERVIELFÄLTIGUNG, AUSHÄNDIGUNG AN DRITTE PERSONEN ODER ÜBERLASSUNG AN KONKURRENZFIRMEN IST UNTERSAGT.

# HAUS ARNAOUT

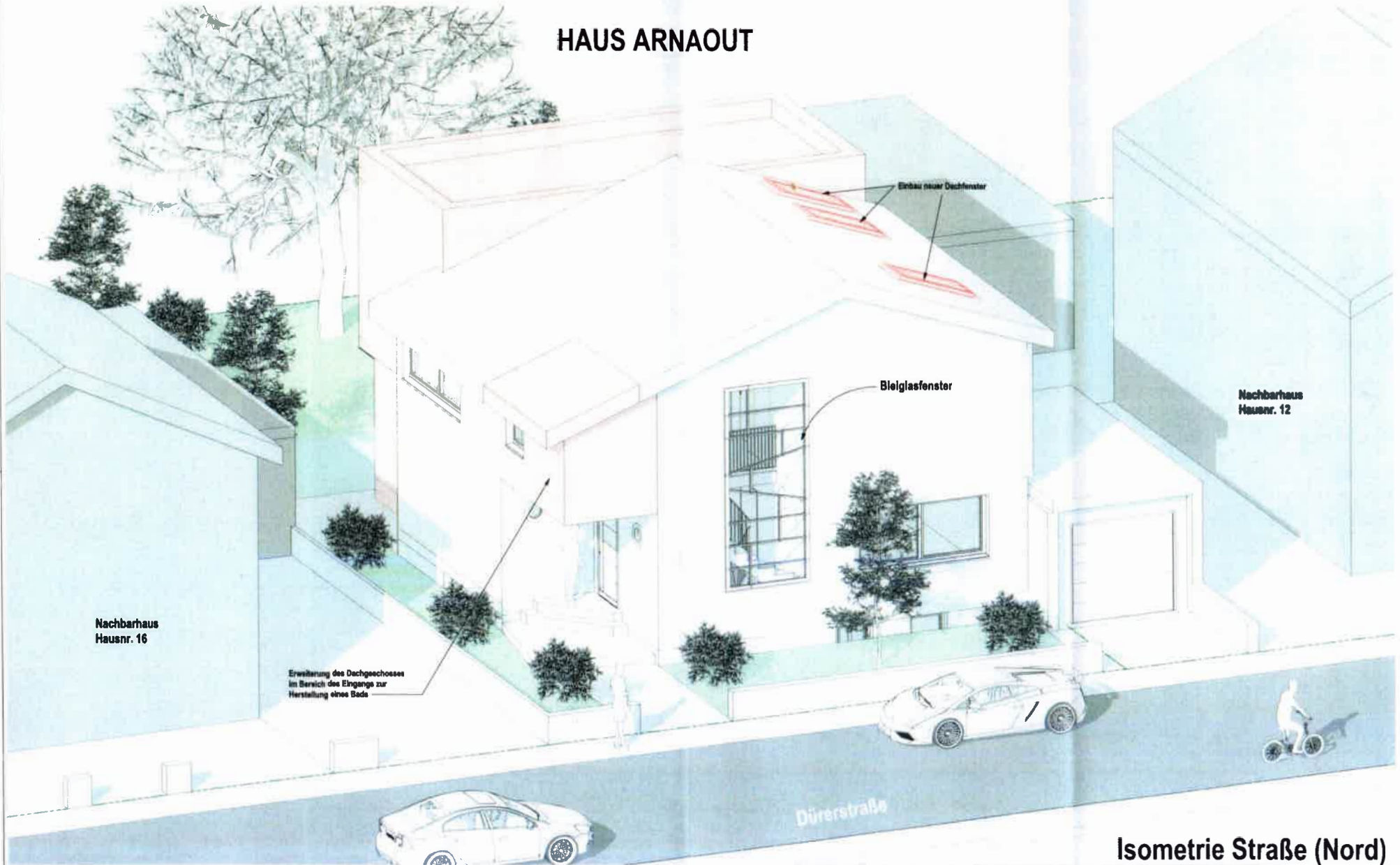

## Isometrie Straße (Nord)

<b>ENTWURFSVERFASSER:</b>		<b>AUFTRAGGEBER:</b>		<b>BAUVORHABEN:</b>			<b>PROJEKTINFO:</b>			<b>Änderungstabelle</b>					
Architektur Kontor Junold und Bepko PartGmbB		Rami Arnaut Dürerstraße 14 68782 Brühl		Erweiterung eines Einfamilienhauses Dürerstraße 14 68782 Brühl Flurstück 2439			Projektnummer: 2024-04			Leistungsphase: Genehmigungsplanung			Plannummer: GP-01		
Küferstraße 4-8, 68167 Mannheim Tel: +49 (0) 921 43709 136 Mobil: +49 (0) 179 438 4088 E-Mail: info@akj-kontor.de		Unterschrift: <i>Rami Arnaut</i>					Maßstab: Gezeichnet von: Junold			Planinhalt: Isometrie Straße Nord			Index		
							Datum: 06.04.2024			Änderung			Datum:		
<small>DER AUSFÜHRENDE IST VERPFLICHTET, ALLE BESTANDSMASSE UND PLANKOTEN VOR ARBEITSBEGINN ZU ÜBERPRÜFEN. DIESE ZEICHNUNG IST UNSER GEISTIGES EIGENTUM UND UNTERLIEGT DEM URHABERRECHT. EINE VERVIelfÄLTIGUNG, AUSHÄNGUNG AN DRITTE PERSÖNLICHEN ODER ÜBERLASSUNG AN SONSTIGEN ZERWEHREN IST UNTERSAGT.</small>															

# HAUS ARNAOUT

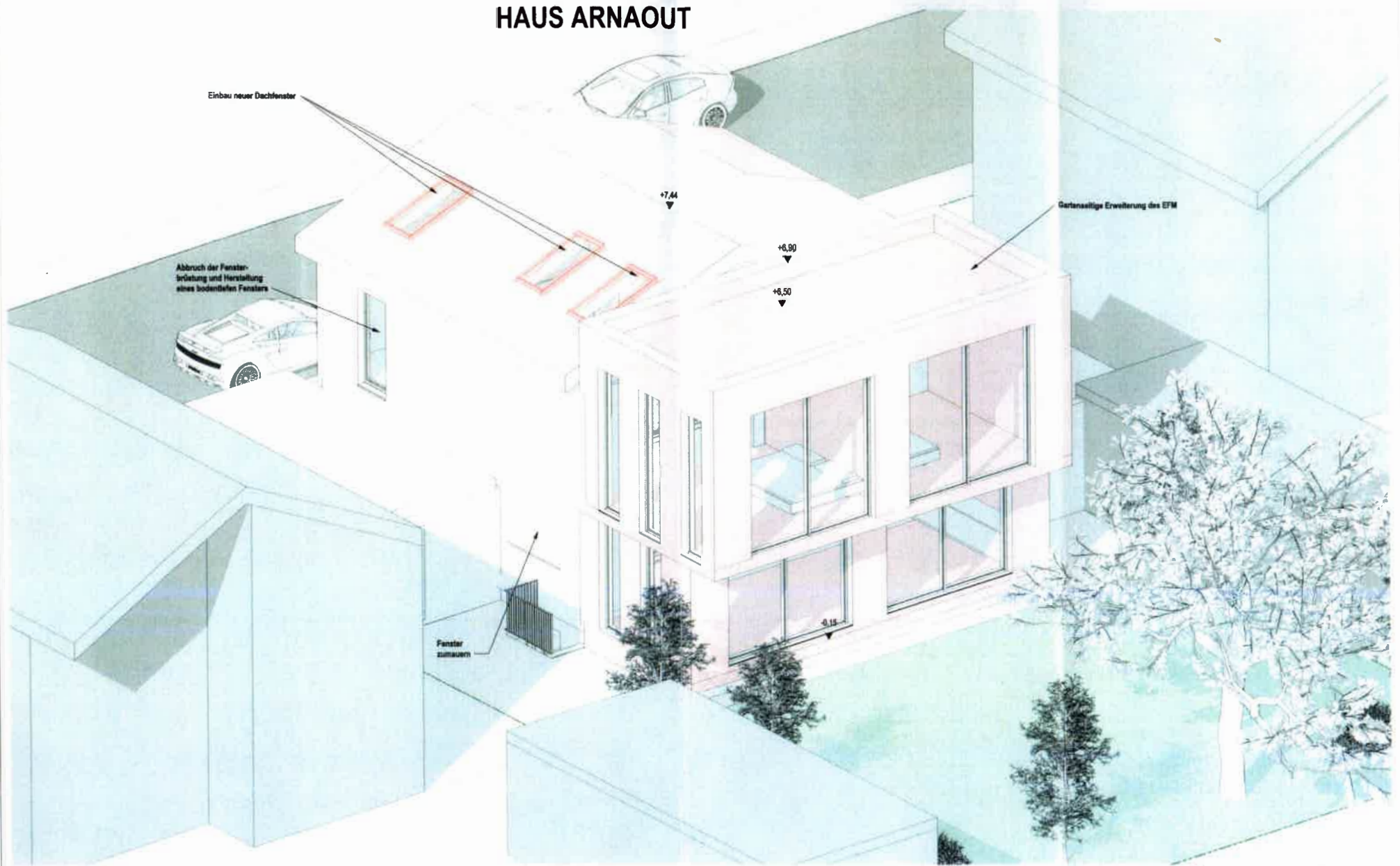

Isometrie Garten (Süd)

<b>ENTWURFSVERFASSER:</b> Architektur Kontor Junaid und Bejroh PartioMB Unterschrift:		<b>AUFTRAGGEBER:</b> Rami Arnaout Dürerstraße 14 68782 Brühl Unterschrift: <i>Rami Arnaout</i>		<b>BAUVORHABEN:</b> Erweiterung eines Einfamilienhauses Dürerstraße 14 68782 Brühl Flurstück 2439		<b>PROJEKTINFO:</b> Projektnummer: 2024-04 Leistungsphase: Genehmigungsplanung Gezeichnet von: Junaid Datum: 06.04.2024			<b>Plannummer:</b> GP-02 <b>Planinhalt:</b> Isometrie Garten; Süd			<b>Änderungstabelle</b>												
							<table border="1"> <thead> <tr> <th>Index</th> <th>Änderung</th> <th>Datum</th> </tr> </thead> <tbody> <tr><td> </td><td> </td><td> </td></tr> <tr><td> </td><td> </td><td> </td></tr> <tr><td> </td><td> </td><td> </td></tr> <tr><td> </td><td> </td><td> </td></tr> </tbody> </table>			Index	Änderung	Datum												
Index	Änderung	Datum																						
Kulfensdr. 4-8, 68187 Mannheim Tel: +49 (0) 621 43700 136 Mobil: +49 (0) 179 439 4095 E-Mail: info@akj-kontor.de		<small>DER AUSFÜHRENDE IST VERPFLICHTET, ALLE BESTANDSMASSE UND PLANKOTEN VOR ARBEITSBEGINN ZU ÜBERPRÜFEN. DIESE ZEICHNUNG IST UNSERGEISTIGES EIGENTUM UND UNTERLIEGT DEM URHEBERRECHT. FÜR NACHKOPFUNG, AUSLENDINGEN AN DRITTE PERSONEN ODER DIESESSUNG AN KONKURRENZZUFIRMEN IST UNTERSAGT.</small>																						

▼ Frist = +7,440

▼ Flachdach = +6,500

▼ DA - OKFFB = +5,500

▼ OG - OKFFB = +2,750

▼ EG - OKFFB = +0,000

▼ Außenanlage = -0,600

▼ KG - OKFFB = -2,750

### Nutzflächenberechnung

Ebene	Nr	Name	Brutto	Umfang
KG - OKFFB	50	Keller	22,39 m <sup>2</sup>	1951,0 cm
KG - OKFFB	51	Keller	15,65 m <sup>2</sup>	1720,0 cm
KG - OKFFB	52	Vorraum	13,55 m <sup>2</sup>	1836,1 cm
KG - OKFFB	53	Öltank	6,64 m <sup>2</sup>	1031,0 cm
KG - OKFFB	54	Heizung	4,47 m <sup>2</sup>	861,0 cm
KG - OKFFB	55	Keller	7,69 m <sup>2</sup>	1247,0 cm
KG - OKFFB	65	Lager	20,48 m <sup>2</sup>	1911,5 cm
KG - OKFFB			90,88 m <sup>2</sup>	

EG - OKFFB	39	Garage	20,48 m <sup>2</sup>	1911,5 cm
EG - OKFFB	40	Wohnküche	83,86 m <sup>2</sup>	4180,0 cm
EG - OKFFB	42	Diele	11,59 m <sup>2</sup>	1496,0 cm
EG - OKFFB	56	WC	3,31 m <sup>2</sup>	730,0 cm
EG - OKFFB	63	Vorrat	3,37 m <sup>2</sup>	864,0 cm
EG - OKFFB	64	Abstell.	1,43 m <sup>2</sup>	480,0 cm
EG - OKFFB			124,03 m <sup>2</sup>	

OG - OKFFB	44	Elternzimmer	45,49 m <sup>2</sup>	2914,7 cm
OG - OKFFB	45	Elternbad	12,35 m <sup>2</sup>	2128,0 cm
OG - OKFFB	46	Diele	15,09 m <sup>2</sup>	2201,4 cm
OG - OKFFB	49	Bad	8,21 m <sup>2</sup>	1314,1 cm
OG - OKFFB	61	Kind 2	16,74 m <sup>2</sup>	1636,4 cm
OG - OKFFB	62	Kind 1	14,93 m <sup>2</sup>	1546,2 cm
OG - OKFFB			112,81 m <sup>2</sup>	
Gesamt: 19			327,72 m <sup>2</sup>	

### Wohnflächenberechnung

Ebene	Nr	Name	Belegung	Brutto	Umfang
EG - OKFFB	40	Wohnküche	WN	83,86 m <sup>2</sup>	4180,0 cm
EG - OKFFB	42	Diele	WN	11,59 m <sup>2</sup>	1496,0 cm
EG - OKFFB	56	WC	WN	3,31 m <sup>2</sup>	730,0 cm
EG - OKFFB	63	Vorrat	WN	3,37 m <sup>2</sup>	864,0 cm
EG - OKFFB	64	Abstell.	WN	1,43 m <sup>2</sup>	480,0 cm
EG - OKFFB				103,55 m <sup>2</sup>	

OG - OKFFB	44	Elternzimmer	WN	45,49 m <sup>2</sup>	2914,7 cm
OG - OKFFB	45	Elternbad	WN	12,35 m <sup>2</sup>	2128,0 cm
OG - OKFFB	46	Diele	WN	15,09 m <sup>2</sup>	2201,4 cm
OG - OKFFB	49	Bad	WN	8,21 m <sup>2</sup>	1314,1 cm
OG - OKFFB	61	Kind 2	WN	16,74 m <sup>2</sup>	1636,4 cm
OG - OKFFB	62	Kind 1	WN	14,93 m <sup>2</sup>	1546,2 cm
OG - OKFFB				112,81 m <sup>2</sup>	
Gesamt: 11				216,36 m <sup>2</sup>	



▼ Frist = +7,440

▼ Flachdach = +6,500

▼ DA - OKFFB = +5,500

▼ OG - OKFFB = +2,750

▼ EG - OKFFB = +0,000

▼ Außenanlage = -0,600

▼ KG - OKFFB = -2,750

## Schnitt 2-2

milienhauses	PROJEKTINFO:			Änderungstabelle		
	Projektnummer: 2024-04	Leistungsphase: Genehmigungsplanung	Plannummer: GP-05	Index	Änderung	Da
	Maßstab: 1 : 100	Gezeichnet von: Juneid	Planinhalt: Schnitte			
	Datum: 06.04.2024					

DER AUSFÜHRENDE IST VERPFLICHTET, ALLE BESTANDSMASSE UND PLANKOTEN VOR ARBEITSBEGINN ZU ÜBERPRÜFEN. DIESE ZEICHNUNG IST UNSER GEISTIGES EIGENTUM UND UNTERLIEGT DEM URHEBERRECHT. EINE VERVIELFÄLTIGUNG, AUSHÄNDIGUNG AN DRITTE PERSONEN ODER ÜBERLASSUNG AN KONKURRENZFIRMEN IST UNTERSAGT.