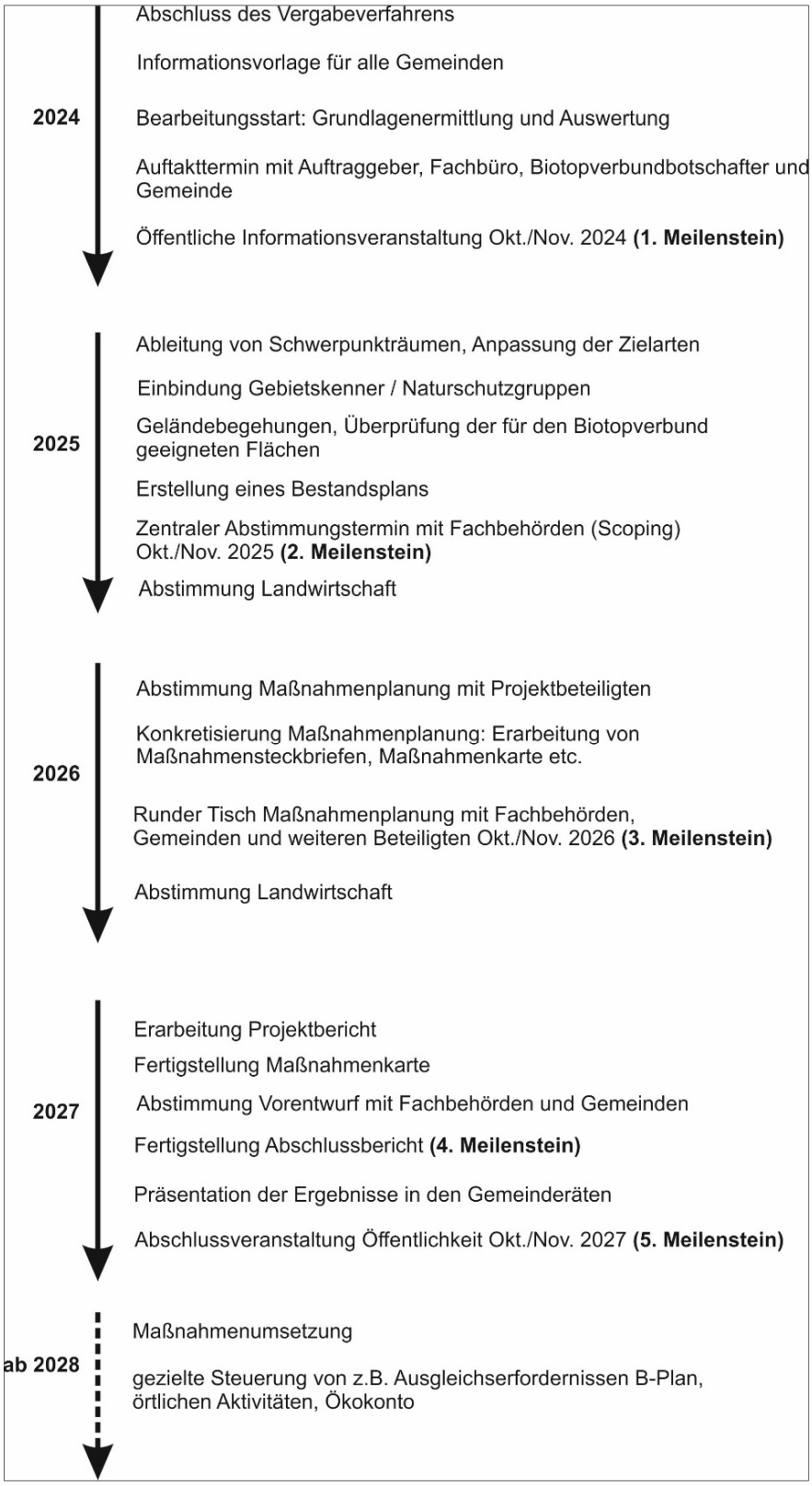

Abbildung 1: Planungsprozess mit Meilensteinen

Anlage 1

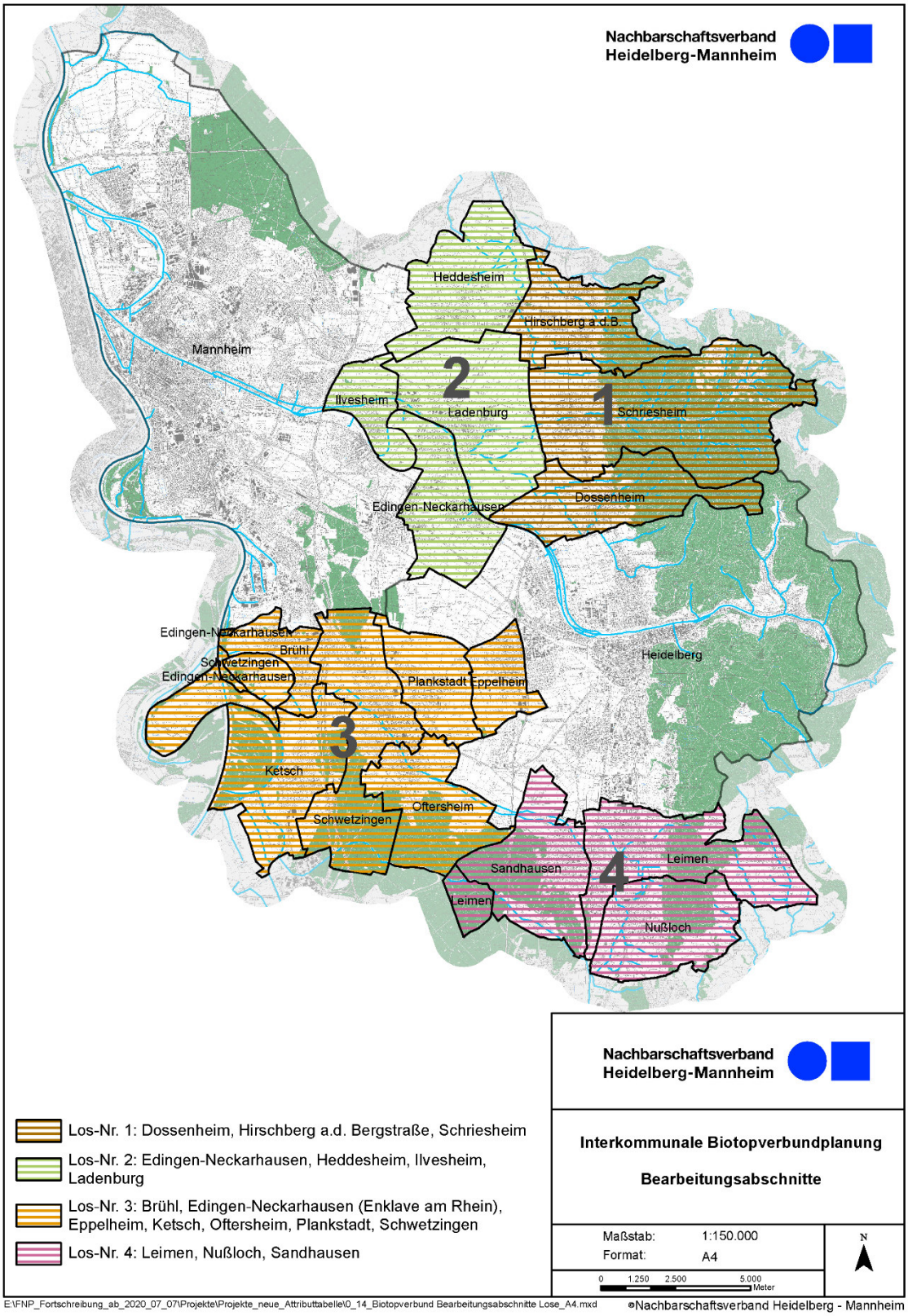
Nachbarschaftsverband
Heidelberg-Mannheim
Heddesheim
Hirschberg a.d.B.
Mannheim
2
1
Ilvesheim
Ladenburg
Schriesheim
Dossenheim
Edingen-Neckarhausen
Edingen-Neckarhausen
Brühl
Schwetzingen
Edingen-Neckarhausen
Heidelberg
Plankstadt
Eppelheim
3
Ketsch
Oftersheim
Schwetzingen
Sandhausen
4
Leimen
Leimen
Nußloch
Los-Nr. 1: Dossenheim, Hirschberg a.d. Bergstraße, Schriesheim
Los-Nr. 2: Edingen-Neckarhausen, Heddesheim, Ilvesheim, Ladenburg
Los-Nr. 3: Brühl, Edingen-Neckarhausen (Enklave am Rhein), Eppelheim, Ketsch, Oftersheim, Plankstadt, Schwetzingen
Los-Nr. 4: Leimen, Nußloch, Sandhausen
Nachbarschaftsverband
Heidelberg-Mannheim
Interkommunale Biotopverbundplanung
Bearbeitungsabschnitte
Maßstab: 1:150.000
Format: A4
0 1.250 2.500 5.000 Meter
N
E:\FNP_Fortschreibung_ab_2020_07_07\Projekte\Projekte_neue_Attributtabelle\0_14_Biotopverbund Bearbeitungsabschnitte Lose_A4.mxd
©Nachbarschaftsverband Heidelberg - Mannheim