

Schnitt A-A

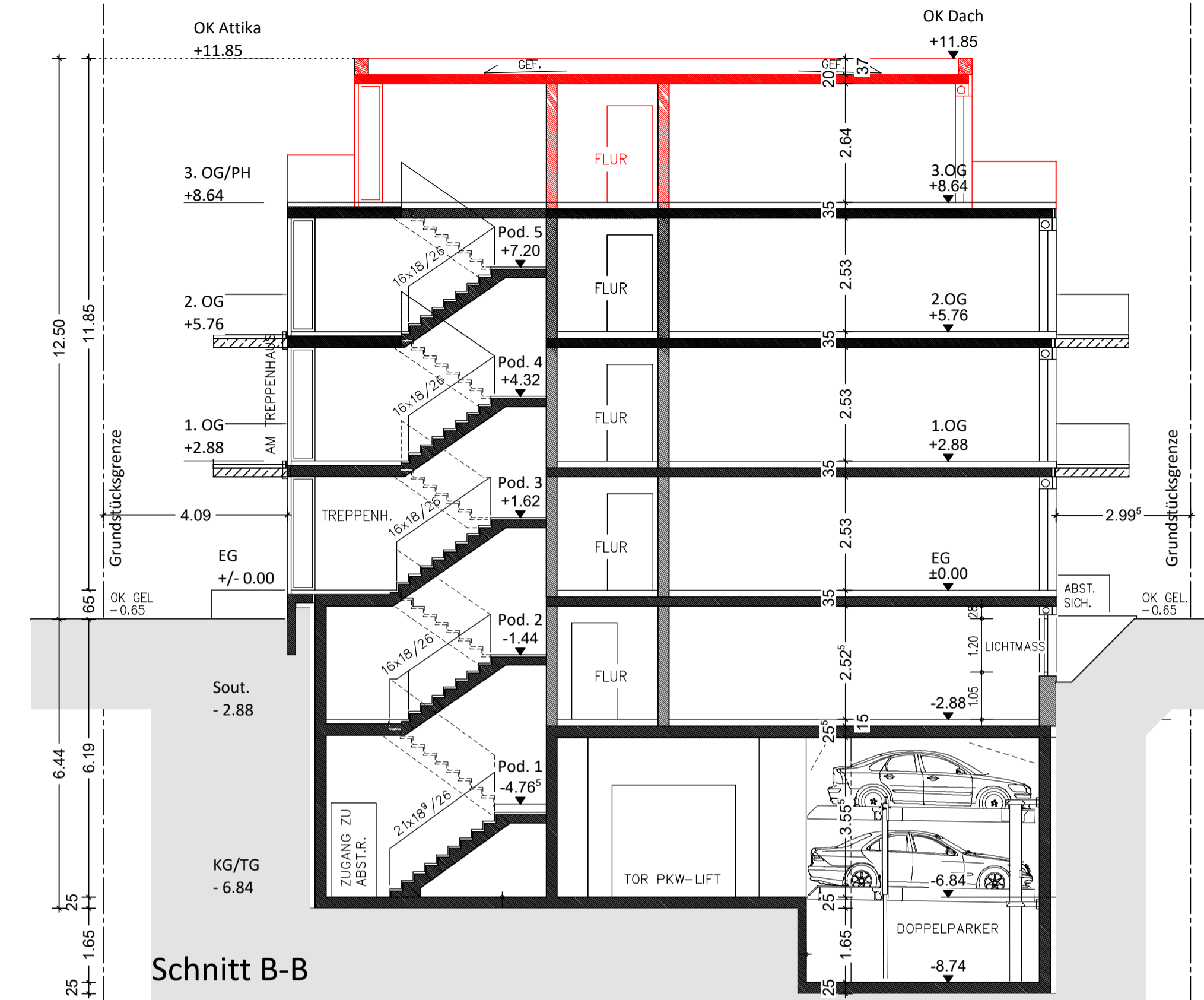

Schnitt B-B

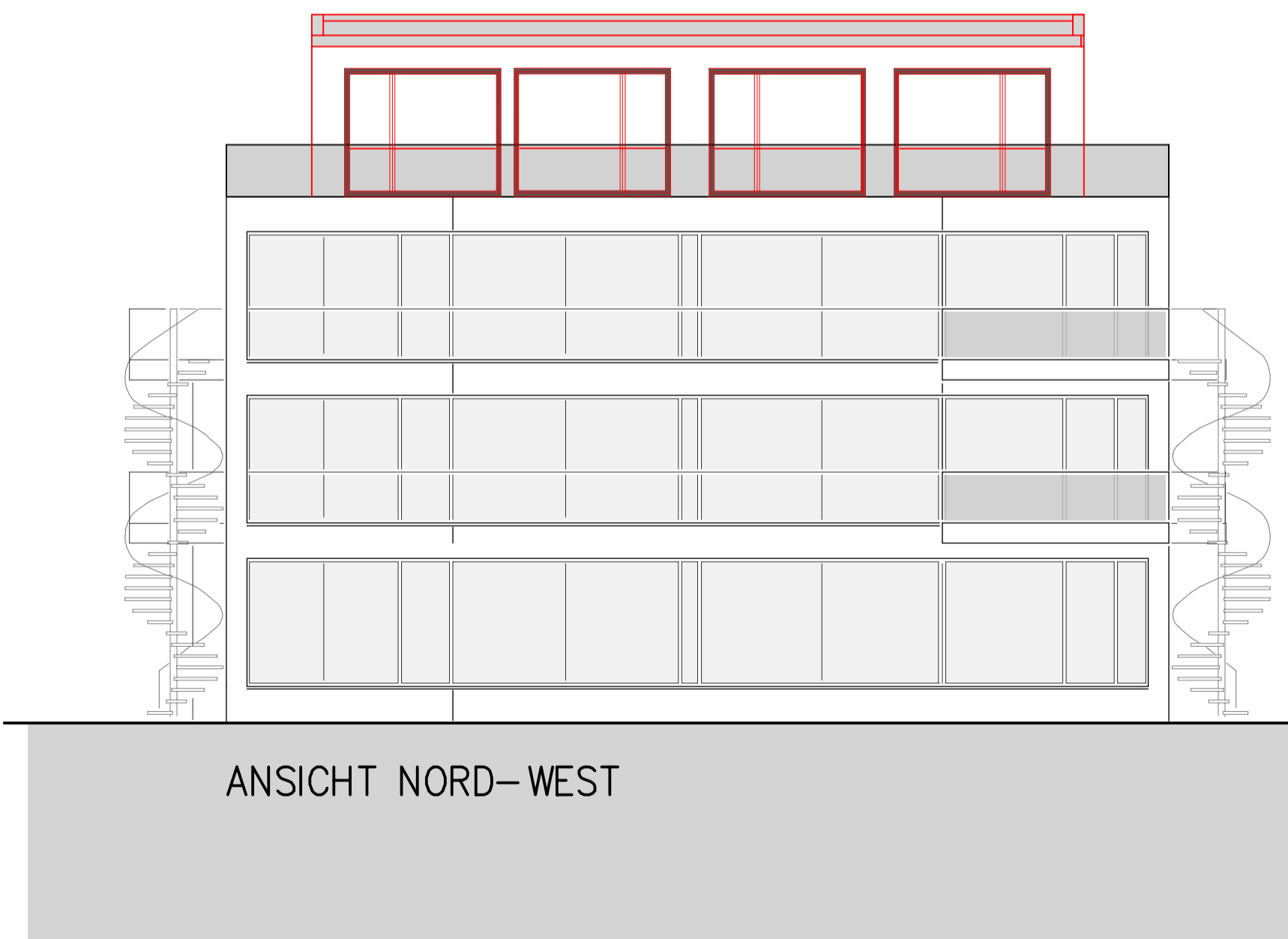
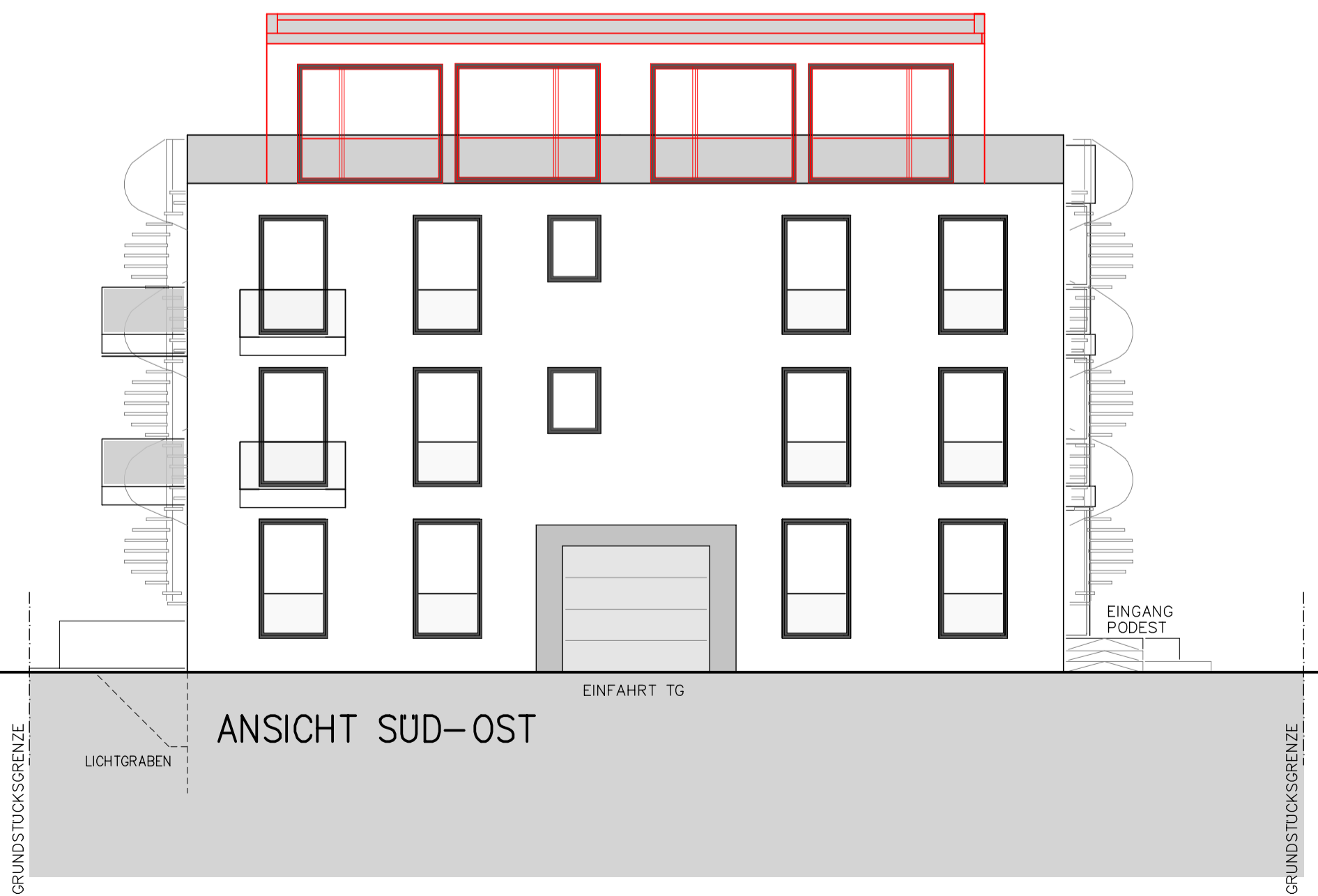

**Tekturantrag
zum Aktenzeichen: 22020132**

Projekt: Aufstockung mit einem Staffelgeschoss Wohn- und Geschäftshaus	Anschrift: Luftschiffing 12 68782 Brühl	Flurstücksnummer: 1643/50
Planinhalt: Ansicht Süd-Ost Ansicht Nord-West Schnitt A-A Schnitt B-B		Maßstab: 1:100 Datum: 15.08.2024
Bauherr: MCI-Projekt Brühl GmbH Amorbacher Str. 72 65428 Rüsselsheim		Architektin: Goldstein Baukonzepte GmbH & CO. KG Binaye Reza Schälzigweg 38 68723 Schwetzingen