

Flurstück: 3188  
Flur: -/-  
Gemarkung: Brühl

Gemeinde: Brühl  
Kreis: Rhein-Neckar-Kreis  
Regierungsbezirk: Karlsruhe

5472898,78

3246290,60

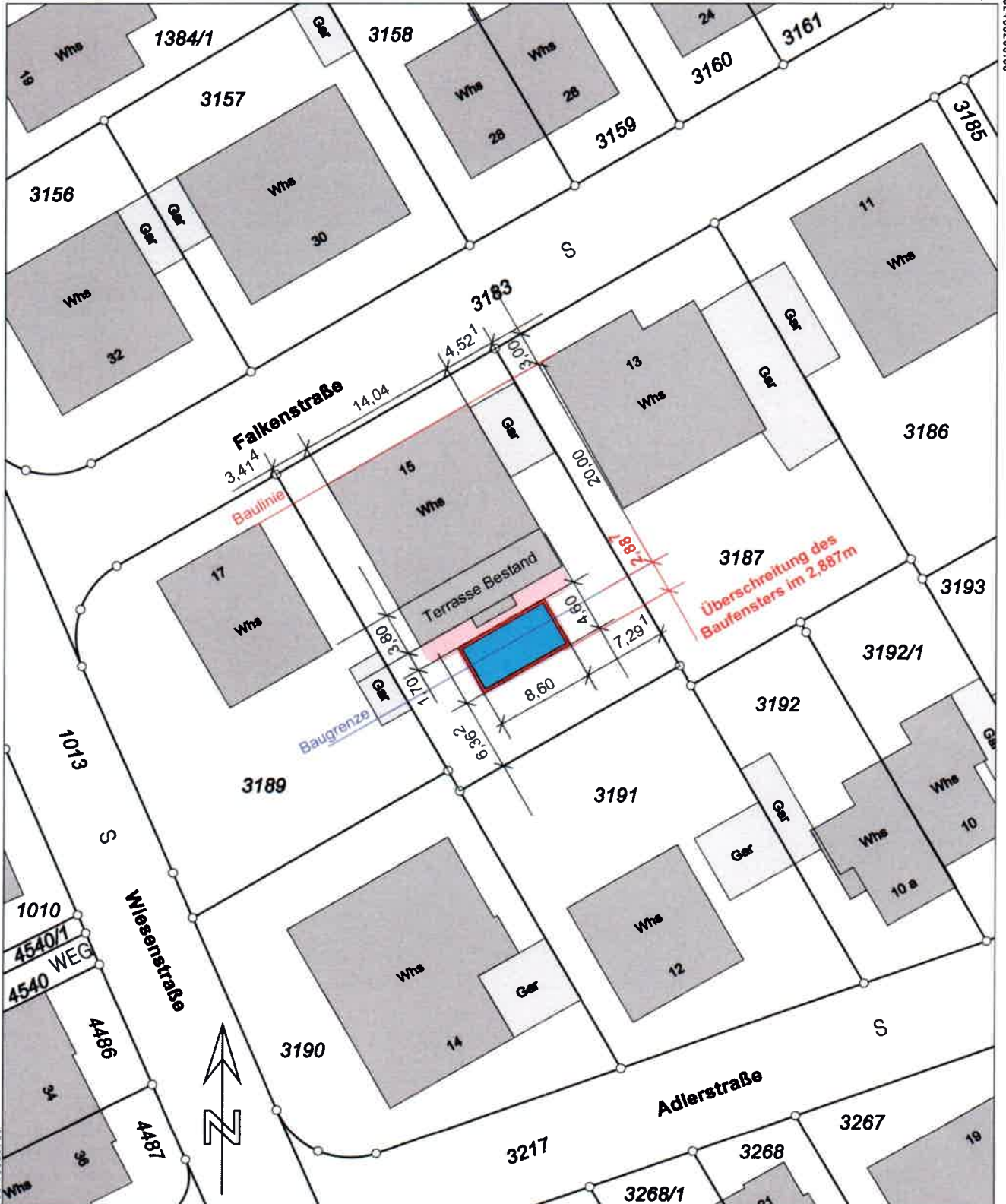

5472793,28

Maßstab 1:500 0 6 10 15 Meter

Die Basisinformationen und Basisdaten des Liegenschaftskatasters unterliegen dem Verwendungsvorbehalt nach § 2 Abs. 3 und 4 des Vermessungsgesetzes vom 1. Juli 2004 (GBl. S. 469, 500) in der derzeit gültigen Fassung. Sie dürfen vom Empfänger nur für den Zweck verwendet werden, zu dem sie übermittelt worden sind. Eine Verwendung für andere Zwecke ist nur zulässig, wenn die Vermessungsbehörde eingewilligt hat.

# Umgestaltung Außengelände mit Neubau Pool

# Lage und Grundriss Pool



# Baueingabe

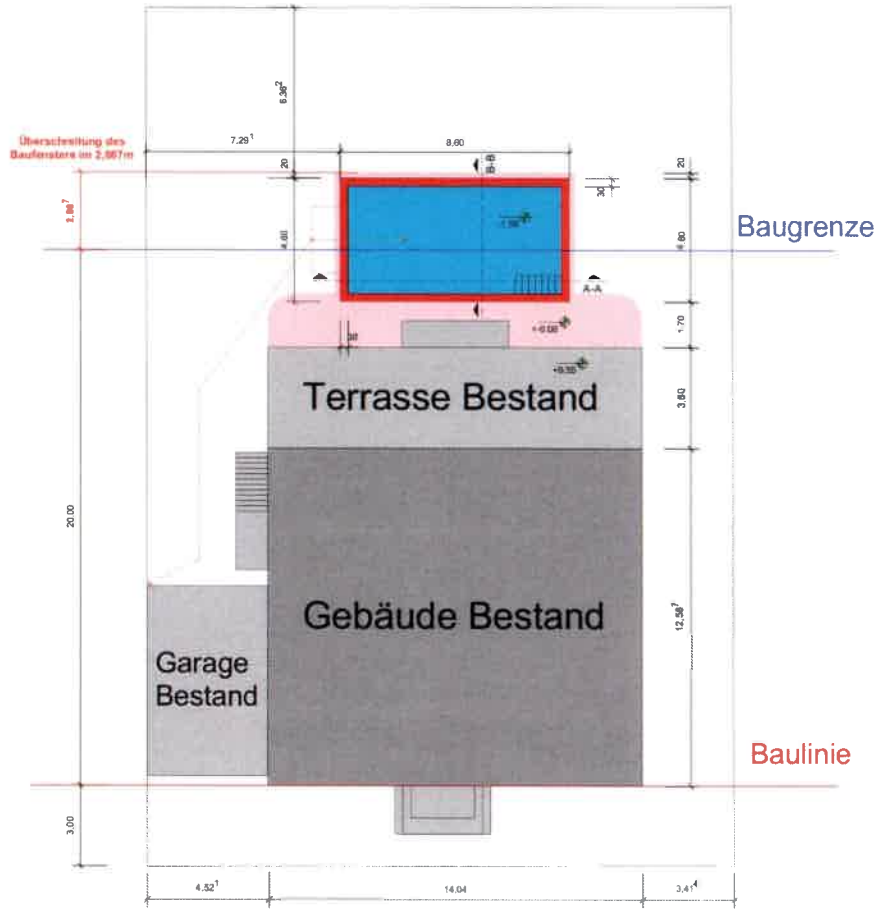
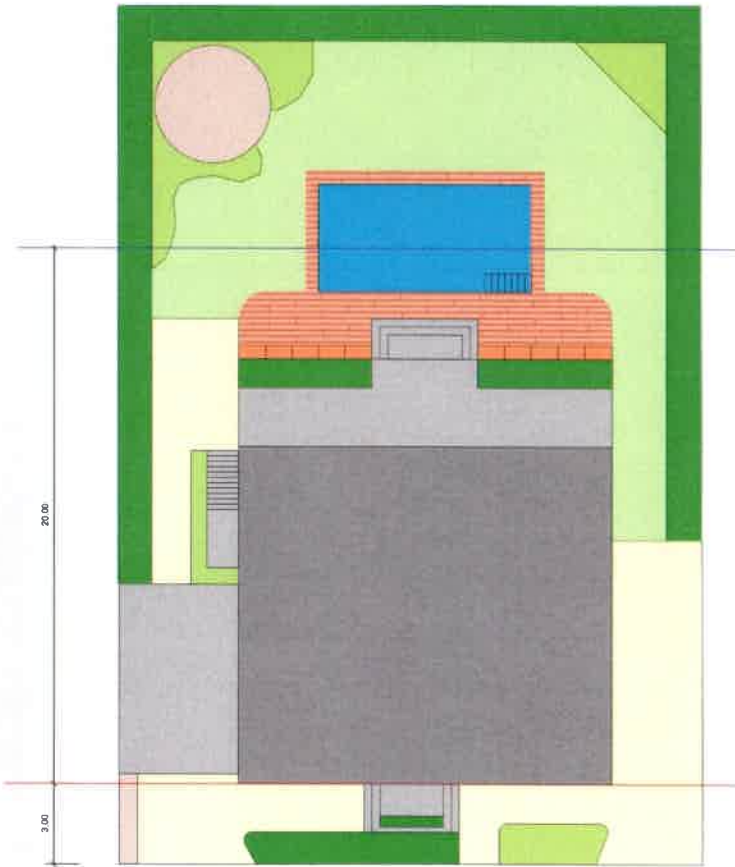

Baugrenze

Baulinie

## Legende

- Bestandsgebäude
- Nebengebäude / Terrasse / Treppen
- Neubau Pool
- Holztterasse und -Einfassung
- Wasserfläche
- Hecken / Grünflächen
- Beetflächen
- Wassergebundene Flächen (Entsiegelung)
- Baulinie
- Baugrenze

## Legende technische Ausführung

- Styroporschallungssteine mit Stahlbetonkern
- Unterbau 0/35 Naturschotter
- Holzeinfassung
- Stahlbeton
- Erdreich
- Rasen
- Entwässerungsleitung

Schnitt A-A

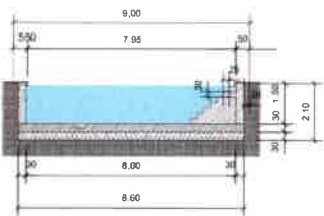

Schnitt B-B

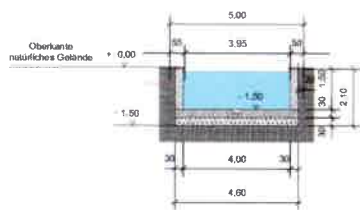

## Beispiel einer ähnlichen Bauausführung



## Ansichten

Da der Pool an der Oberkante des natürlichen Gelände endet sind keine Ansichten erstellt worden.

Datum:  
09.09.2024

Plannummer:  
1

Projekt:  
Neubau eines Pool  
Flurstück. 3188  
Falkenstraße 15, 68782 Brühl

Bauherrschaft:  
Julika und David Wresch  
Falkenstraße 15, 68782 Brühl  
Tel.: 0176/22089041 email: olwresch@gmail.com

Planverfasser:  
David Wresch  
staatl. geprüfter Bautechniker (Hochbau)  
Falkenstraße 15  
68782 Brühl

Erstellung:  
Gesamtübersicht  
Grundrisse und Schnitte  
Bestand und Neuplanung

Maßstab:  
1:100



Google Maps

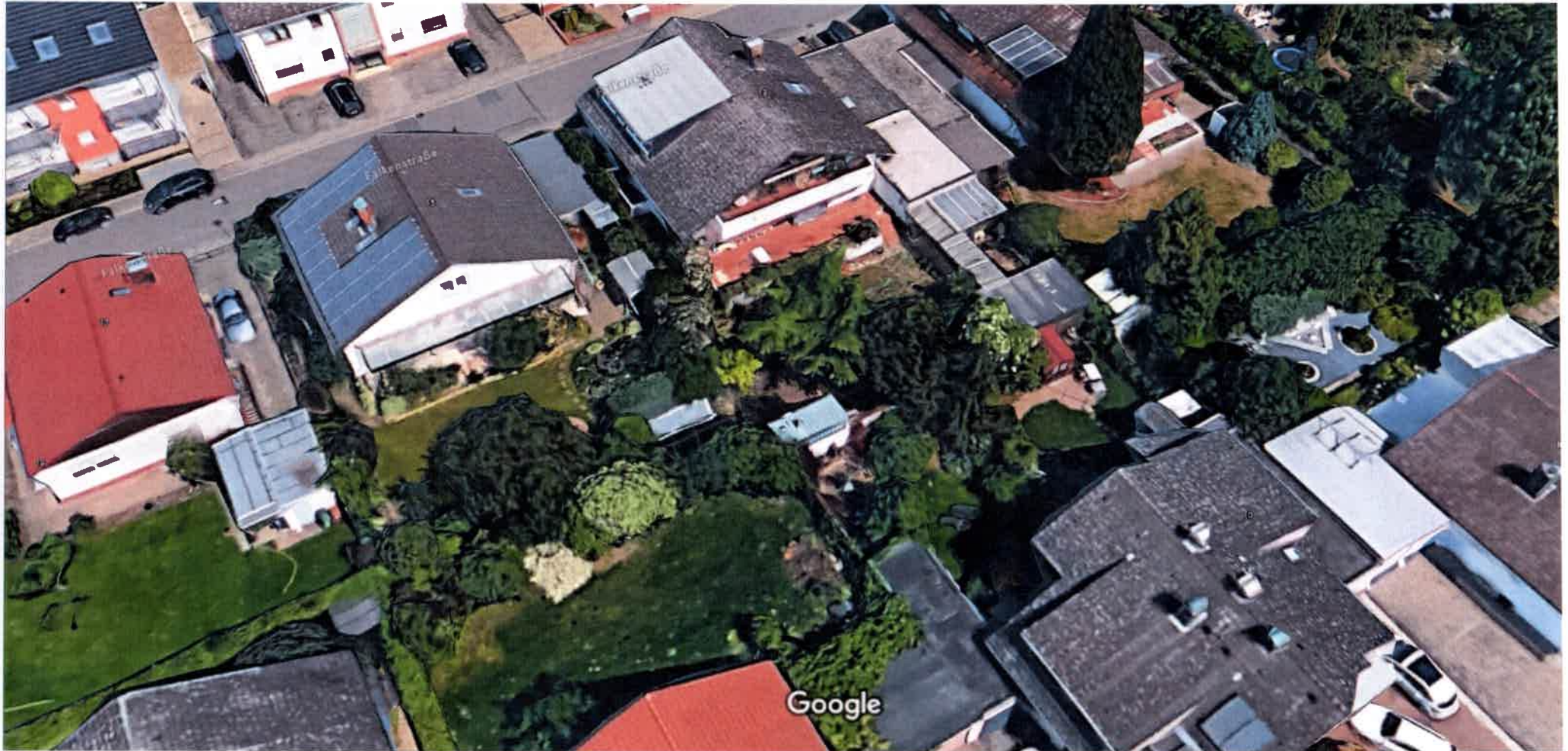

Bilder © 2024 Google, Kartendaten © 2024 GeoBasis-DE/BKG (©2009) 5 m



Google Maps 15 Falkenstraße



Aufgenommen: Juli 2023 © 2024 Google

