

Bauvorhaben

Anbau eines Wohnhauses (EG - DG)
Errichtung von Dachgauben

68782 Brühl
Albert-Bassermann-Str. 6

Flurstück 1937

Bauherrschaft

Denis Bernabeu-Gill
Altrheinstr. 4
68305 Mannheim

Lageplan

M 1 : 500

anerkannt: Mannheim, den 04.09.2024
die Bauherrschaft

gefertigt: 04.09.2024

Dipl.-Ing. Hans Walberg
Röchtesgasse 12, 68653 Lorsch



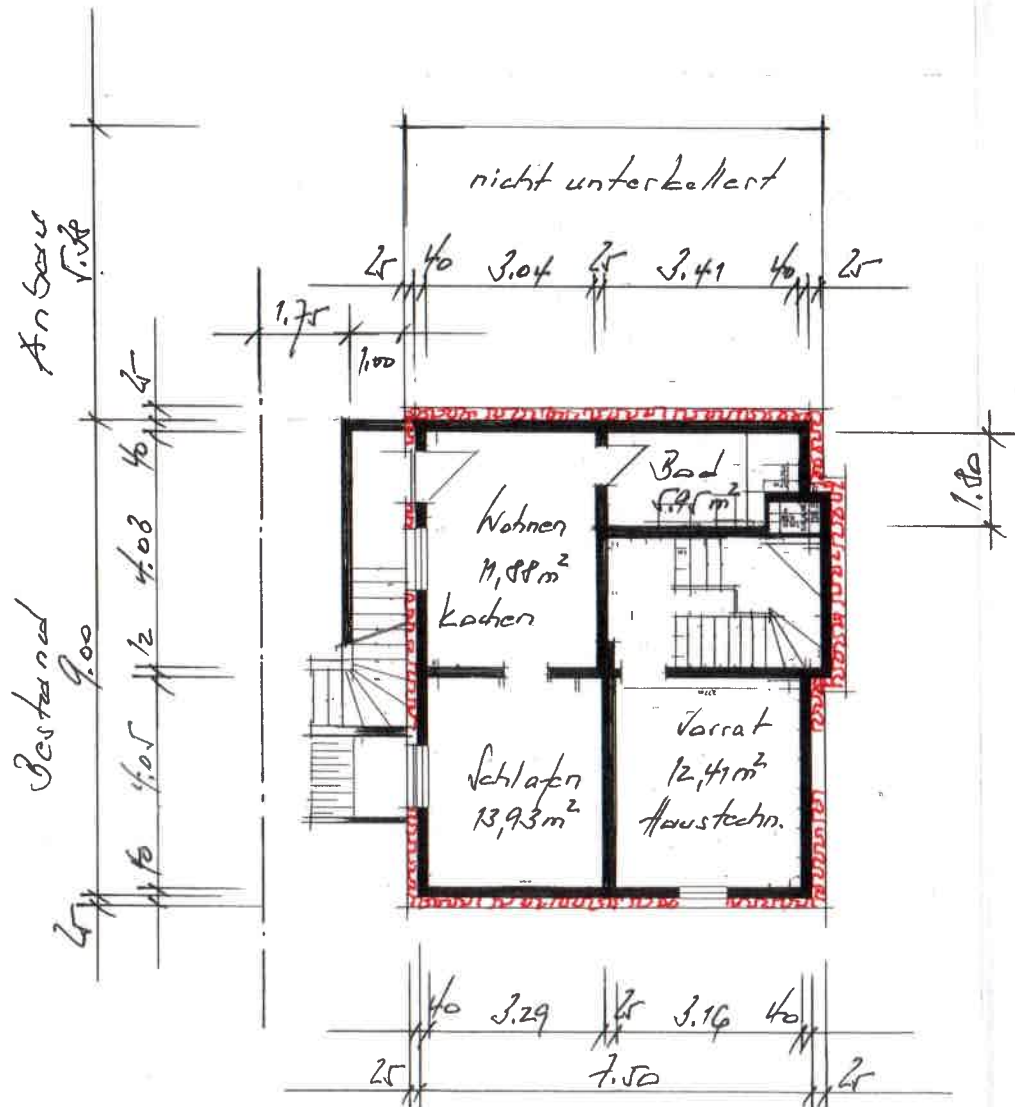

Bauvorhaben

Anbau eines Wohnhauses (EG - DG)
Errichtung von Dachgauben

68782 Brühl
Albert-Bassermann-Str. 6

Flurstück 1937

Bauherrschaft

Denis Bernabeu-Gill
Altrheinstr. 4
68305 Mannheim

Grundriß (UG / WE 2)

M 1 : 100

anerkannt: Mannheim, den 04.09.2024
die Bauherrschaft

Jd

fertigt: 04.09.2024
Hans Walberg

Dipl.-Ing. Hans Walberg
Röchesgasse 12, 64653 Lorsch



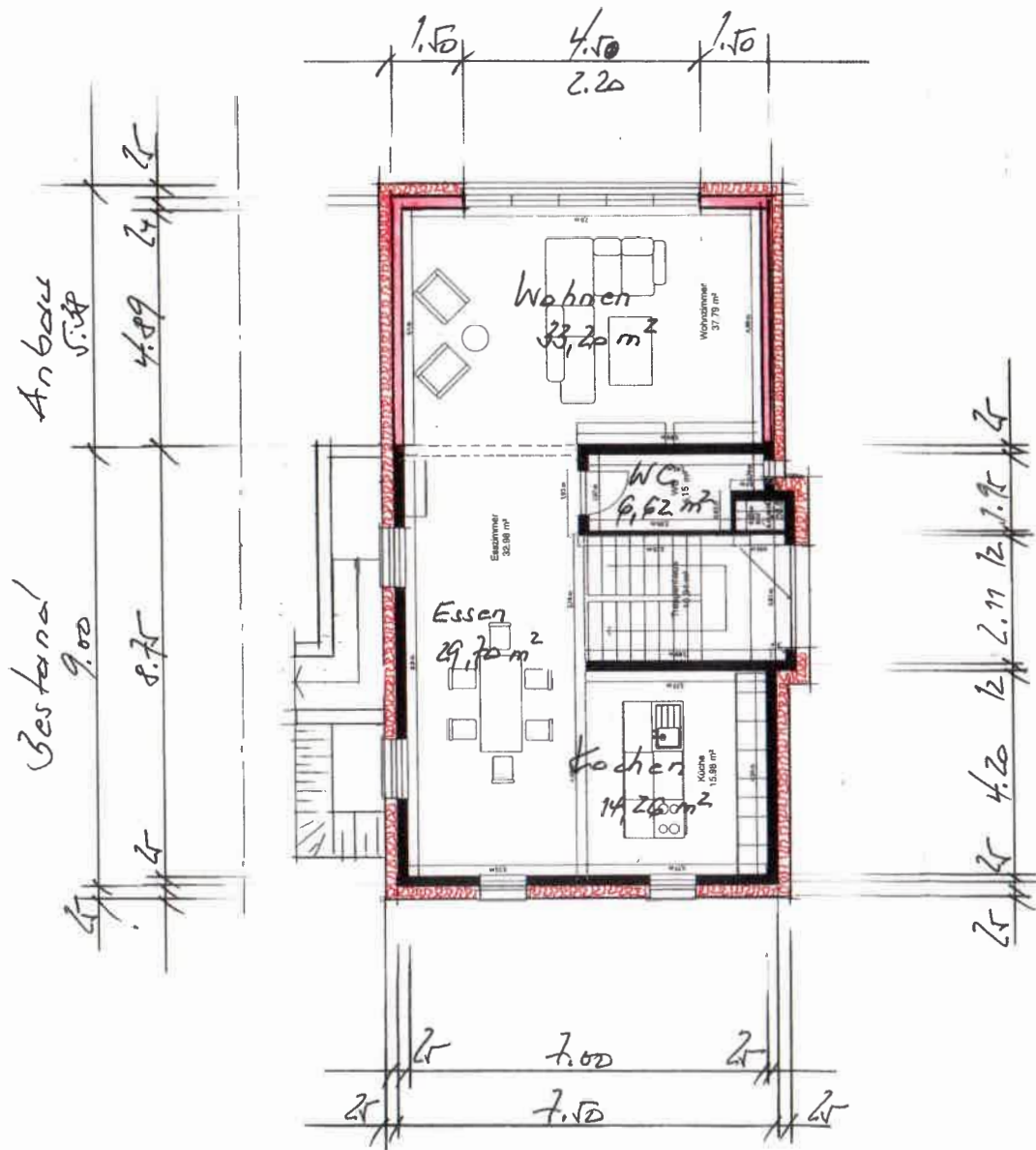

Bauvorhaben

Anbau eines Wohnhauses (EG - DG)
Errichtung von Dachgauben

68782 Brühl
Albert-Bassermann-Str. 6

Flurstück 1937

Bauherrschaft

Denis Bernabeu-Gil
Altrheinstr. 4
68305 Mannheim

Grundriß (Erdgeschoß)

M 1 : 100

anerkannt: Mannheim, den 04.09.2024
die Bauherrschaft

J. G.

gefertigt: 04.09.2024

Dipl.-Ing. Hans Walberg
Rödchessgasse 12, 64853 Lorsch



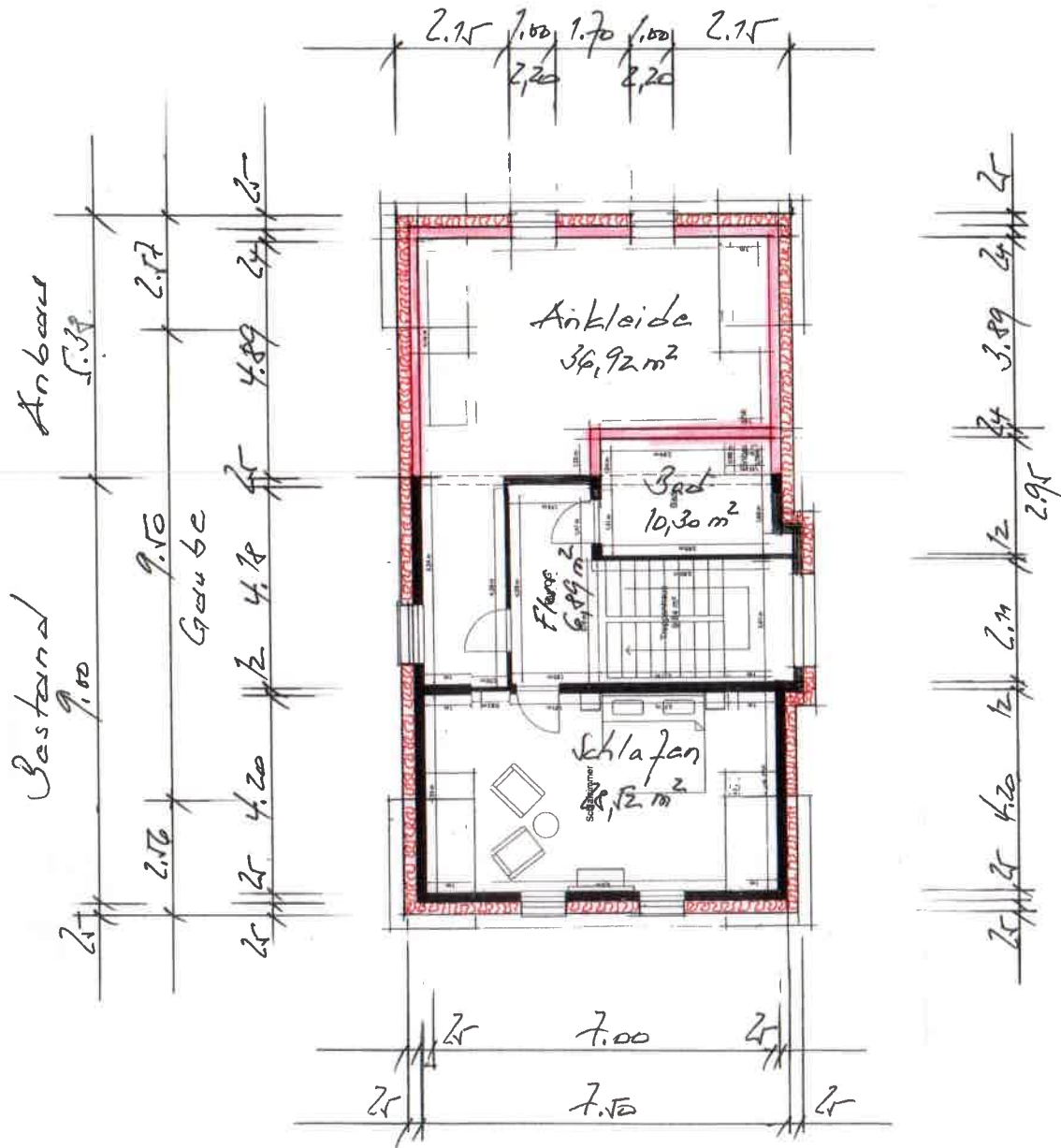

Bauvorhaben

Anbau eines Wohnhauses (EG - DG)
Errichtung von Dachgauben

68782 Brühl
Albert-Bassermann-Str. 6

Flurstück 1937

Bauherrschaft

Denis Bernabeu-Gill
Altrheinstr. 4
68305 Mannheim

Grundriß (Obergeschoss) M 1 : 100

anerkannt: Mannheim, den 04.09.2024
die Bauherrschaft

J. W.

gefertigt: 04.09.2024

Dipl.-Ing. Hans Walberg
Rödchengasse 12, 68653 Lorsch



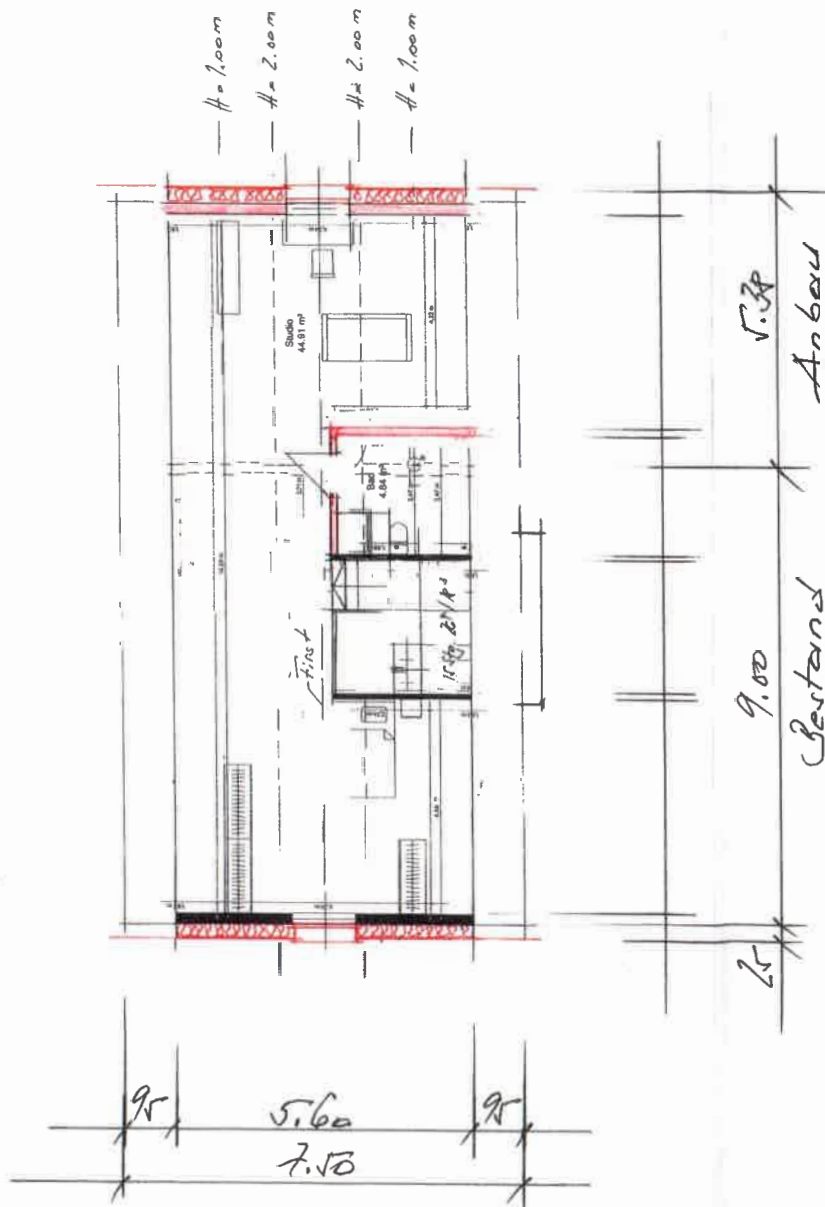

Bauvorhaben

Anbau eines Wohnhauses (EG - DG)
Errichtung von Dachgauben

68782 Brühl
Albert-Bassermann-Str. 6

Flurstück 1937

Bauherrschaft

Denis Bernabeu-Gill
Altrheinstr. 4
68305 Mannheim

Grundriß (Dachgeschoß)

M 1 : 100

anerkannt: Mannheim, den 04.09.2024
die Bauherrschaft

D.G.

gefertigt: 04.09.2024

Dipl.-Ing. Hans Walberg
Rödchesgasse 12, 68658 Löffelbach



Bauvorhaben

Anbau eines Wohnhauses (EG - DG)
Errichtung von Dachgauben

68782 Brühl
Albert-Bassermann-Str. 6

Flurstück 1937

Bauherrschaft

Denis Bernabeu-Gill
Altrheinstr. 4
68305 Mannheim

Schnitt

M 1 : 100

anerkannt: Mannheim, den 04.09.2024
die Bauherrschaft

gefertigt: 04.09.2024

Dipl.-Ing. Hans Walberg
Röchesgasse 12, 64653 Lorsch





Ansicht
Gartenseite

Bauvorhaben

Anbau eines Wohnhauses (EG - DG)
Errichtung von Dachgauben

68782 Brühl
Albert-Bassermann-Str. 6

Flurstück 1937

Bauherrschaft

Denis Bernabeu-Gill
Altrheinstr. 4
68305 Mannheim

Ansicht (Gartenseite)

M 1 : 100

anerkannt: Mannheim, den 04.09.2024
die Bauherrschaft

gefertigt: 04.09.2024

Dipl.-Ing. Hans Walberg
Röchtesgasse 12, 68153 Loosd



Bauvorhaben

Anbau eines Wohnhauses (EG - DG)
Errichtung von Dachgauben

68782 Brühl
Albert-Bassermann-Str. 6

Flurstück 1937

Bauherrschaft

Denis Bernabeu-Gill
Altrheinstr. 4
68305 Mannheim

Straßenansicht

M 1 : 100

anerkannt: Mannheim, den 04.09.2024
die Bauherrschaft



gefertigt: 04.09.2024

Dipl.-Ing. Hans Walberg
Röchesgasse 12, 64653 Lorsch



Ansicht
Straßenseite

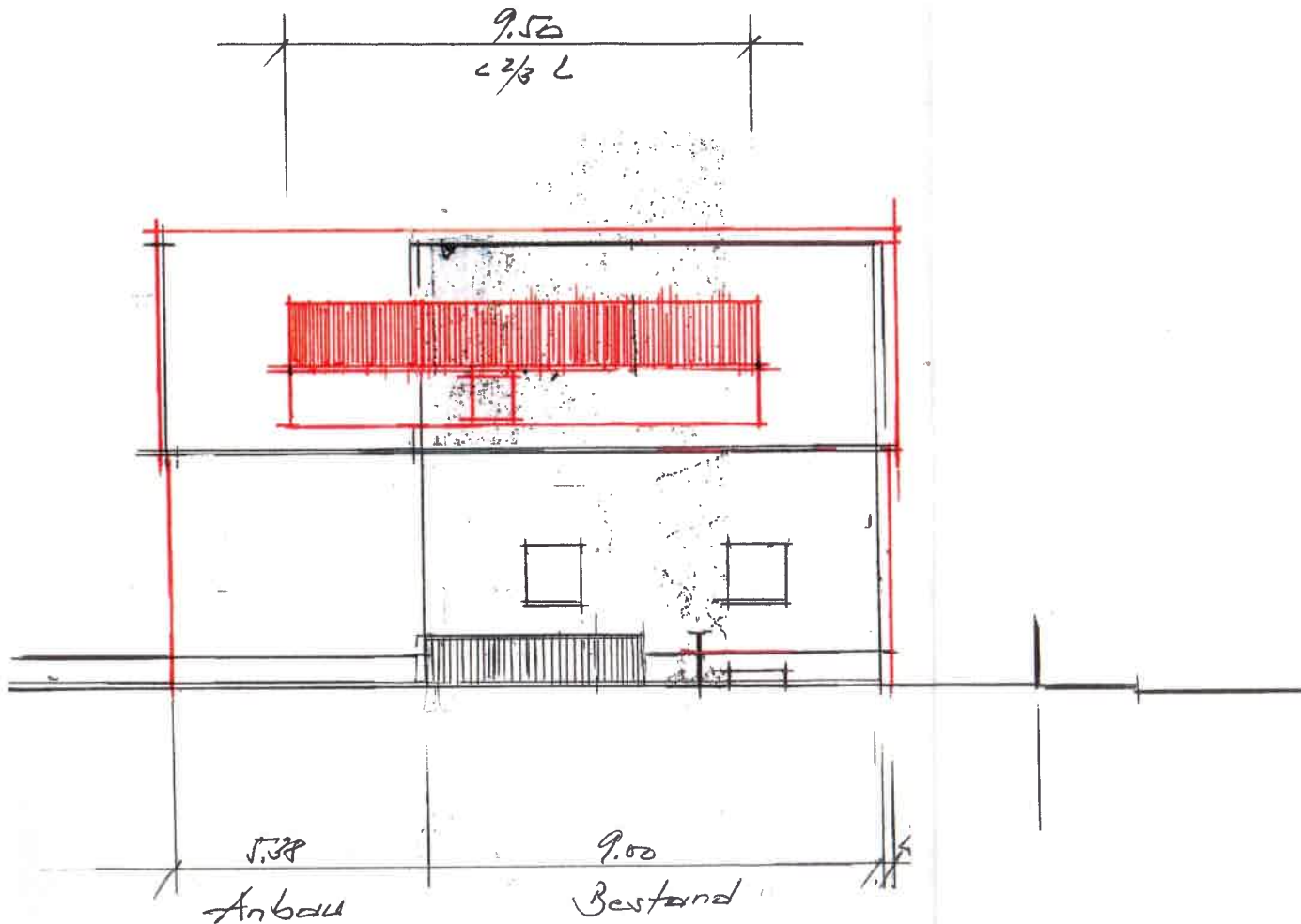

Bauvorhaben

Anbau eines Wohnhauses (EG - DG)
Errichtung von Dachgauben

68782 Brühl
Albert-Bassermann-Str. 6

Flurstück 1937

Bauherrschaft

Denis Bernabeu-Gill
Altheinstr. 4
68305 Mannheim

Ansicht (linke Seite)

M 1 : 100

anerkannt: Mannheim, den 04.09.2024
die Bauherrschaft

JCG

gefertigt: 04.09.2024

Dipl.-Ing. Hans Walberg
Rödenesgasse 12, 64663 Lorsch



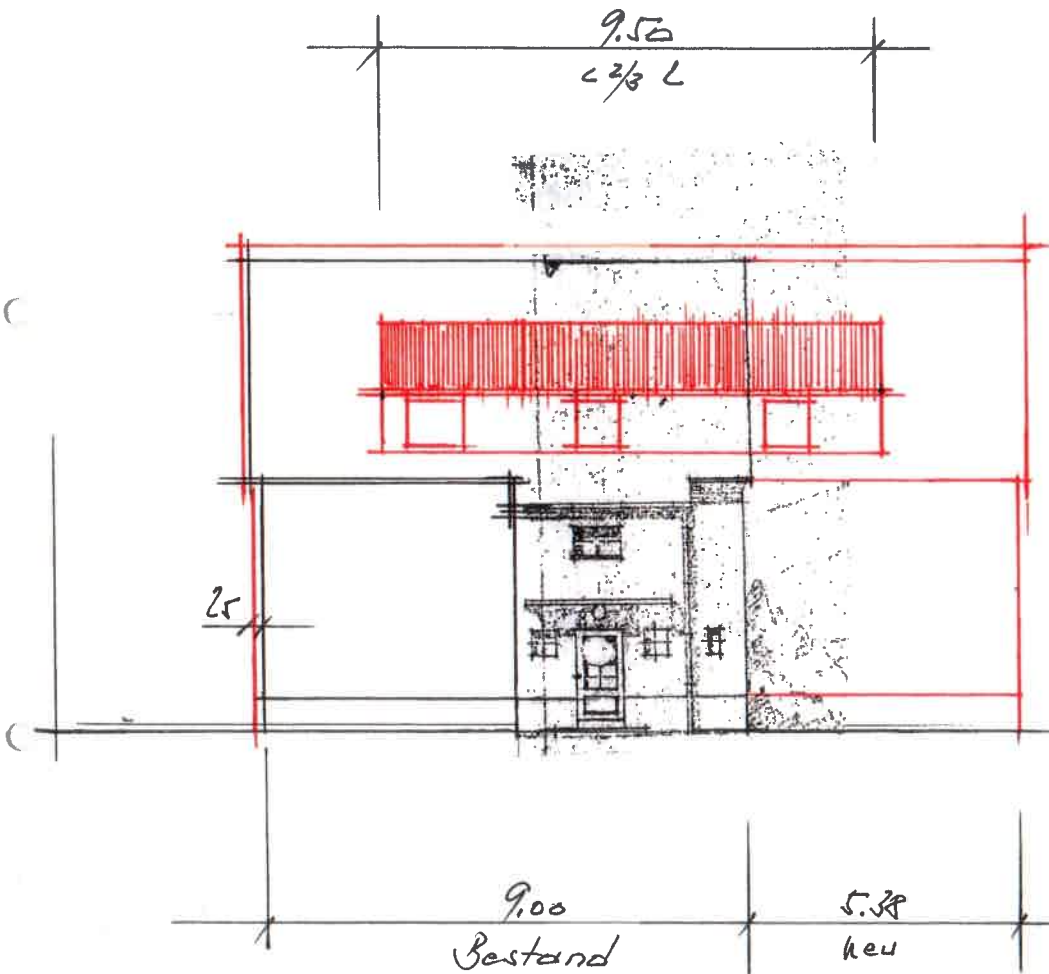

Bauvorhaben

Anbau eines Wohnhauses (EG - DG)
Errichtung von Dachgauben

68782 Brühl
Albert-Bassermann-Str. 6

Flurstück 1937

Bauherrschaft

Denis Bernabeu-Gill
Altrheinstr. 4
68305 Mannheim

Ansicht (Hauseingang)

M 1 : 100

anerkannt: Mannheim, den 04.09.2024
die Bauherrschaft

J. Gill

gefertigt: 04.09.2024

Hans Walberg
Dipl.-Ing. Hans Walberg
Rödchergasse 12, 64655 Lorch
Hans-Henrich Walberg
B 1348
Beratender Ingenieur

Google Maps

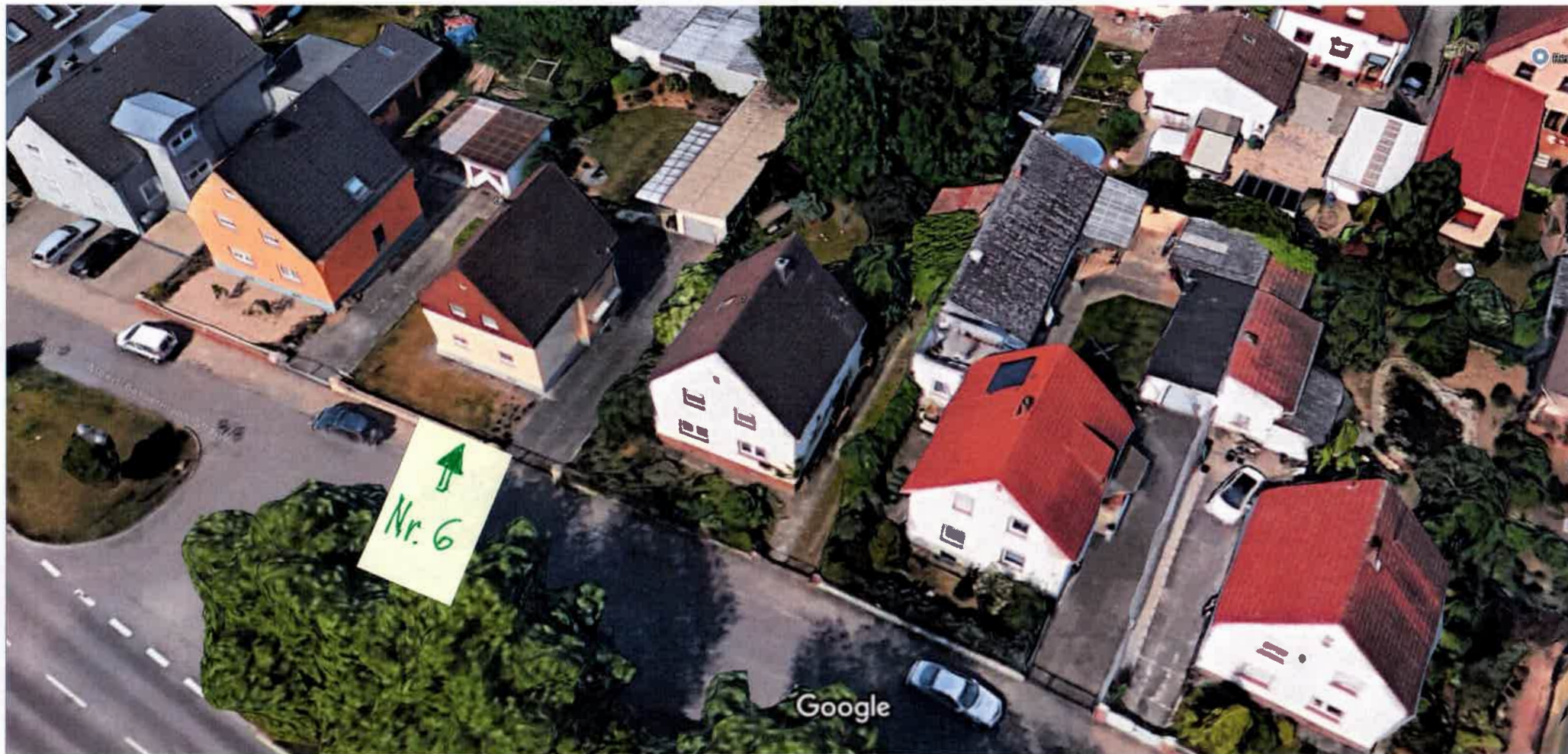

Bilder © 2024 Google, Kartendaten © 2024 GeoBasis-DE/BKG (©2009) 5 m