

Lageplan 1:500

über Flurstück Nr. 3193

der Gemarkung Brühl

zum Baugesuch de

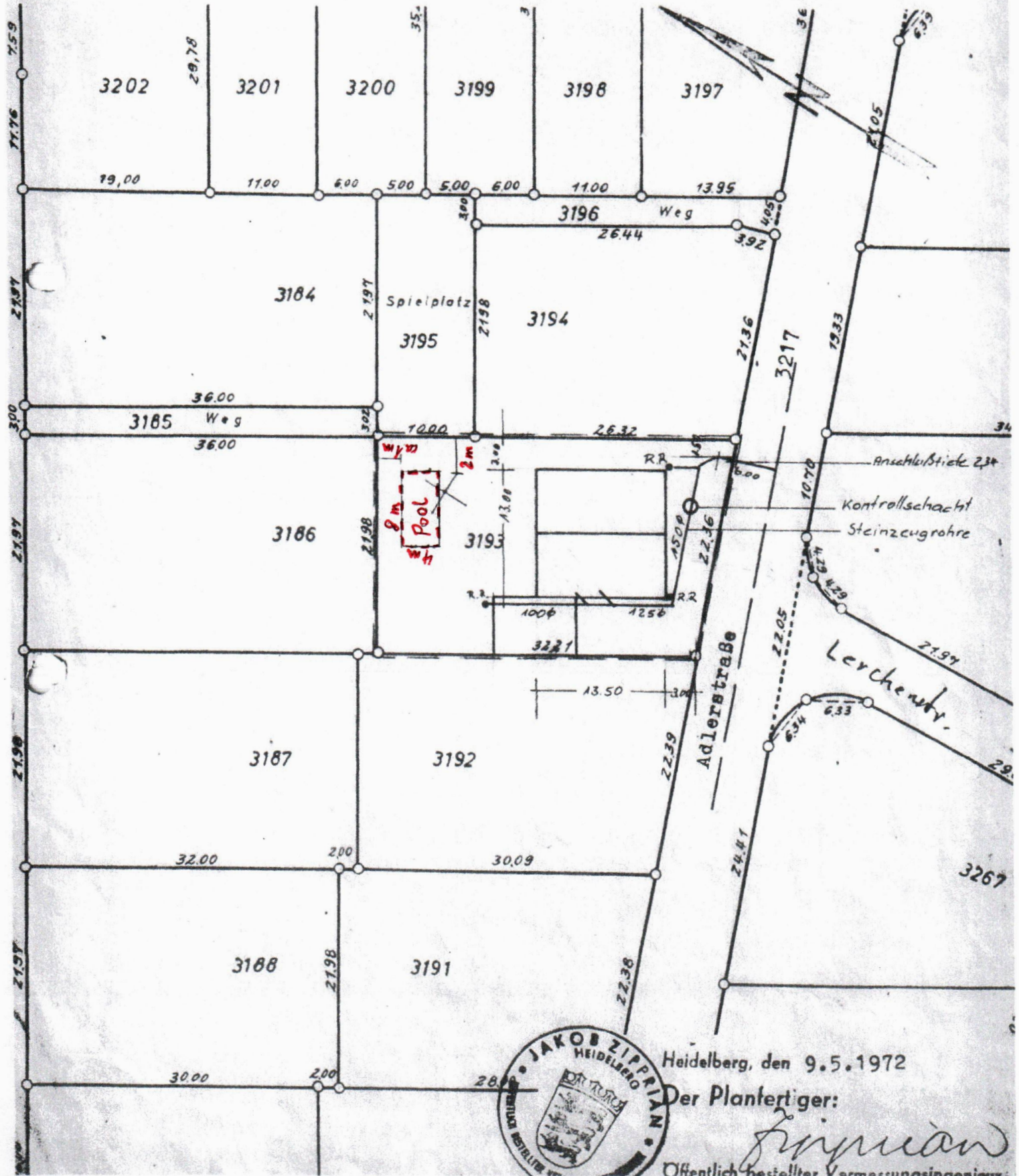

Heidelberg, den 9.5.1972

Der Planfertiger:

J. Zipprian

Öffentlich bestellter Vermessungsingenieur

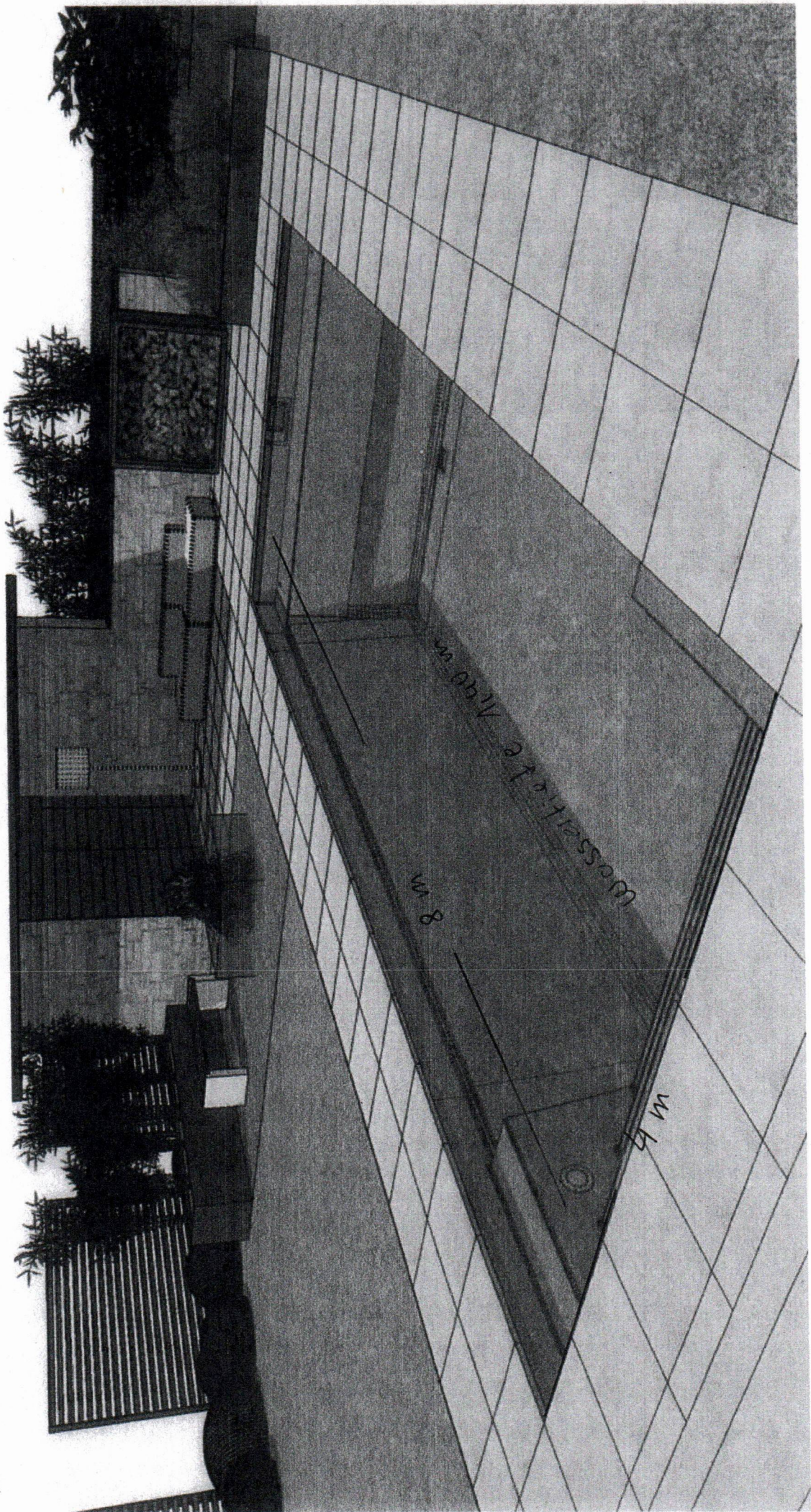

COUPE OUEST-EST

COUPE NORD-SUD

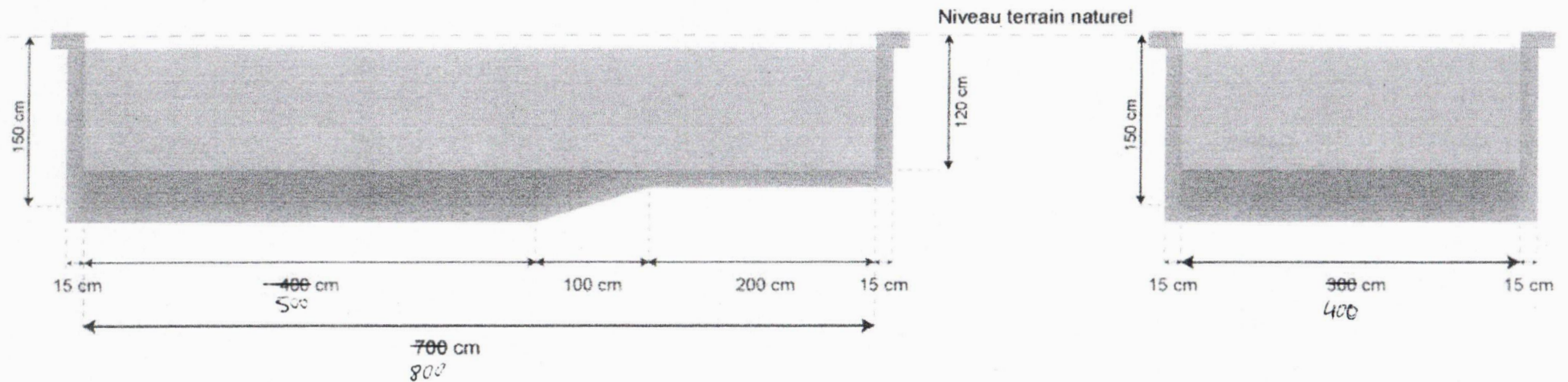

PLAN COUPE PISCINE

1/50°

FÉVRIER 2019

Déclaration Préalable de Travaux Extérieur :
Piscine et Portail

E= 1/50°
février 2019
DP3 : PLAN COUPE PISCINE

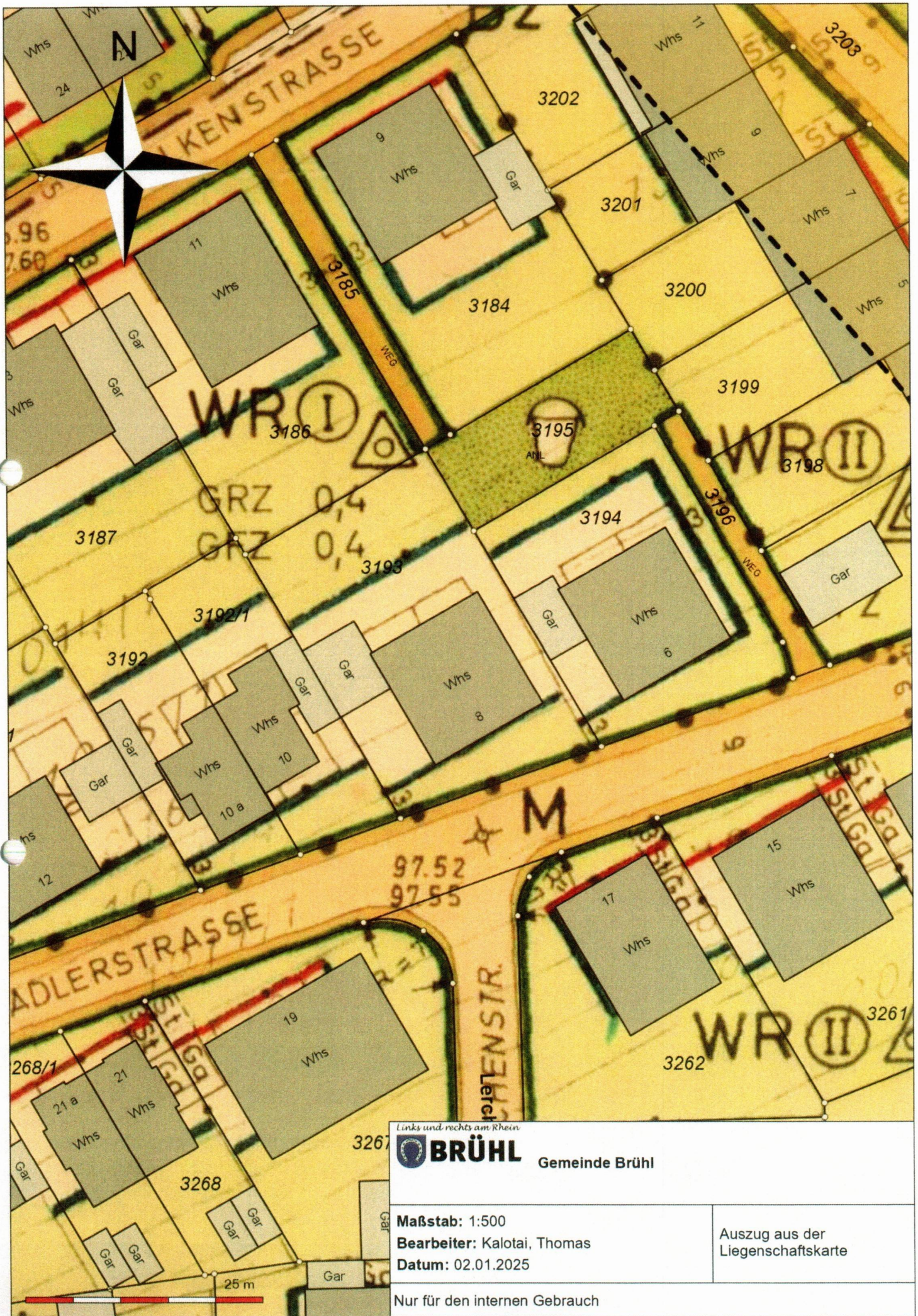

Links und rechts am Rhein



BRÜHL

Gemeinde Brühl

Maßstab: 1:500

Bearbeiter: Kalotai, Thomas

Datum: 02.01.2025

Auszug aus der
Liegenschaftskarte

Nur für den internen Gebrauch

Brühl, Baden-Württemberg

 Google Street View

Sept. 2022

