

**Bauvorhaben :**

Abriss der bestehenden Garage und  
Neubau eines Carports  
mit integriertem Fahrradunterstand

**Bauherr :**

Dr. Eva-Kristina Franz  
Andreas Franz  
Wiesenstraße 28  
68782 Brühl

**Eigentümer :**

Dr. Eva-Kristina Franz *E. Franz*  
Andreas Franz *A. Franz*  
Wiesenstraße 28  
68782 Brühl

**Grundstück :**

Flurstücksnummer : 1010/15  
Wiesenstraße 28  
68782 Brühl

**Michael Schmidtchen**  
Freier Architekt  
Dipl.-Ing (FH)  
Kloppenheimer Str. 4  
68239 Mannheim Seckenheim  
Tel. 0178 / 172 17 72  
www.architekt-schmidtchen.de  
Email: michael@architekt-schmidtchen.de  
Freier Sachverständiger für Immobilienbewertung  
*M. Schmidtchen*

**Lageplan**

Mannheim, Montag, 3. Februar 2025

Maßstab: 1:500

BLATT NR.:

INDEX:

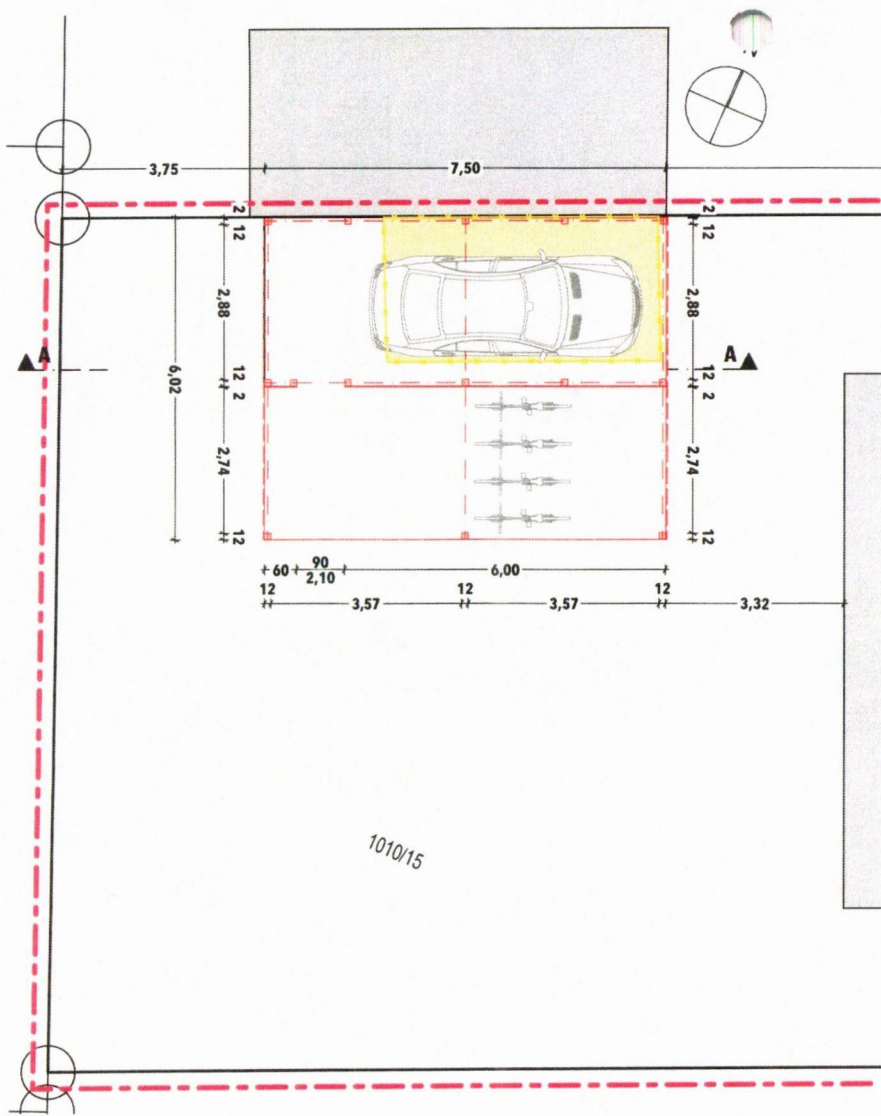

1010/15

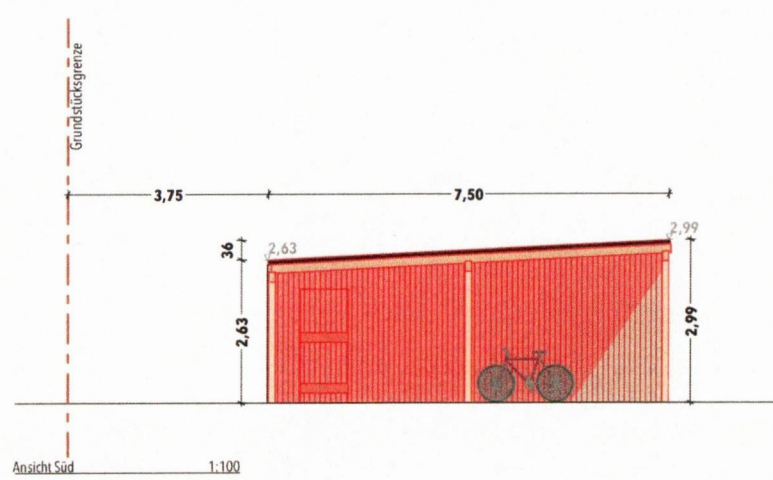
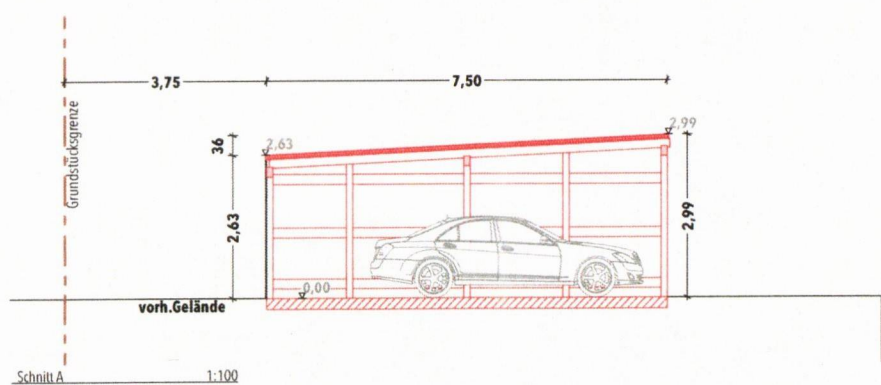
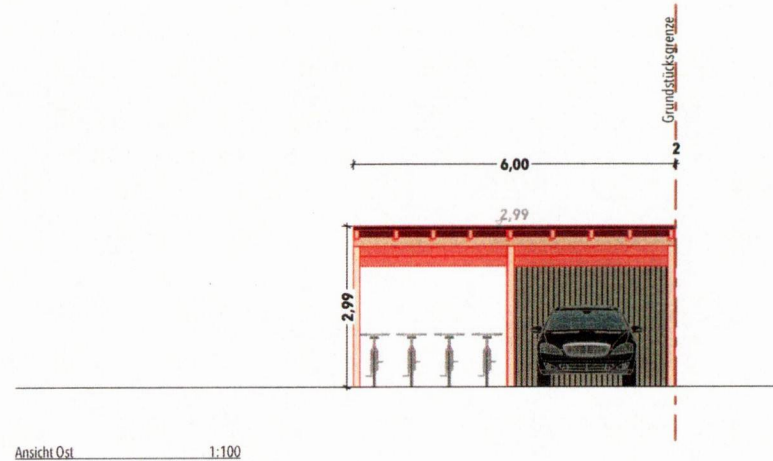
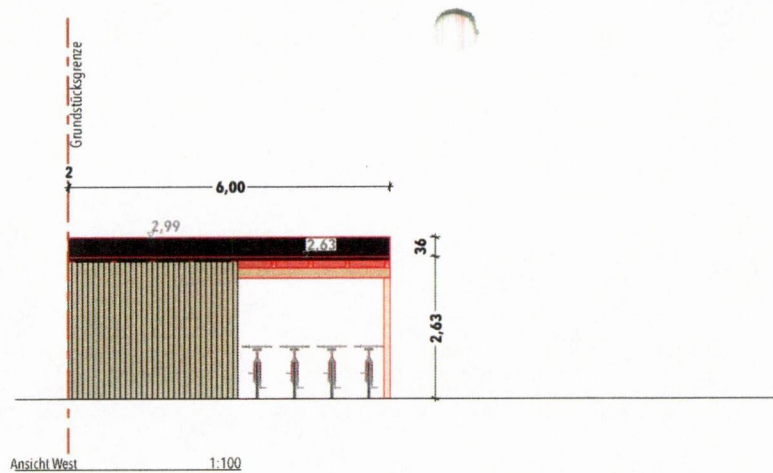

**Bauvorhaben :**  
Abriss der bestehenden Garage und  
Neubau eines Carports  
mit integriertem Fahrradunterstand

**Bauherr :**  
Dr. Eva-Kristina Franz  
Andreas Franz  
Wiesenstraße 28  
68782 Brühl

**Eigentümer :**  
Dr. Eva-Kristina Franz  
Andreas Franz  
Wiesenstraße 28  
68782 Brühl

**Grundstück :**  
Flurstücksnummer : 1010/15  
Wiesenstraße 28  
68782 Brühl

**Michael Schmidtchen**  
Freier Architekt  
Dipl.-Ing (FH)  
Kloppenheimer Str. 4  
68239 Mannheim-Seckenheim  
Tel. 0178 / 172 17 72  
www.architekt-schmidtchen.de  
Email: michael@architekt-schmidtchen.de  
Freie Sachverständiger für Immobilienbewertung

*M. Schmidtchen*

**Zeichnung**  
**Mannheim, Montag, 3. Februar 2025**  
**Maßstab:** 1:100  
**BLATT NR.:** BE 1 **INDEX:**



Brühl, Baden-Württemberg  
Google Street View  
Juli 2023