

Landratsamt Rhein-Neckar-Kreis
Vermessungsbehörde

Muthstraße 4
74889 Sinsheim

Liegenschaftskarte 1 : 500

Erstellt am 19.02.2025

Flurstück: 3193
Flur: -/-
Gemarkung: Brühl

Gemeinde: Brühl
Kreis: Rhein-Neckar-Kreis
Regierungsbezirk: Karlsruhe

5472894.10

3246344.80



5472788.60

Maßstab 1:500

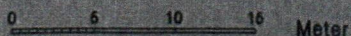

Die Basisinformationen und Basisdaten des Liegenschaftskatasters unterliegen dem Verwendungsvorbehalt nach § 2 Abs. 3 und 4 des Vermessungsgesetzes vom 1. Juli 2004 (GBl. S. 489, 500) in der derzeit gültigen Fassung. Sie dürfen vom Empfänger nur für den Zweck verwendet werden, zu dem sie übermittelt worden sind. Eine Verwendung für andere Zwecke ist nur zulässig, wenn die Vermessungsbehörde eingewilligt hat.

Alto Kaiser 19.02.2025

Wohnhaus Nr. 8

26,32m

13,50m

3,00m

1,00m

2,50m

6,00m

22,36m

1,00m

— Zaun, Höhe = 1,20m
Länge ca. 25,00m insg.

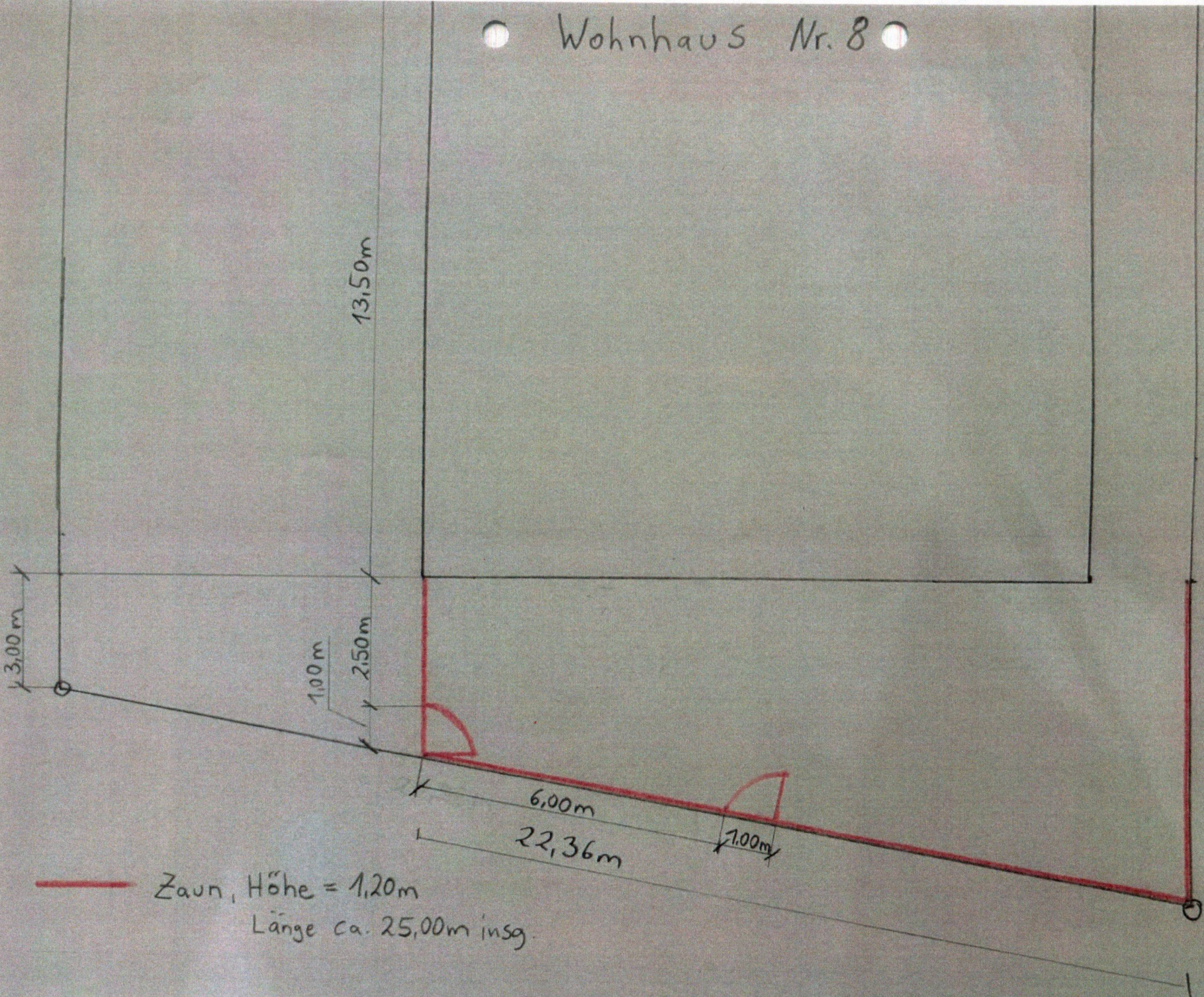



Links und rechts am Rhein



BRÜHL

Gemeinde Brühl

Maßstab: 1:500

Bearbeiter: Kalotai, Thomas

Datum: 20.02.2025

Auszug aus der
Liegenschaftskarte

Nur für den internen Gebrauch

25 m



200 cm

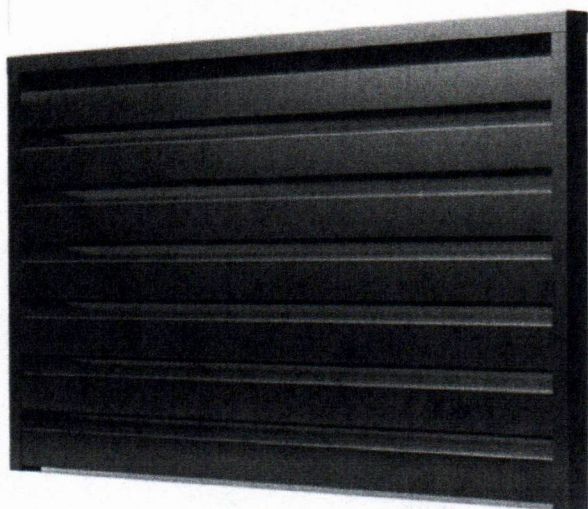

Zaunfeld Lina Länge:
200 cm x Höhe ... cm...

168,00 € -
324,00 € *

250 cm

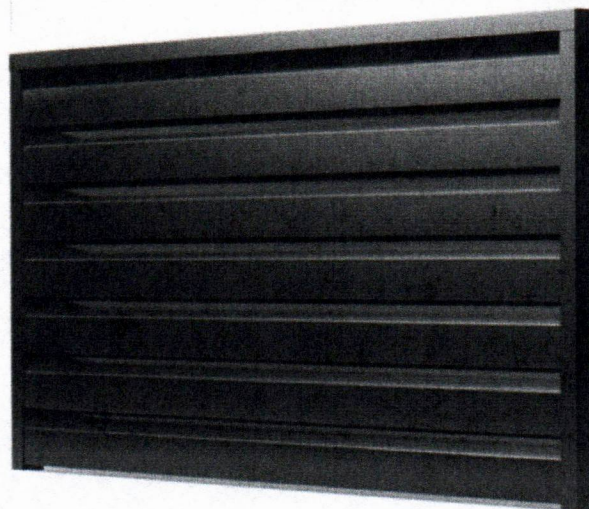

Zaunfeld Lina Länge:
250 cm x Höhe ... cm...

210,00 € -
404,00 € *



Brühl, Baden-Württemberg

 Google Street View

Sept. 2022

