

Planung erstellt nach Bestandsplänen. Abmessungen stichprobenartig überprüft, sonst nach optischem Aufmaß. Ohne Garantie für die Übereinstimmung mit vorhandenem Bestand.

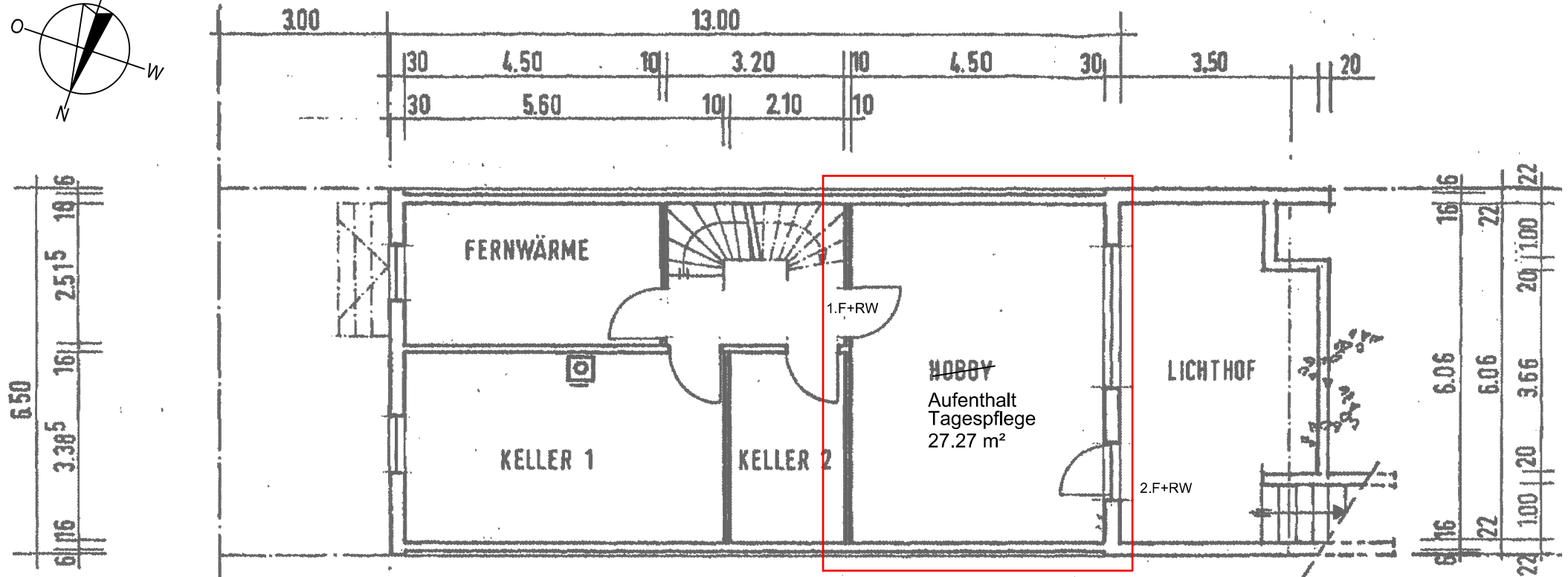
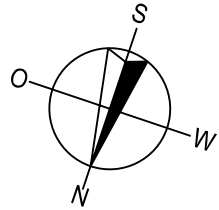

Entwässerung
Bestand ohne Änderung

Bauherr			Architekt			Projekt		
Jeannine und Philipp Moldenhauer Elsterweg 4, 68782 Brühl-Rohrhof, ab 04/2026: Edith-Stein-Straße 35, 68782 Brühl-Rohrhof +49 152 0172 0031, philipp-moldenhauer@hotmail.de			Architekt ME Dipl.-Ing. Rolf G. Mehrer Brühler Weg 40 - 68723 Plankstadt 06202 - 131 87 - archME@web.de 0171-40 38 490 - architekt-mehrer.de			Umnutzung Hobbyraum im UG als Aufenthaltsraum zur Nutzung für Kindertagespflege bis max. 8 Kids Edith-Stein-Straße 35, 68782 Brühl-Rohrhof		
Blattgröße	gezeichnet	Maßstab	Version	Datum	Flurstück-Nr.	Inhalt	Plan-Nr./ Inhalt	
Din A4 210x297mm quer	ME	1:100	V1	19.01.2026	Flurstück-Nr. 4437		Grundriss Untergeschoss P 01	