

Planung erstellt nach Bestandsplänen. Abmessungen stichprobenartig überprüft, sonst nach optischem Aufmaß. Ohne Garantie für die Übereinstimmung mit vorhandenem Bestand.

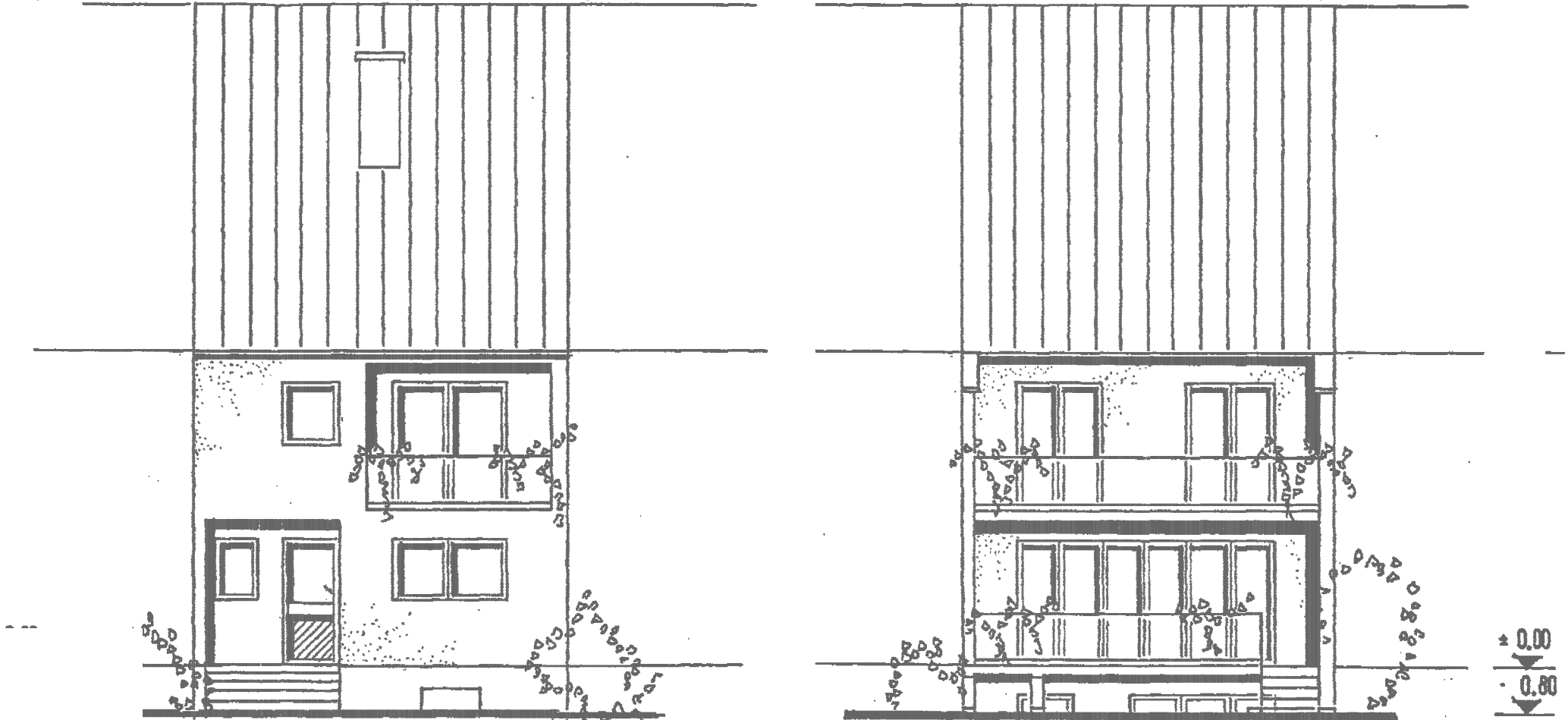

Ansicht Ost

Ansicht West

Bauherr

Architekt

Projekt

Jeannine und Philipp Moldenhauer  
 Elsterweg 4, 68782 Brühl-Rohrhof, ab 04/2026:  
 Edith-Stein-Straße 35, 68782 Brühl-Rohrhof  
 +49 152 0172 0031, philipp-moldenhauer@hotmail.de

Architekt **ME** Dipl.-Ing. Rolf G. Mehrer  
 Brühler Weg 40 - 68723 Plankstadt  
 06202 - 131 87 - archME@web.de  
 0171-40 38 490 - architekt-mehrer.de

Umnutzung Hobbyraum im UG als Aufenthaltsraum  
 zur Nutzung für Kindertagespflege bis max. 8 Kids  
 Edith-Stein-Straße 35, 68782 Brühl-Rohrhof

Blattgröße  
 Din A4 210x297mm quer

gezeichnet  
 ME

Maßstab  
 1:100

Version  
 V1

Datum  
 19.01.2026

Flurstück-Nr.  
 Flurstück-Nr. 4437

Inhalt

Ansichten Ost und West

Plan-Nr./ Inhalt  
 P 06