

Legende:

| | | | |
|--|----------------------------------|--|-------------|
| | Wand / Decke / Stütze Stahlbeton | | Bauteil neu |
| | Wand Mauerwerk | | Bauteil alt |
| | Dämmung | | Fenster neu |
| | Wand Trockenbau | | Fenster alt |
| | Schacht | | |
| | OKRD Oberkante Rohdecke | | |
| | OKFF Oberkante Fertigfußboden | | |

BRÜ-SB • Am Schrankenbuckel
Haus A17 - Neubau eines Einfamilienhauses

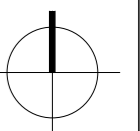
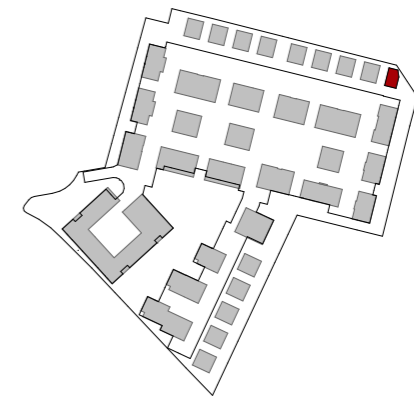

+100,50 m

| | | | | | |
|--|-----------------------------|---|-------------------------|---|--|
| LIEGENSCHAFT | | Am Schrankenbuckel 68782 Brühl | | FLURSTÜCK NR. 5226 | |
| BAUHERR | | WOHNQUARTIER BRÜHL GmbH & Co, KG Gerhart-Hauptmann-Str. 28 69221 Dossenheim Tel 06221 8750 114 | | UNTERSCHRIFT BAUHERR | |
| ENTWURFS- VERFASSER | | Dipl.-Ing. Michael Rudek BAUFRÖSCHE Architekten und Stadtplaner GmbH Lange Straße 90 34131 Kassel Tel 0561 93799-0 | | UNTERSCHRIFT ENTWURFSVERFASSER | |
| FACHSPARTE Architektur | PHASE Genehmigung | DATUM 23.01.26 | MASSTAB 1:100 | | |
| PLANINHALT Grundriss Haus A17 1.0G | | | | Nachtrag zur Baugenehmigung Az. 22021450 | |
| PLANNUMMER BRÜ-SB A4 A17 - 3GR_01 | | | | | |