

Legende:

- Wand / Decke / Stütze Stahlbeton
- Wand Mauerwerk
- Dämmung
- Wand Trockenbau
- Schacht
- OKRD Oberkante Rohdecke
- OKFF Oberkante Fertigfußboden
- Bauteil neu
- Bauteil alt
- Fenster neu
- Fenster alt

BRÜ-SB • Am Schrankenbuckel
Haus A17 - Neubau eines Einfamilienhauses

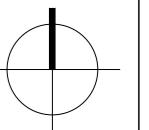
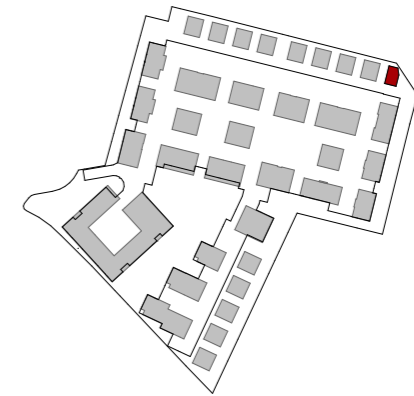

+100,50 m

1:100 cm			
LIEGENSCHAFT	Am Schrankenbuckel 68782 Brühl	FLURSTÜCK NR. 5226	
BAUHERR	WOHNQUARTIER BRÜHL GmbH & Co, KG Gerhart-Hauptmann-Str. 28 69221 Dossenheim Tel 06221 8750 114	UNTERSCHRIFT BAUHERR	
ENTWURFS-VERFASSER	Dipl.-Ing. Michael Rudek BAUFRÖSCHE Architekten und Stadtplaner GmbH Lange Straße 90 34131 Kassel Tel 0561 93799-0	UNTERSCHRIFT ENTWURFSVERFASSER	
FACHSPARTE	PHASE	DATUM	MASSTAB
Architektur	Genehmigung	23.01.26	1:100
PLANINHALT		Nachtrag zur Baugenehmigung Az. 22021450	
Querschnitt Haus A17			
PLANNUMMER			
BRÜ-SB A4 A17 - 4SC_02			