

Legende:

- Wand / Decke / Stütze Stahlbeton
- Wand Mauerwerk
- Dämmung
- Wand Trockenbau
- Schacht
- OKRD Oberkante Rohdecke
- OKFF Oberkante Fertigfußboden
- Bauteil neu
- Bauteil alt
- Fenster neu
- Fenster alt

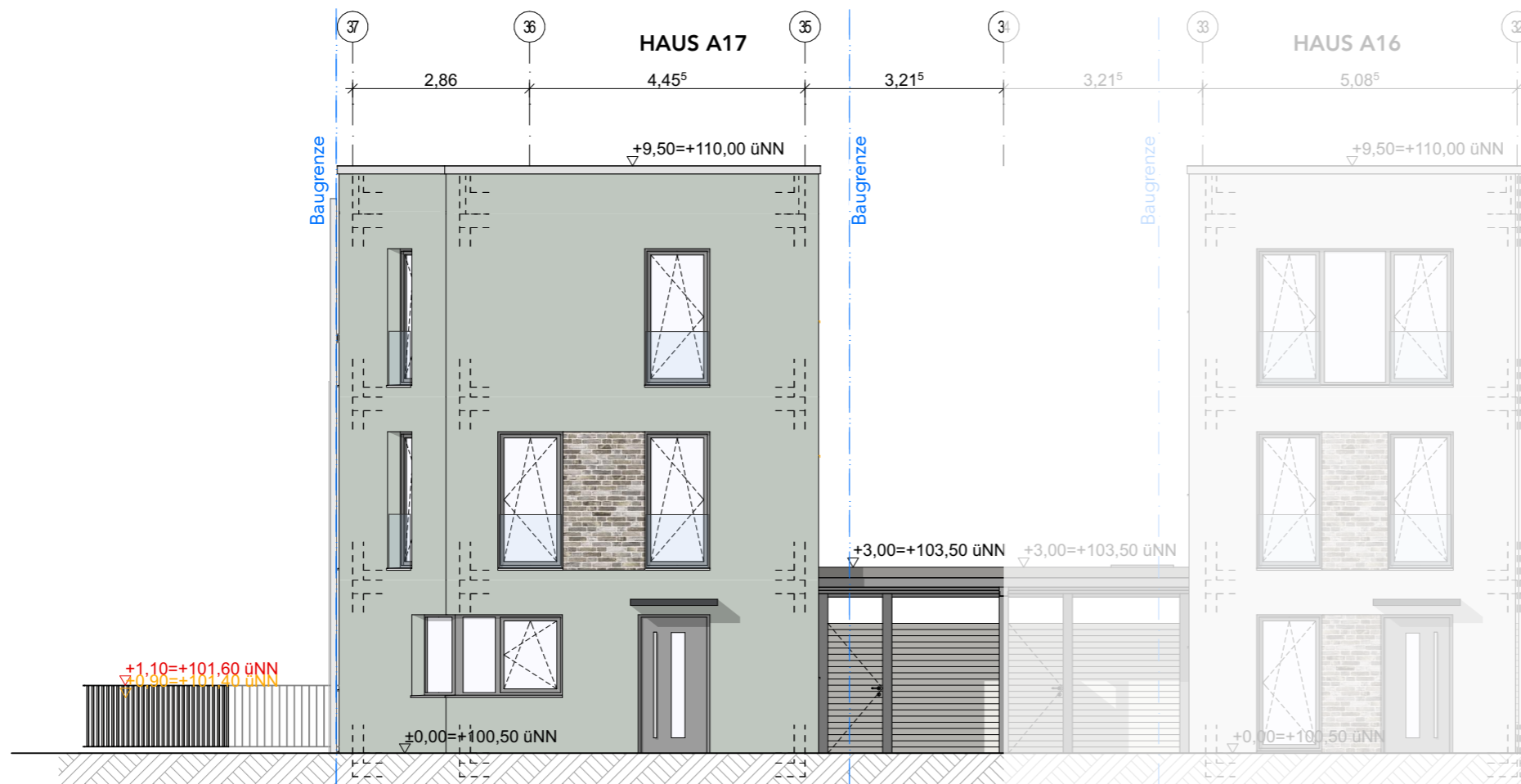

BRÜ-SB • Am Schrankenbuckel
Haus A17 - Neubau eines Einfamilienhauses

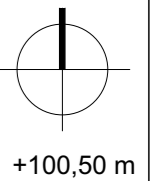
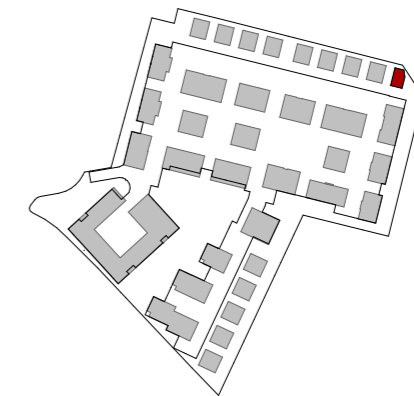

LIEGENSCHAFT Am Schrankenbuckel 68782 Brühl		FLURSTÜCK NR. 5226	
BAUHERR WOHNQUARTIER BRÜHL GmbH & Co, KG Gerhart-Hauptmann-Str. 28 69221 Dossenheim Tel 06221 8750 114		UNTERSCHRIFT BAUHERR	
ENTWURFS-VERFASSER Dipl.-Ing. Michael Rudek BAUFRÖSCHE Architekten und Stadtplaner GmbH Lange Straße 90 34131 Kassel Tel 0561 93799-0		UNTERSCHRIFT ENTWURFSVERFASSER	
FACHSPARTE Architektur	PHASE Genehmigung	DATUM 23.01.26	MASSSTAB 1:100
PLANINHALT Ansicht Haus A17 Nord			Nachtrag zur Baugenehmigung Az. 22021450
PLANNUMMER BRÜ-SB A4 A17 - 5AN_01			