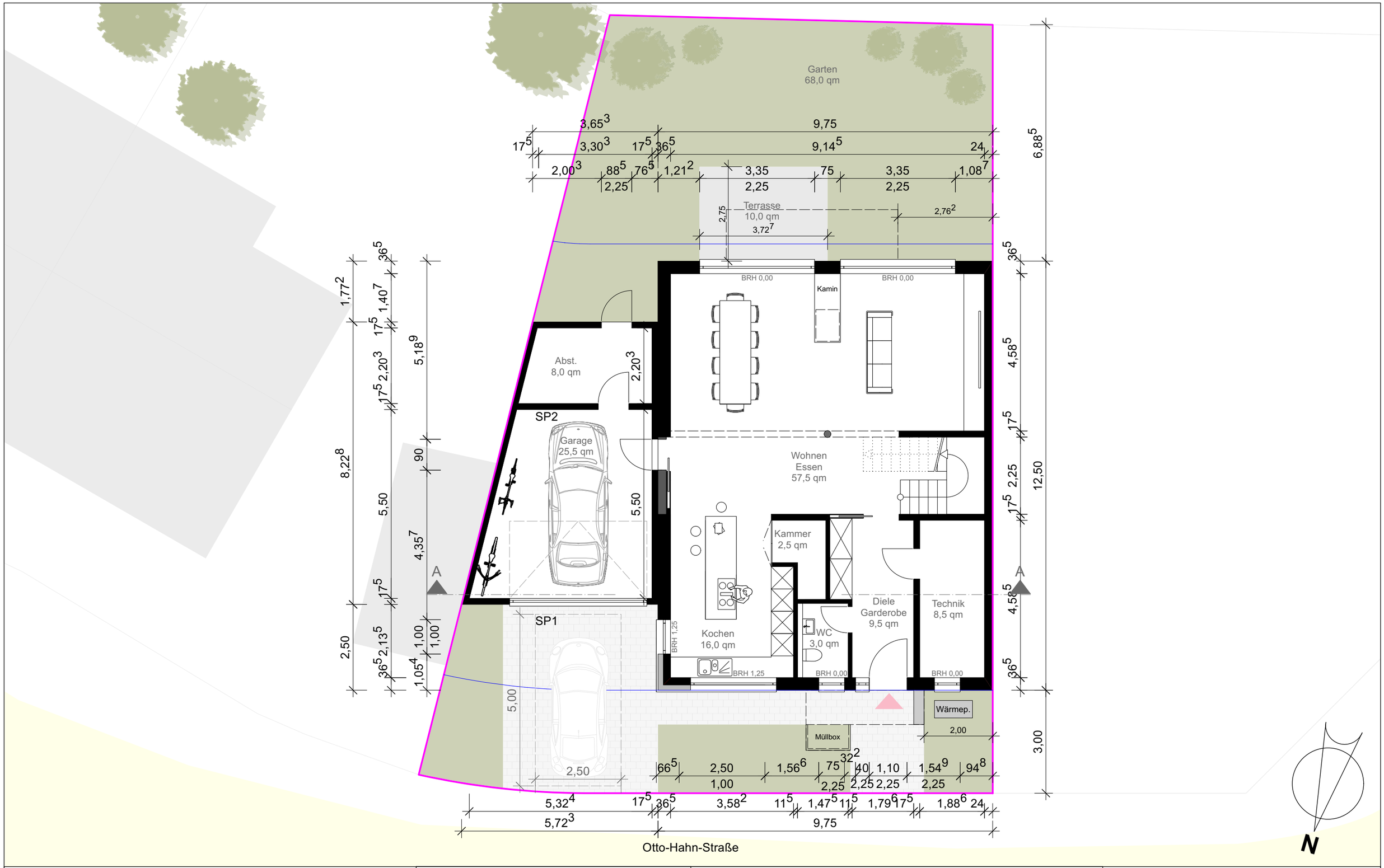

BV Otto-Hahn-Straße 2 | Brühl

ANTRAGSTELLER
Burak Tasdemir
Hofgasse 4
68307 Mannheim

OBJEKT
Neubau eines Einfamilienhauses
Otto-Hahn-Straße 2
68782 Brühl

Grundriss Erdgeschoss

Gezeichnet	TS	Stadt	Brühl
Massstab	1:100	Gemarkung	Brühl
Plannummer	1 / 9	Flur	
Plangröße	DIN A3_quer	Flurstück	5026
Datum	**17.03.2026**		

Unterschriften

Stadt/Kreisverwaltung	Architekt	Antragsteller

PLANVERFASSER
3k architektur
Salih Kücükakyüz
Freier Architekt
Hochfirststraße 3 68163 Mannheim
Tel. 0621-1247789 info@3k-architektur.de